

Amt-Demmin-Land

Beschlussvorlage für Gemeinde Verchen

öffentlich

Beschlussfassung zur Haushaltssatzung für die Haushaltsjahre 2020 und 2021

<i>Federführend:</i> Amt für Zentrale Dienste und Finanzen	<i>Datum</i> 21.11.2019
<i>Bearbeitung:</i> Manuela Böttcher	<i>Vorlage-Nr.</i> VO/GV 82/19/012

<i>Beratungsfolge</i>	<i>Geplante Sitzungstermine</i>	<i>Ö / N</i>
Gemeindevertretung Verchen (Entscheidung)	02.12.2019	Ö

Sachverhalt

Gemäß §§ 45 ff Kommunalverfassung Mecklenburg-Vorpommern hat die Gemeindevertretung für jedes Haushaltsjahr eine Haushaltssatzung zu erlassen. Der Haushaltsplan ist Bestandteil der Haushaltssatzung und enthält alle im Haushaltsjahr für die Erfüllung der Aufgaben der Gemeinde voraussichtlich

1. anfallenden Erträge und eingehende Einzahlungen,
2. entstehende Aufwendungen und zu leistende Auszahlungen und
3. notwendige Verpflichtungsermächtigungen.

Die von der Gemeindevertretung beschlossene Haushaltssatzung mit den Anlagen ist mit dem Haushaltsplan und seinen Anlagen unverzüglich der Rechtsaufsichtsbehörde vorzulegen. Enthält die Haushaltssatzung genehmigungspflichtige Bestandteile, so darf sie erst nach Genehmigung der Rechtsaufsichtsbehörde bekannt gemacht werden.

Am 18.11.2019 wurde der Doppel-Haushaltsplan für die Haushaltsjahre 2020 und 2021 und die Fortschreibung des Haushaltssicherungskonzeptes in einer Finanzausschusssitzung vorbereitet. Der Gemeindevertretung wird die Beschlussfassungen vorgeschlagen.

Die Genehmigung der Rechtsaufsichtsbehörde muss nicht eingeholt werden.

Beschlussvorschlag

1. Die Gemeindevertretung beschließt die Haushaltssatzung der Gemeinde Verchen für die Haushaltsjahre 2020 und 2021.
2. Die Gemeindevertretung beschließt die Fortschreibung des Haushaltssicherungskonzeptes aus 2017.

Finanzielle Auswirkungen

Anwesende Mitglieder: Zustimmung: Ablehnung: Enthaltung:

Finanzielle Auswirkungen:

Siehe Vorbericht und Konzept.

Anlage/n

1	82HHSatzung 2020 2021 (öffentlich)
2	82 Vorbericht Doppik 2020 2021 (öffentlich)
3	82 Stellenplan 2020 2021 (öffentlich)
4	82 ErgebnisHH 2020 2021 (öffentlich)
5	82 FinanzHH 2020 2021 (öffentlich)
6	82 Teilerg.HH 2020 2021 (öffentlich)
7	82 Teilfin.HH 2020 2021 (öffentlich)
8	82 liquide Mittel 2020 2021 (öffentlich)
9	82 Verpflichtungsermächtg. 2020 21 (öffentlich)
10	82 Investitionen 2020 2021 (öffentlich)
11	82 Fortschreibung2020 HHSK 2017 (öffentlich)

Haushaltssatzung der Gemeinde Verchen für die Haushaltsjahre 2020 / 2021

Aufgrund des § 45 i.V.m. § 47 der Kommunalverfassung (KV M-V) wird nach Beschluss der Gemeindevertretung vom 02.12.2019 und nach Vorlage bei der Rechtsaufsichtsbehörde folgende Haushaltssatzung erlassen:

Diese Haushaltssatzung wurde nach dem Recht der neuen Fassung der GemHVO-Doppik aufgestellt.

§ 1 Ergebnis- und Finanzhaushalt

Der Haushaltsplan für die Haushaltsjahre 2020 und 2021 wird:

1. im Ergebnishaushalt auf

	2020	2021
einen Gesamtbetrag der Erträge von	535.400 €	523.600 €
einen Gesamtbetrag der Aufwendungen von	582.500 €	552.100 €
ein Jahresergebnis nach Veränderung der Rücklagen von	- 47.100 €	- 28.500 €

2. im Finanzhaushalt auf

	2020	2021
a.) einen Gesamtbetrag der laufenden Einzahlungen von	484.900 €	473.100 €
einen Gesamtbetrag der laufenden Auszahlungen ² von	494.200 €	464.400 €
einen jahresbezogenen Saldo der laufenden Ein- und Auszahlungen von	- 9.300 €	8.700 €

	2020	2021
b.) einen Gesamtbetrag der Einzahlungen aus der Investitionstätigkeit von	39.000 €	29.000 €
einen Gesamtbetrag der Auszahlungen aus der Investitionstätigkeit von	23.000 €	30.500 €
einen Saldo der Ein- und Auszahlungen aus der Investitionstätigkeit von	16.000 €	- 1.500 €

festgesetzt.

² einschließlich Auszahlungen für die planmäßige Tilgung von Krediten für Investitionen und Investitionsförderungsmaßnahmen

§ 2 Kredite für Investitionen und Investitionsförderungsmaßnahmen

Kredite zur Finanzierung von Investitionen und Investitionsförderungsmaßnahmen werden 2020 und 2021 nicht veranschlagt.

§ 3 Verpflichtungsermächtigungen

Verpflichtungsermächtigungen werden nicht veranschlagt.

Kassenkredite

	2020	2021
Der Höchstbetrag der Kassenkredite wird festgesetzt auf	48.000 €	46.900 €

§ 5
Hebesätze

Die Hebesätze für die Realsteuern werden wie folgt festgesetzt:

	2020	2021
1. Grundsteuer		
a.) für die land- und forstwirtschaftlichen Flächen (Grundsteuer A) auf	310 v.H.	310 v.H.
b.) für die Grundstücke (Grundsteuer B) auf	400 v.H.	400 v.H.
2. Gewerbesteuer auf	350 v.H.	350 v.H.

§ 6
Stellen gemäß Stellenplan (VzÄ: Vollzeitäquivalente)

Die Gesamtzahl der im Stellenplan ausgewiesenen Stellen beträgt :	2020	2021
	0,872 VzÄ	0,872 VzÄ

§ 7
Weitere Vorschriften

Die Ansätze für ordentliche Auszahlungen sind einseitig deckungsfähig für Auszahlungen für Investitionen in den jeweiligen Teilhaushalten!

Ab einem Investitions- oder Sanierungsvolumen von mehr als 10.000 € je Maßnahme hat ein Wirtschaftlichkeitsvergleich gemäß § 9 Abs.1 GemHVO-Doppik zu erfolgen!

Die Ansätze für ordentliche Auszahlungen eines Teilhaushaltes sind nach § 15 Abs.1 GemHVO-Doppik bis zum Ende des folgenden Haushaltsjahres verfügbar, soweit die korrespondierenden Ansätze für ordentliche Aufwendungen im Haushaltsjahr in Anspruch genommen werden.

Nachrichtliche Angaben:

1. Zum Ergebnishaushalt	2020	2021
Das Ergebnis zum 31. Dezember des Haushaltsjahres beträgt voraussichtlich	- 47.100 €	- 28.500 €

2. Zum Finanzhaushalt	2020	2021
Der Saldo der laufenden Ein- und Auszahlungen zum 31. Dezember des Haushaltsjahres beträgt voraussichtlich	63.745 €	72.445 €

3. Zum Eigenkapital	2020	2021
Der Stand des Eigenkapitals zum 31. Dezember des Haushaltsjahres beträgt voraussichtlich	1.407.323 €	1.425.923 €

Verchen, den 03.12.2019

Siegel

Bürgermeister

Hinweis:

Die nach § 47 Absatz 2 KV M-V erforderlichen rechtsaufsichtlichen Entscheidungen des Landkreises Mecklenburgische Seenplatte zu den genehmigungspflichtigen Festsetzungen sind am bekanntgegeben worden.

Vorbericht zum Haushaltsplan 2020/ 2021 der Gemeinde Verchen

Der Vorbericht gibt laut § 5 GemHVO-Doppik einen Überblick über die Entwicklung der Haushaltswirtschaft im Haushaltsjahr unter Einbeziehung der beiden Haushaltsvorjahre. Die durch den Haushalt gesetzten Rahmenbedingungen sind zu erläutern. Der Vorbericht enthält ferner einen Ausblick auf die Entwicklung der Rahmenbedingungen der Planung und wichtiger Planungskomponenten innerhalb des Zeitraumes der Ergebnis- und Finanzplanung.

Insbesondere werden nachfolgend dargestellt::

1. Grundsätzliches	2
2. Entwicklung der Einwohnerzahl	3
3. Größe der Gemeinde	4
4. Entwicklung der wichtigsten Erträge und Einzahlungen	4
5. Entwicklung der wichtigsten Aufwendungen und Auszahlungen	6
6. Entwicklung der Jahresergebnisse	7
6.1 Entwicklung Einzahlungen / Auszahlungen (Finanzhaushalt)	7
6.2 Entwicklung Erträge / Aufwendungen (Ergebnishaushalt)	8
7. Entwicklung der Investitionen und Investitionsförderungsmaßnahmen	8
8. Entwicklung der Kredite für Investitionen und Investitionsförderungsmaßnahmen	10
9. Belastung des Haushaltes durch kreditähnliche Rechtsgeschäfte	10
10. Entwicklung der Kassenkredite / Kredite zur Sicherung der Zahlungsfähigkeit	10
11. Entwicklung des Eigenkapitals, Rücklagen und Infrastrukturpauschale	11
12. Entwicklung der Sonderposten	13
13. Entwicklung der Rückstellungen	13
14. Aufwendungen und Auszahlungen sowie selbstfinanzierte Eigenanteile für freiwillige Aufgaben	14
15. Angaben zur Haushaltskonsolidierung und dauernde Leistungsfähigkeit	14
16. Verbindlichkeiten aus Bürgschaften, Gewährverträgen und Patronatserklärungen	16

1. Grundsätzliches

Die Gemeinde bucht seit dem 01.01.2012 doppisch. Entsprechend wurde sowohl ein Finanzhaushalt als auch ein Ergebnishaushalt aufgestellt.

Die Haushaltsgliederung basiert auf die Darstellung von Produkten.

So werden alle Informationen, die im kameralen System an verschiedenen Stellen abgebildet wurden, produktbezogen zusammengeführt. Insgesamt weist das Produktbuch der Gemeinde 28 Produkte aus. :

Nr.	Bezeichnung des Produktes	Nr.	Bezeichnung des Produktes
11100	Verwaltungssteuerung	54600	Parkeinrichtungen / Kommunale Parkplätze
11401	Zentrale Grundstücks- und Gebäudeverwaltung	55101	Öffentliches Grün, Park
11402	Kommunale Wohnungen	55102	Strand Verchen
12600	Freiwillige Feuerwehr Ostufer Kummerower See	51100	Bebauungs- und Flächennutzungspläne
21100	Grundschulen	55200	Wasser- und Bodenverband
21500	Regionalschulen	55201	Wasserwanderrastplatz Aalbude inkl. Gebäude
28100	Heimat- und sonstige Kulturpflege	55500	Land- und Forstwirtschaft
33100	Rentnerbetreuung	57100	AGH-Maßnahmen / AGH- Stützpunkt
36100	Tagesmutter und -väter	57300	Gemeindehaus
36501	Kindertagesstätten in fremder Trägerschaft	57301	Ausleihstation/ Toilettengebäude
36600	Spielplatz, Spielschiff	57500	Tourismusförderung
54000	Konzessionsabgaben	61100	Steuern, allgemeine Zuweisungen, allgemeine Umlagen
54100	Gemeindestraßen inkl. Straßenbeleuchtung	61200	Sonstige allgemeine Finanzwirtschaft
54200	Kreisstraßen inkl. Straßenbeleuchtung	62600	Beteiligung, Anteile und Wertpapiere des Anlagevermögens

Da über das Amt Demmin- Land die Einheitskasse geführt wird und die Gemeinde entsprechend gegenüber dem Amt in Höhe ihres Geldbestandes eine Forderungen bzw. ihres Fehlbetrags eine Verbindlichkeit aufmacht, wird für die Abwicklung dieser Bewegungen automatisch das Produkt: 61800: Einheitskasse genutzt.

Folgende Teilhaushalte (THH) wurden gebildet:

THH	Bezeichnung	Produkte der Teilhaushalte	Verantwortlicher Leiter
1	Verwaltungssteuerung	11100	leitender Verwaltungsbeamter
2	Amt für Zentrale Dienste und Finanzen	36100, 36501, 54000, 55200, 55500, 57100	leitender Verwaltungsbeamter
3	Amt für Bau- und Ordnungsangelegenheiten	11401, 11402, 12600, 21100, 21500, 28100, 33100, 36600, 54100, 54200, 54600, 55101, 55102, 51100, 55201, 57300, 57301, 57500	Leiter des Bau- und Ordnungsamtes
4	Finanzwirtschaft	61100, 61200, 62600	leitender Verwaltungsbeamter

Somit ist jedes Produkt in einem Teilhaushalt enthalten (§ 4 GemHVO-Doppik).

2. Entwicklung der Einwohnerzahl (lt. Statistisches Landesamt M-V / Planungsgrundlagen)

per 31.12.

1992	441
1993	428
1994	430
1995	423
1996	449
1997	470
1998	477
1999	467
2000	451
2001	468
2002	450
2003	448
2004	430
2005	431
2006	426
2007	445
2008	435
2009	421
2010	422
2011	420
2012	408
2013	425
2014	415
2015	394
2016	389
2017	392
2018	394

Graphische Darstellung der Einwohnerentwicklung ab 1992 :

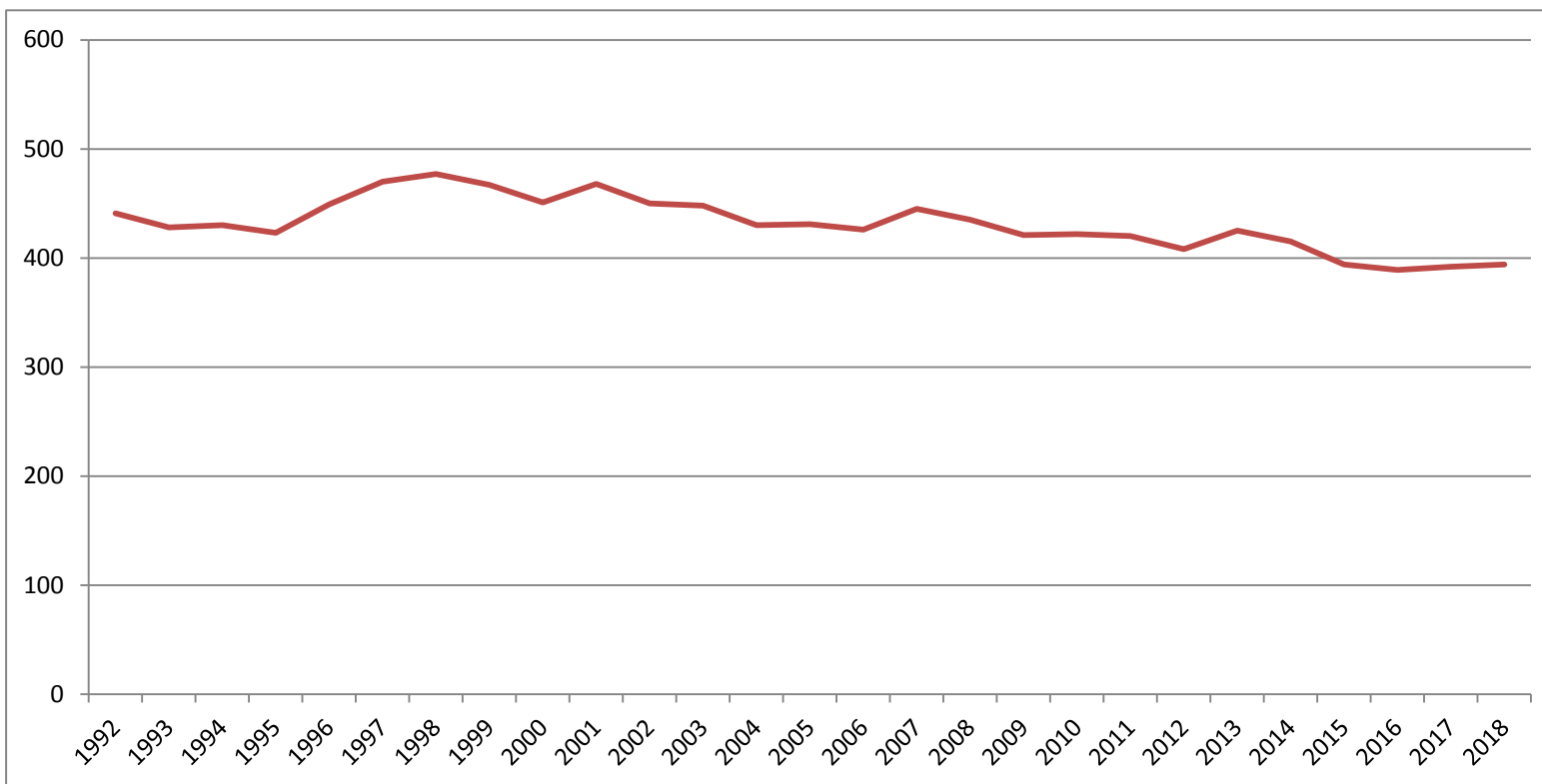

höchste Einwohnerzahl: 1998 mit 477 Einwohnern
 niedrigste Einwohnerzahl: 2016 mit 389 Einwohnern

3. Größe der Gemeinde

Die Gemeinde verfügt über eine Fläche in der Größe von

1.167,499 ha

.

4. Entwicklung der wichtigsten Erträge und Einzahlungen

	2018		2019	2020	2021
	Erträge	Einzahlungen	Planansatz	Planansatz	Planansatz
Grundsteuer A	7.701,71	6.012,94	8.500	8.000	8.000
Grundsteuer B	41.092,53	41.021,75	41.100	41.000	41.000
Gewerbsteuer	17.190,36	14.142,73	18.000	18.000	18.000
Gemeindeanteil an der Einkommenssteuer	94.161,65	94.162,02	100.600	102.700	102.700
Gemeindeanteil an der Umsatzsteuer	2.427,61	2.467,28	2.700	2.500	2.500
Hundesteuer	762,25	779,74	700	700	700
Familienleistungsausgleich	16.398,06	16.398,06	15.900	0	0
Schlüsselzuweisungen	115.827,95	115.827,95	139.000	233.100	233.100
Gebühren und Entgelte	45.854,13	38.695,15	36.900	45.500	42.000
Mieten / Pachten	23.241,07	22.849,07	21.800	12.600	12.600
Festgeldzinsen	77,34	77,34	0	0	0
Dividenden	5.635,52	5.635,52	4.000	4.000	4.000
Konzessionsabgaben	9.303,00	11.316,28	10.000	8.500	8.500

Ab 2020 wird es keinen Familienleistungsausgleich mehr geben. Dieser Betrag wird bei der Berechnung der Schlüsselzuweisungen berücksichtigt und fließt so über diese Zuweisungen der Gemeinde zu. Das Gleiche gilt für die investiven Schlüsselzuweisungen.

Für 2020 erhält die Gemeinde insgesamt :

233.100,00 €

 an Schlüsselzuweisungen.
Für 2021 werden für die Gemeinde insgesamt :

233.100,00 €

 Schlüsselzuweisungen berücksichtigt.

Entwicklung der Gewerbesteuereinnahmen:

Jahr	Anzahl veranlagte Betriebe	Betriebe mit positivem Messbetrag	Sollbetrag	Istbetrag
2009	6	4	7.029,29 €	7.029,29 €
2010	5	5	14.185,08 €	11.981,33 €
2011	3	2	4.464,08 €	4.722,84 €
2012	4	3	8.093,35 €	10.038,36 €
2013	3	3	12.077,04 €	12.077,02 €
2014	2	2	7.043,41 €	7.043,41 €
2015	4	4	29.369,35 €	28.369,35 €
2016	6	6	29.728,38 €	29.302,80 €
2017	8	7	19.702,18 €	19.317,88 €
2018	6	6	17.190,36 €	14.142,73 €

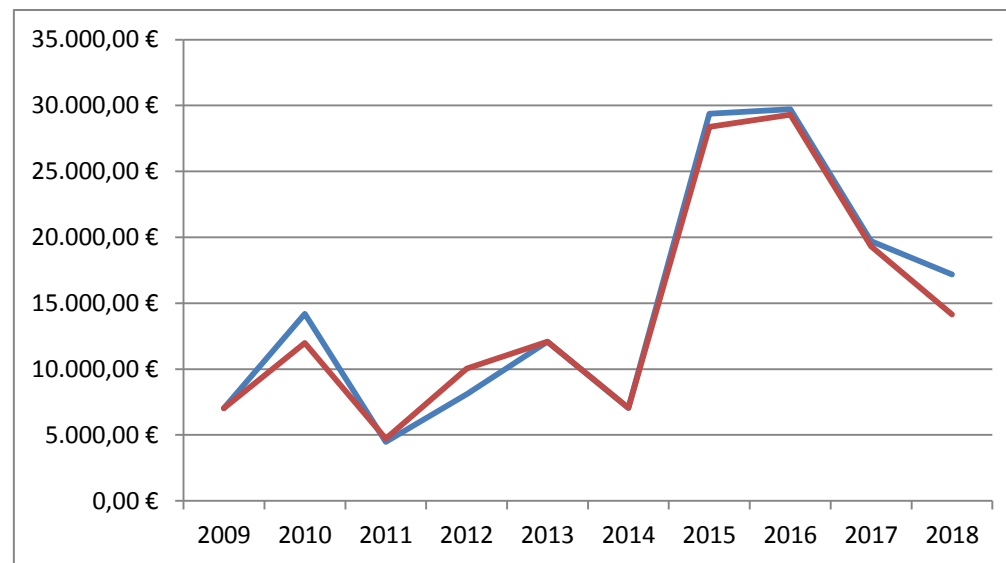

:IST

:SOLL

Entwicklung der Schlüsselzuweisungen :

Ab 2020 wird der Familienleistungsausgleich über die Schlüsselzuweisungen an die Kommunen ausgezahlt, so dass der Vergleich der reinen Schlüsselzuweisungen ohne Betrachtung des Familienleistungsausgleichs (FMLA) zu falschen Schlussfolgerungen führt. Nachfolgend sind entsprechend auch die Beträge für den FMLA in den Vorjahren beim Vergleich eingeflossen.

mit FMLA:

	investive Schl.zuweisg.	andere Schl.zuweisg.	Schl.zuwg. GESAMT	FMLA	Schl.zuwg. mit FMLA
2012	10.742,00 €	112.729,29 €	123.471,29 €	13.917,29 €	137.388,58 €
2013	12.438,31 €	130.530,81 €	142.969,12 €	14.150,46 €	157.119,58 €
2014	5.523,46 €	132.563,08 €	138.086,54 €	14.968,39 €	153.054,93 €
2015	6.037,97 €	144.911,26 €	150.949,23 €	15.768,95 €	166.718,18 €
2016	13.466,46 €	141.320,48 €	154.786,94 €	15.885,71 €	170.672,65 €
2017	4.998,66 €	119.967,92 €	124.966,58 €	16.697,74 €	141.664,32 €
2018	11.037,25 €	115.827,95 €	126.865,20 €	16.398,06 €	143.263,26 €
Plan 2019	13.200 €	139.000 €	152.200 €	15.900 €	168.100 €
Plan 2020			233.100 €	0 €	233.100 €
Plan 2021			233.100 €	0 €	233.100 €

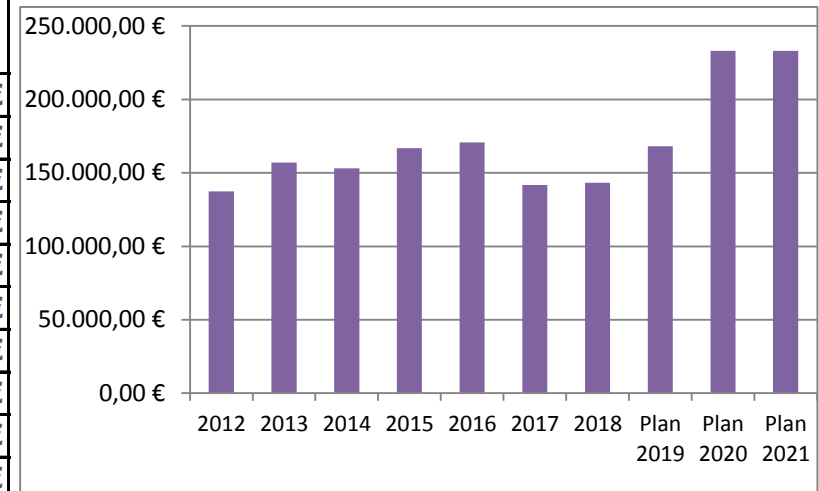

Die Gemeinde erhält in 2020 und 2021 im Vergleich zum Vorjahr 2019 65.000 € mehr an Schlüsselzuweisungen.
Der Ausgleich im Finanzhaushalt kann dadurch in beiden Planjahren erreicht werden.

5. Entwicklung der wichtigsten Aufwendungen und Auszahlungen

	2018		2019	2020	2021
	Aufwand	Auszahlung	Planansatz	Planansatz	Planansatz
Beitrag an Wasser- und Bodenverband	14.686,21	14.686,21	17.000	17.000	17.000
Gewerbesteuerumlage	1.414,30	1.351,33	1.500	1.500	1.500
Kreisumlage	146.518,72	146.518,72	156.400	155.600	155.600
Amtsumlage	62.850,56	62.850,56	64.200	94.800	94.800
Gastschulbeiträge	31.176,99	31.124,85	32.000	36.500	36.500
Gastkindergartenbeiträge	40.411,29	37.291,21	42.000	50.400	51.500
für ehrenamtliche Tätigkeit	5.470,20	5.470,20	5.600	10.400	10.400
Personalausgaben	22.745,33	21.211,43	18.900	23.400	24.000
Zinsausgaben	70,00	70,00	0	0	0

Entwicklung Kreis- und Amtsumlage:

	Kreisumlage	Amtsumlage	GESAMT
2007	75.507,10 €	36.756,48 €	112.263,58 €
2008	101.005,99 €	37.018,80 €	138.024,79 €
2009	113.383,98 €	36.248,28 €	149.632,26 €
2010	122.485,25 €	39.250,95 €	161.736,20 €
2011	117.504,57 €	47.901,86 €	165.406,43 €
2012	118.096,46 €	49.751,85 €	167.848,31 €
2013	116.213,53 €	53.563,15 €	169.776,68 €
2014	131.104,35 €	60.377,28 €	191.481,63 €
2015	134.168,92 €	52.717,65 €	186.886,57 €
2016	142.029,49 €	60.569,45 €	202.598,94 €
2017	163.658,19 €	71.080,61 €	234.738,80 €
2018	146.518,72 €	62.850,56 €	209.369,28 €
Plan 2019	156.400 €	64.200 €	220.600 €
Plan 2020	155.600 €	94.800 €	250.400 €
Plan 2021	155.600 €	94.800 €	250.400 €

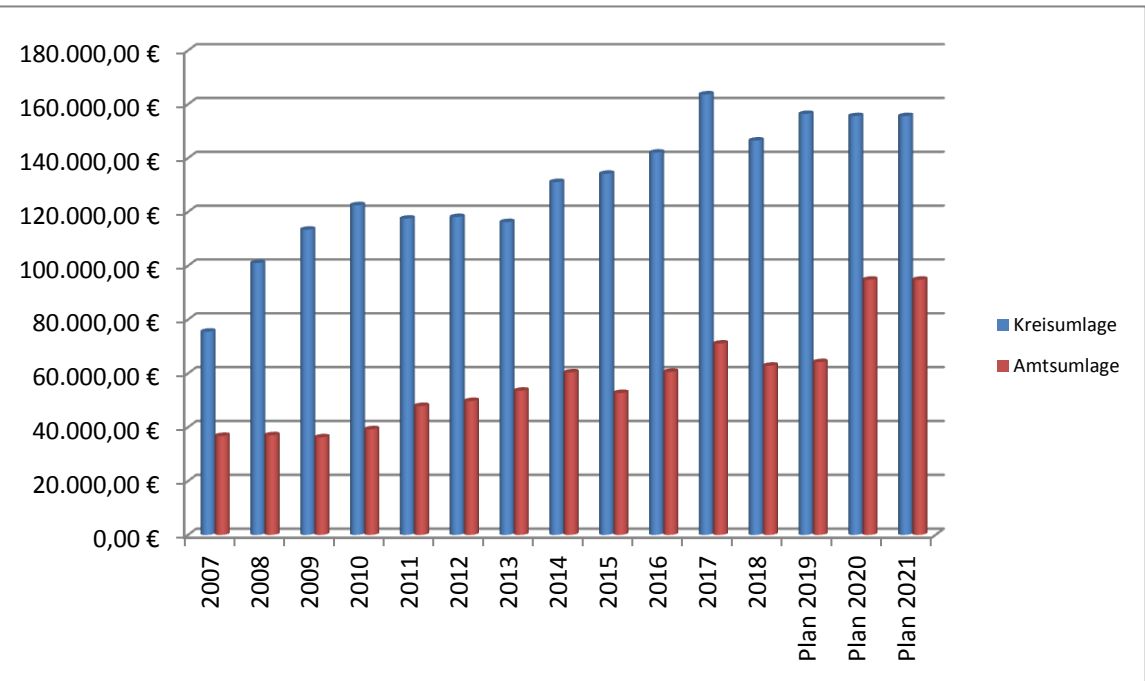

6. Entwicklung der Jahresergebnisse

6.1 Entwicklung Einzahlungen / Auszahlungen (Finanzhaushalt)

	2018	Ansatz 2019	Ansatz 2020	Ansatz 2021	Ansatz 2022	Ansatz 2023
ordentliche Einzahlungen	387.342,84	402.500	484.900	473.100	473.100	473.100
ordentliche Auszahlungen	391.634,87	422.600	494.200	464.400	465.200	465.400
außerordentliche Einzahlungen	0,00	0	0	0	0	0
außerordentliche Auszahlungen	0,00	0	0	0	0	0
Einzahlungen aus Investitionstätigkeit	42.885,31	565.300	39.000	29.000	29.000	20.000
Auszahlungen aus Investitionstätigkeit	35.100,25	602.400	23.000	30.500	3.000	3.000
Einzahlungen aus Kreditaufnahmen	0,00	0	0	0	0	0
Auszahlungen Tilgung	0,00	0	0	0	0	0
Saldo der durchlaufenden Gelder	2.358,47	0	0	0	0	0
Zu-und Abgang Geldbestand	5.851,50	-57.200	6.700	7.200	33.900	24.700
GELDBESTAND am 31.12.	103.570,55	46.370,55	53.071	60.271	94.171	118.871

6.2 Entwicklung Erträge / Aufwendungen (Ergebnishaushalt)

	2018	Ansatz 2019	Ansatz 2020	Ansatz 2021	Ansatz 2022	Ansatz 2023
ordentliche Erträge	523.425,41	452.400	535.400	523.600	523.600	523.600
ordentliche Aufwendungen	488.997,58	510.700	582.500	552.100	552.600	552.800
außerordentliche Erträge	0,00	0	0	0	0	0
außerordentliche Aufwendungen	0,00	0	0	0	0	0
Einstellung in Rücklagen	0,00	0	0	0	0	0
Entnahme aus Rücklagen	11.037,25	183.900	0	0	0	0
JAHRESERGEBNIS	45.465,08	125.600	-47.100	-28.500	-29.000	-29.200
Übertrag	-169.076,81	-43.476,81	-90.577	-119.077	-148.077	-177.277

Der Ergebnishaushalt weist für 2020 und 2021 ein negatives Jahresergebnis aus. Auch in den Folgejahren sieht das nicht anders aus. Ausschlaggebend ist die Differenz zwischen Abschreibungen und Sonderpostenaufösungen, die in den Jahren bereits einen Betrag zwischen 36.900 € und -37.800 € ausweist.

Mit der Verrechnung des Vortrags erhöht sich der negative Übertrag entsprechend.

7. Entwicklung der Investitionen und Investitionsförderungsmaßnahmen

<i>Einzahlungen für Investitionen:</i>	2018	Ansatz 2019	Ansatz 2020	Ansatz 2021
<i>investive Schlüsselzuweisungen</i>	11.037,25	13.200		
<i>Infrastrukturpauschale</i>			29.000	29.000
<i>Zuweisungen für Investitionen und Investitionsmaßnahmen</i>	1.218,48	448.400	10.000	0
<i>Ausgaben für Investitionen gesamt:</i>	35.100,25	602.400	23.000	3.000

Einzeldarstellung der Investitionen :

Bezeichnung der Maßnahme	2018	Plan 2019	Plan 2020	Plan 2021
Investitionszuschuss für Gemeinschaftsprojekt/ Grenzboot mit der Stadt Dargun	0,00	2.500	0	0
FFW: Investitionszuschuss für Kauf von FFW- Fahrzeug	0,00	3.000	3.000	3.000
<i>Aus Vorjahre sind noch 13.000 € als Ermächtigung in 2020 übertragen, mit dem Planansatz 2020 wären es dann 16.000 € : Anspargung für Eigenanteil beim Kauf eines geförderten gemeinsamen FFW-Fahrzeuges. (Gemeinden Schönfeld , Meesiger und Verchen)</i>				
FFW: Baumaßnahme: Löschwasserelementstelle	0,00	10.000	10.000	0
<i>Bei Gesamtkosten in Höhe von 20.000 € ! 10.000 € werden als Ermächtigung aus 2019 in 2020 übernommen und die restlichen 10.000 € werden in 2020 eingeplant. Diese werden über die Zuweisungen aus dem Strategiefond in Höhe von 10.000 € abgedeckt.</i>				
Straßenbaumaßnahme Breite Straße	17.985,77	307.000	0	0
<i>In 2018 wurden bereits 17.985,77 € für diese Baumaßnahme ausgezahlt und 6,0 T€ als Ermächtigung nach 2019 übertragen. Für Gesamtkosten i.H.v. 331,0T€, einer Förderung von 247,4 T€ und Anliegerbeiträge i.H.v. 45,4 T€ wurden noch 307,0 T€ in 2019 eingeplant.</i>				
Straßenbaumaßnahme Siedlungsweg	8.749,60	248.400	0	0
<i>In 2018 wurden bereits 8749,60 € für diese Baumaßnahme ausgezahlt und 5.000 € als Ermächtigungsvortrag nach 2019 übertragen. Für Gesamtkosten i.H.v. 262,0 T€ bei einer Förderung von 196 T€ und Anliegerbeiträge i.H.v. 36,0 T€ hat die Gemeinde in 2019 noch 248,4 T € eingeplant.</i>				
Ankauf von Straßengrundstücken für Siedlungsweg und Breite Straße	0,00	22.500	0	0
<i>Dieser Planansatz wurde aus 2019 als Ermächtigung nach 2020 übertragen.</i>				
Parkplätze: Kauf von Parkscheinautomaten	4.181,01	0	0	0
Parkplatzsanierung Aalbude	0	3000	3000	0
Gemeinde: Kauf von Anlagegütern	0	5000	0	0
		Trimm-dich-Pfad bei 100% Förderung		
Geschwindigkeitsüberwachungseinrichtung -Smiley-Schild	0	0	2000	0
Kabelerneuerung - Parkbeleuchtung	0	0	0	27500
<i>Diese Baumaßnahme soll mit Hilfe der in 2021 eingehende Infrastrukturpauschale finanziert werden. Fördermittel können dafür nicht beantragt werden, da die Beleuchtung bereits gefördert wurde.</i>				
Mauer auf Brücke am Ellerbach	0	0	5000	0
Natur- und Geschichtslehrpfad und Renaturierung Parkteiche	4183,87	1000	0	0
<i>Die Gemeinde hat für diese Maßnahme einen Fördermittelbescheid erhalten. Danach sind 70,2 T€ Zuweisungen bewilligt. Bei Gesamtkosten i.H.v. 83,5 T€ , bereits bezahlte Beträge von 9.320,00 € und einem Ermächtigungsvortrag in Höhe von 74,1 T€ wird die Gemeinde für eventuell auftretende Mehrkosten noch 1.000 € in 2020 einplanen. Für die jetzt schon angefallenen Mehrkosten wurde eine Erhöhung der Zuwendungen beantragt.</i>				
GESAMT:	35.100,25	602.400,00	23.000	30.500

Die in 2020 vorgesehenen Investitionen sollen mit der Infrastrukturpauschale aus 2020 finanziert werden.

Auswirkungen der Investitionen auf die Folgejahre:

Jede Investition, die anlagenbuchhaltungsrelevant wird, bedeutet zusätzliche Aufwendungen für Abschreibungen in den Folgejahren. Um so höher jedoch die dafür bereit gestellten Investitionszuschüsse sind, desto niedriger wird die Belastung insgesamt für die Gemeinde, da dadurch Erträge aus der Auflösung von Sonderposten aus Zuwendungen erzielt werden.

Eine Investition/ Erneuerung hat weiterhin immer zur Folge, dass lange keine Reparaturkosten anfallen werden.

8. Entwicklung der Kredite für Investitionen und Investitionsförderungsmaßnahmen

Aufnahmegrund / Kreditinstitut			2016	2017	2018	2019
Bau Wasserwanderrastplatz / KfW	Restbetrag	am 01.01.	3.513,72 €	0,00 €		
	Tilgung	im Jahr	3.513,72 €			
Kredite GESAMT	Restbetrag	am 01.01.	3.513,72 €	0,00 €	0,00 €	0,00 €
Tilgung GESAMT	Tilgung	im Jahr	3.513,72 €	0,00 €	0,00 €	0,00 €

Die Gemeinde hat ab 2017 keine Investitionskredite mehr.

9. Belastung des Haushaltes durch kreditähnliche Rechtsgeschäfte

Der Haushalt der Gemeinde ist nicht durch kreditähnliche Rechtsgeschäfte belastet.

10. Entwicklung der Kassenkredite / Kredite zur Sicherung der Zahlungsfähigkeit

	2015	2016	2017	2018	Plan 2019	Plan 2020	Plan 2021
Aufnahme:	37.401,27 €	0,00 €	0 €	0 €	550.000 €	48.000 €	46.900 €
Rückzahlung	0,00 €	37.401,27 €	0 €	0 €	550.000 €	48.000 €	46.900 €
Gesamtbestand	37.401,27 €	-37.401,27 €	0 €	0 €	0 €	0 €	0 €
Übertrag ins							
Folgejahr:	37.401,27 €	0,00 €	0 €	0 €	0 €	0 €	0 €

Der in 2015 benötigte Kassenkredit wurde über den Bestand der Einheitskasse abgefangen. Für diesen Betrag wurden an die anderen Gemeinden und an das Amt die berechneten Überziehungszinsen verbucht.

In 2016 konnte dieser Betrag von der Gemeinde wieder ausgeglichen werden. 2017 und 2018 wurden keine Kassenkredite benötigt.

Für 2019 wurde ein Vorfinanzierungskredit für die Straßenbaumaßnahmen benötigt. Dieser wird bei Eingang der Fördermittel wieder getilgt.

In 2020 und 2021 handelt es sich um den nicht genehmigungspflichtigen Betrag.

11. Entwicklung des Eigenkapitals, Rücklagen und Infrastrukturpauschale

Bis 2017 sind die Jahresrechnungen festgestellt. Ab 2018 handelt es sich um vorläufige Zahlen.

Kontobezeichnung	Betrag	Betrag	Betrag	Betrag	Betrag
	(€)	(€)	(€)	(€)	(€)
	31.12.2017	31.12.2018	31.12.2019	31.12.2020	31.12.2021
		vorläufig	vorläufig	vorläufig	vorläufig
Kapitalrücklage	1.839.687,41	1.839.665,34	1.668.965,34	1.668.965,34	1.668.965,34
<i>Allgemeine Kapitalrücklage</i>	<i>1.832.565,34</i>	<i>1.832.565,34</i>	<i>1.661.865,34</i>	<i>1.661.865,34</i>	<i>1.661.865,34</i>
<i>Zweckgebundene Kapitalrücklage</i>	<i>7.122,07</i>	<i>7.100,00</i>	<i>7.100,00</i>	<i>7.100,00</i>	<i>7.100,00</i>
Zweckgebundene Kapitalrücklage aus investiv gebundenen Zuweisungen	0,00	0,00	0,00	0,00	0,00
Sonstige zweckgebundene Kapitalrücklage	0,00	0,00	0,00	0,00	0,00
Zweckgebundene Ergebnisrücklagen	0,00	0,00	0,00	0,00	0,00
Rücklage für Belastungen aus dem kommunalen Finanzausgleich	0,00	0,00	0,00	0,00	0,00
Sonstige zweckgebundene Ergebnisrücklagen	0,00	0,00	0,00	0,00	0,00
Ergebnisvortrag	-196.451,91	-214.541,89	-214.541,89	-214.541,89	-214.541,89
Ergebnisvortrag	-196.451,91	-214.541,89	-169.076,81	-43.476,81	-90.576,81
Jahresüberschuss/Jahresfehlbetrag	-18.089,98	45.465,08	125.600,00	-47.100,00	-28.500,00
EIGENKAPITAL GESAMT:	1.625.145,52	1.670.588,53	1.580.023,45	1.407.323,45	1.425.923,45

Entwicklung der Zweckgebundenen Kapitalrücklage aus investiv gebundenen Zuweisungen:

Stand 01.01.2012 / Eröffnungsbilanz	13458,37	Bestand :
Veränderung 2012	-11468,01	1990,36
Veränderung 2013	-1990,36	0,00
Veränderung 2014 bis 2018	0,00	0,00
Veränderung 2019	0,00	0,00
investive Schl.zuweisungen 2019 Plan	6200,00	6200,00

Dieser Betrag wird in 2019 planmäßig entnommen.

Ab 2020 gibt es keine investiven Schlüsselzuweisungen mehr.

Entwicklung der Rücklage für Belastungen aus dem Kommunalen Finanzausgleich (RL/FAG):

Stand 01.01.2012 / Eröffnungsbilanz	0,00	Bestand :
Veränderung 2012 bis 2014	0,00	0,00
Veränderung 2015	23649,39	23649,39
Veränderung 2016	0,00	23649,39
Veränderung 2017	-23649,39	0,00
Veränderung 2018	0,00	0,00
Veränderung 2019	0,00	0,00

Sowohl in 2020 als auch in 2021 muss kein Betrag planmäßig zugeführt werden.

Entwicklung der Infrastrukturpauschale (ISP):

Ab 2020 erhält die Gemeinde wieder eine Infrastrukturpauschale. Diese errechnet sich aus 40,34 € pro Einwohner sowie zusätzlich 34,35 € pro Einwohner in Abhängigkeit von der Finanzkraft der Gemeinde.

Folgende Übersicht zeigt die zu erwartenden Beträge und die damit vorgesehenen Investitions- bzw. Unterhaltungsmaßnahmen:

Investitionspauschale 2020	29.044,68
Investitionspauschale 2021	29.044,68

In 2020 wird diese Pauschale für die in 2020 geplanten Investitionen genutzt.

In 2021 wird diese Pauschale für die Kabel der Beleuchtung im Park genutzt.

Der jeweilige Restbetrag verbleibt für die Straßenunterhaltungskosten .

12. Entwicklung der Sonderposten

Kontobezeichnung	Betrag	Betrag	Betrag	Betrag	Betrag
	(€)	(€)	(€)	(€)	(€)
	31.12.2016	31.12.2017	31.12.2018	31.12.2019	31.12.2020
			vorläufig	vorläufig	vorläufig
Sonderposten zum Anlagevermögen	1.409.533,09	1.308.444,66	1.256.271,70	1.657.477,43	1.594.144,00
<i>Sonderposten aus Zuwendungen</i>	1.284.872,37	1.184.259,69	1.140.762,48	1.094.908,67	1.487.786,28
<i>Sonderposten aus Beiträgen und ähnlichen Entgelten</i>	124.660,72	120.084,97	115.509,22	110.933,47	106.357,72
<i>Sonderposten aus Anzahlungen für Anlagevermögen</i>	0,00	4.100,00	0,00	451.635,29	0,00
Sonderposten für den Gebührenaussgleich	0,00	0,00	0,00	0,00	0,00
Sonderposten mit Rücklageanteil	0,00	0,00	0,00	0,00	0,00
Sonstige Sonderposten	0,00	0,00	0,00	0,00	0,00
Sonstige Sonderposten	0,00	0,00	0,00	0,00	0,00
SONDERPOSTEN GESAMT:	1.409.533,09	1.308.444,66	1.256.271,70	1.657.477,43	1.594.144,00

13. Entwicklung der Rückstellungen

Die Gemeinde hat keine Rückstellungen.

lfd. Nr.	Art Rückstellungen	voraussichtlicher Stand zum Beginn des Haushaltsjahres	Einstellungen	planmäßige Auflösungen	außerplanmäßig. Auflösungen/ Abgänge	voraussichtlicher Stand zum Ende des Haushaltsjahres
		in €				
1	Pensionsrückstellungen für aktive Beamte	0	0	0	0	0
2	Beihilferückstellungen für aktive Beamte	0	0	0	0	0
3	Altersteilzeit	0	0	0	0	0
4	Pensionsrückstellungen für Versorgungsempfänger	0	0	0	0	0
5	Beihilferückstellungen für Versorgungsempfänger	0	0	0	0	0
6	Steuerrückstellungen	0	0	0	0	0
7	sonstige Rückstellungen	0	0	0	0	0
	Summe	0	0	0	0	0

14. Aufwendungen und Auszahlungen sowie selbstfinanzierte Eigenanteile für freiwillige Aufgaben

Produkt	Teilergebnis-HH	Teilfinanz-HH	Teilergebnis-HH	Teilfinanz-HH	Teilergebnis-HH	Teilfinanz-HH	Teilergebnis-HH	Teilfinanz-HH
	IST 2018	IST 2018	2019	2019	2020	2020	2021	2021
11100 Repräsentationen	-50,00 €	-50,00 €	300,00 €	300 €	500,00 €	500,00 €	500,00 €	500,00 €
28100 Dorffeste	-338,44 €	-338,44 €	-2.100 €	-2.100 €	-2.000 €	-2.000 €	-2.000 €	-2.000 €
33100 Rentnerbetreuung	-1.126,42 €	-1.126,42 €	-600 €	-600 €	-800 €	-800 €	-800 €	-800 €
35100 sonstige soziale Hilfen	0,00 €	0,00 €	0 €	0 €	-200 €	-200 €	-200 €	-200 €
36600 Spielplätze	-1.796,08 €	-1.796,08 €	-1.900 €	-1.900 €	-1.500 €	-1.500 €	-1.500 €	-1.500 €
54600 Parkplätze	15.482,15 €	16.132,68 €	6.500 €	7.600 €	4.000 €	5.100 €	4.000 €	5.100 €
55201 Wasserwanderrastpl.	-21.577,77 €	-18.937,48 €	-7.200 €	-5.800 €	-18.400 €	-17.000 €	-6.600 €	-5.200 €
Zwischen dem Parkplatz Aalbude und dem Wasserwanderrastplatz besteht ein direkter Zusammenhang, so dass beide Ergebnisse im Zusammenhang betrachtet werden müssen.								
55101 öffentliches Grün	432,99 €	1.657,01 €	-1.800 €	-800 €	-2.500 €	-2.500 €	-1.600 €	-1.600 €
55102 Strand	-702,00 €	-553,00 €	-1.600 €	-1.600 €	-1.300 €	-1.300 €	-1.300 €	-1.300 €
57301 Strandgebäude	-1.863,64 €	1.132,98 €	-12.800 €	-10.000 €	-3.000 €	-200 €	-3.000 €	-200 €
Auch die Produkte Strand und Strandgebäude müssen im Zusammenhang betrachtet werden, da auch hier ein direkter Zusammenhang besteht.								
57300 Gemeindehaus	-3.515,06 €	-2.061,44 €	-5.500 €	-3.700 €	-7.300 €	-5.400 €	-4.800 €	-2.900 €
GESAMT	-15.054,27 €	-5.940,19 €	-26.700 €	-18.600 €	-32.500 €	-25.300 €	-17.300 €	-10.100 €

15. Angaben zur Haushaltskonsolidierung und dauernde Leistungsfähigkeit

Die Gemeinde hat 2017 ein Haushaltssicherungskonzept beschlossen, das jährlich fortgeschrieben werden muss.

Die Fortschreibung für 2020/21 wird mit der Haushaltssatzung zeitnah beschlossen.

Die Hebesätze wurden bereits 2012 das erste Mal, 2014 ein 2. Mal und 2018 zum 3. Mal an den Landesdurchschnitten angepasst.

Mit der Hebesatzangleichung an den Durchschnittshebesätzen werden die eigenen Einnahmemöglichkeiten ausgeschöpft.

In 2018 wurde, abweichend der vorherigen Berechnung, die Bemessungsgrundlage aus der Addition der Steuerkraft 2016 und jeweils zu 50% aus den Schlüsselzuweisungen des Jahres 2017 und 2018 berechnet.

Ab 2019 werden dann bei der Berechnung der Bemessungsgrundlagen die in dem Jahr erhaltenen Schlüsselzuweisungen zu 100% berücksichtigt.

Den Berechnungen zur Steuerkraft des Vorvorjahres der Gemeinde für den Finanzausgleich des Haushaltsjahres liegen folgende Nivellierungshebesätze zu Grunde:

Für HH-Planung 2018 und 2019

für Grundsteuer A	307%
für Grundsteuer B	396%
für Gewerbesteuer	348%

Für HH-Planung 2020 bis 2023

für Grundsteuer A	323%
für Grundsteuer B	427%
für Gewerbesteuer	381%

Der Unterschied zwischen den gewogenen Durchschnittshebesätzen für die HH-Planung 2020 und dem der zur Zeit bei der Gemeinde laut Haushaltssatzung beschlossenen Hebesätzen zeigt nachfolgende Tabelle:

	Durchschn.	Gemeinde
für Grundsteuer A	319%	310%
für Grundsteuer B	375%	400%
für Gewerbesteuer	331%	350%

Eine weitere Erhöhung der Hebesätze ist entsprechend nicht vorgesehen.

Der Finanzhaushalt weist in 2020 und 2021 und in den Folgejahren einen Haushaltsausgleich aus.

Der **Haushaltsausgleich im Ergebnishaushalt** kann nicht erreicht werden, da die Aufwendungen für Abschreibungen die Erträge aus den Sonderpostenaufösungen überschreiten.

Es gibt keine Möglichkeit, die Abschreibungsbeträge zusätzlich zu erwirtschaften.

Mit der Haushaltsplanung 2020/21 weist die Gemeinde eine gefährdete Leistungsfähigkeit aus.

16. Verbindlichkeiten aus Bürgschaften, Gewährverträgen und Patronatserklärungen

Die Gemeinde hat keine Verbindlichkeiten aus Bürgschaften (Ausfallbürgschaften), Gewährverträgen oder Patronatserklärungen übernommen.

Lfd. Nr.	Bezeichnung der Stelle Amts-/ Funktionsbezeichnung	Anzahl und Bewertung im Vorjahr 2019	Tatsächliche Besetzung am 30.06. d. Vorjahres	Anzahl und Bewertung im laufenden Haushaltsjahr 2020	Stellenvermerke Bemerkungen
1.	Gemeindearbeiter				
	Gemeindearbeiter I	0,75 außertarifliches Gehalt	0,75 außertarifliches Gehalt	0,75 außertarifliches Gehalt	keine Vollzeitstelle
	Gemeindearbeiter II	-	-	0,122 Minijob	keine Vollzeitstelle

1. Veränderungsliste zum Stellenplan der Gemeinde Verchen für das Haushaltsjahr 2020

lfd.-Nr. im Stellenplan 2020	Amt/Abteilung	Zahl der Stellen	Höher -u. Herabstufungen und Umwandlung Von Bes./Verg./ Lohn - Gr. nach Bes./Verg./ Lohn - Gr.	Zugänge Bes./Verg./ Lohn - Gr.	Abgänge Bes./Verg./ Lohn - Gr.
1.	Gemeindearbeiter				
	Gemeindearbeiter II	0,122		0,122	

Nr.	Ertrags- und Aufwandsarten (gemäß § 2 Absatz 1 GemHVO-Doppik)		Ergebnisse des Haushaltsvorjahres	Ansätze des Haushaltsvorjahres einschl. Nachträge	Ansatz des ersten Haushaltsjahres	Ansatz des zweiten Haushaltsjahres	Planungsdaten des ersten Haushaltsfolgejahres	Planungsdaten des zweiten Haushaltsfolgejahres	Erläuterung
			2018	2019	2020	2021	2022	2023	Kontonummer
			in €	in €	in €	in €	in €	in €	
			1	2	3	4	5	6	
1.	+	Steuern und ähnliche Abgaben	179.734,17	187.500	172.900	172.900	172.900	172.900	40
		40110000 Grundsteuer A	7.701,71	8.500	8.000	8.000	8.000	8.000	
		40120000 Grundsteuer B	41.092,53	41.100	41.000	41.000	41.000	41.000	
		40130000 Gewerbesteuer	17.190,36	18.000	18.000	18.000	18.000	18.000	
		40210000 Gemeindeanteil an der Einkommensteuer	94.161,65	100.600	102.700	102.700	102.700	102.700	
		40220000 Gemeindeanteil an der Umsatzsteuer	2.427,61	2.700	2.500	2.500	2.500	2.500	
		40320000 Hundesteuer	762,25	700	700	700	700	700	
		40521000 Familienleistungsausgleich	16.398,06	15.900	0	0	0	0	
2.	+	Zuwendungen, allgemeine Umlagen und sonstige Transfererträge	176.172,51	184.300	287.300	279.000	279.000	279.000	41
		41110000 Schlüsselzuweisungen vom Land	115.827,95	139.000	233.100	233.100	233.100	233.100	
		41440000 Zuweisungen und Zuschüsse für laufende Zwecke von der EU	2.881,52	0	0	0	0	0	
		41441000 Zuweisungen und Zuschüsse für laufende Zwecke vom Bund	7.324,99	0	0	0	0	0	
		41442000 Zuweisungen und Zuschüsse für laufende Zwecke vom Land	1.322,36	0	0	0	0	0	
		41510000 Erträge aus der Auflösung von Sonderposten aus Zuwendungen	48.815,69	45.300	45.900	45.900	45.900	45.900	
		41620000 Allgemeine Umlagen von Gemeinden und Gemeindeverbänden	0,00	0	8.300	0	0	0	
3.	+	Erträge der sozialen Sicherung	0,00	0	0	0	0	0	42
4.	+	Öffentlich-rechtliche Leistungsentgelte	45.854,13	41.500	50.100	46.600	46.600	46.600	43
		43200000 Benutzungsgebühren, Beiträge und ähnliche Entgelte, Kostenerstattungen	40.978,38	36.600	45.200	41.700	41.700	41.700	
		43225000 Entgelte für die Sondernutzung von Straßen	300,00	300	300	300	300	300	
		43700000 Erträge aus der Auflösung von Sonderposten für Beiträge und ähnliche Entgelte (öffentlich-rechtlich)	4.575,75	4.600	4.600	4.600	4.600	4.600	
5.	+	Privatrechtliche Leistungsentgelte	23.241,07	21.800	12.600	12.600	12.600	12.600	441,443,44 4,445,448
		44110000 sonstige Mieten und Pachten, Erbbauzinsen	8.719,18	6.800	9.200	9.200	9.200	9.200	
		44110001 Kaltmieten	10.682,92	10.000	2.200	2.200	2.200	2.200	
		44110002 Betriebskostenvoraus- und -nachzahlung	3.838,97	5.000	1.200	1.200	1.200	1.200	
6.	+	Kostenerstattungen und Kostenumlagen	366,79	0	0	0	0	0	442,448
		44259000 Kostenerstattungen und Kostenumlagen vom sonstigen privaten Bereich	366,79	0	0	0	0	0	
7.	+	Erhöhung des Bestandes an fertigen und unfertigen Erzeugnissen	0,00	0	0	0	0	0	451
	-	Verminderung des Bestandes an fertigen und unfertigen Erzeugnissen	0,00	0	0	0	0	0	
8.	+	Andere aktivierte Eigenleistungen	0,00	0	0	0	0	0	452
9.	+	Zinserträge und sonstige Finanzerträge	5.824,86	4.000	4.000	4.000	4.000	4.000	47
		47151000 Zinserträge von inländischen Banken	77,34	0	0	0	0	0	
		47600000 Finanzerträge aus Sondervermögen mit Sonderrechnung, Zweckverbänden, Gewinnausschüttung EON-edis	5.635,52	4.000	4.000	4.000	4.000	4.000	
		47920000 Vollverzinsung aus Gewerbesteuer (§ 233a AO)	112,00	0	0	0	0	0	
10.	+	Sonstige laufende Erträge	92.231,88	13.300	8.500	8.500	8.500	8.500	46
		46112000 Erträge aus der Veräußerung von Grundstücken und Gebäuden	81.176,89	3.300	0	0	0	0	
		46113000 Erträge aus der Veräußerung von beweglichen Vermögensgegenständen oberhalb der Wertgrenze i. H. v. 410 Euro	1.751,99	0	0	0	0	0	
		46250000 Konzessionsabgaben	9.303,00	10.000	8.500	8.500	8.500	8.500	
11.	=	Summe der ordentlichen Erträge (Summe der Nummern 1 bis 10)	523.425,41	452.400	535.400	523.600	523.600	523.600	
12.	-	Personalaufwendungen	28.215,53	24.500	33.800	34.100	34.400	34.600	50

Gemeinde: 82 Gemeinde Verchen

Nr.	Ertrags- und Aufwandsarten (gemäß § 2 Absatz 1 GemHVO-Doppik)	Ergebnisse des Haushaltsvorjahres	Ansätze des Haushaltsvorjahres einschl. Nachträge	Ansatz des ersten Haushaltsjahres	Ansatz des zweiten Haushaltsjahres	Planungsdaten des ersten Haushaltsfolgejahres	Planungsdaten des zweiten Haushaltsfolgejahres	Erläuterung Konto- nummer
		2018	2019	2020	2021	2022	2023	
		in €	in €	in €	in €	in €	in €	
		1	2	3	4	5	6	
	50100000 Aufwendungen für ehrenamtlich Tätige	5.160,00	5.300	9.400	9.400	9.400	9.400	
	50220000 Dienstbezüge und dergleichen für Arbeitnehmer	15.776,00	11.900	13.400	13.600	13.800	14.000	
	50290000 Dienstbezüge und dergleichen für Sonstige	3.667,80	4.000	6.200	6.200	6.200	6.200	
	50420000 Beiträge zur gesetzlichen Sozialversicherung für Arbeitnehmer	3.132,09	2.500	2.800	2.800	2.900	2.900	
	50430000 Beiträge zur gesetzlichen Sozialversicherung für ehrenamtlich Tätige	298,20	300	900	900	900	900	
	50490000 Sonstige Beiträge zur gesetzlichen Sozialversicherung	169,44	300	1.000	1.000	1.000	1.000	
	50900000 Pauschalierte Lohnsteuer (auch Zahlungen über Knappschaft)	12,00	200	100	200	200	200	
13.	- Versorgungsaufwendungen	0,00	0	0	0	0	0	51
14.	- Aufwendungen für Sach- und Dienstleistungen	151.474,38	163.300	196.700	167.500	167.500	167.500	52
	52200000 Aufwendungen für Energie / Wasser / Abwasser / Abfall	9.954,91	13.100	9.400	9.400	9.400	9.400	
	52310000 Unterhaltung der Grundstücke, Außenanlagen, Gebäude und Gebäudeeinrichtungen	33.039,02	22.200	22.400	10.900	10.900	10.900	
	52320000 Bewirtschaftung der Grundstücke, Außenanlagen, Gebäude und Gebäudeeinrichtungen	1.321,81	2.300	1.100	1.100	1.100	1.100	
	52330000 Unterhaltung der Parkplätze und Grünflächen	6.400,84	15.600	35.000	20.000	20.000	20.000	
	52350000 Fahrzeugunterhaltung	2.241,05	4.900	8.900	8.900	8.900	8.900	
	52370000 Unterhaltung der Betriebs- und Geschäftsausstattung	0,00	100	200	200	200	200	
	52380000 geringwertigen Geräte, Ausrüstungsgegenstände bis 1000 € Netto	2.092,29	2.300	4.700	900	900	900	
	52490000 Sonstige Aufwendungen für Sachleistungen und Verbrauchsmittel	1.126,42	600	800	800	800	800	
	52543000 Kostenerstattungen an Gemeinden und Gemeindeverbände	40.200,54	43.200	97.200	98.300	98.300	98.300	
	52544000 Kostenerstattungen an Zweckverbände	14.686,21	17.000	17.000	17.000	17.000	17.000	
	52551000 Kostenerstattungen an private Unternehmen	38.540,34	40.000	0	0	0	0	
	52559000 Kostenerstattungen an den sonstigen privaten Bereich	1.870,95	2.000	0	0	0	0	
15.	- Abschreibungen auf immaterielle Vermögensgegenstände des Anlagevermögens und auf Sachanlagen sowie auf aktivierte Aufwendungen für die Ingangsetzung und Erweiterung der Verwaltung	91.750,78	88.100	88.300	87.700	87.400	87.400	53
	53200000 Abschreibungen auf immaterielle Vermögensgegenstände	50,00	0	100	0	0	0	
	53400000 Abschreibungen auf bebaute Grundstücke und grundstücksgleiche Rechte	7.855,09	8.100	8.000	8.000	8.000	8.000	
	53500000 Abschreibungen auf das Infrastrukturvermögen	78.761,90	77.500	77.500	77.500	77.500	77.500	
	53800000 Abschreibungen auf Maschinen und technische Anlagen, Fahrzeuge, Betriebs- und Geschäftsausstattung, Pflanzen, Tiere	5.083,79	2.500	2.700	2.200	1.900	1.900	
16.	- Abschreibungen auf Vermögensgegenstände des Umlaufvermögens, soweit diese die üblichen Abschreibungen überschreiten	0,00	0	0	0	0	0	
17.	- Zuwendungen, Umlagen und sonstige Transferaufwendung	211.122,02	224.100	254.600	254.100	254.600	254.600	54
	54159000 Zuweisungen und Zuschüsse für laufende Zwecke an den sonstigen privaten Bereich	338,44	2.000	2.700	2.200	2.700	2.700	
	54310000 Gewerbesteuerumlage	1.414,30	1.500	1.500	1.500	1.500	1.500	
	54421000 Allgemeine Umlagen an Landkreise	146.518,72	156.400	155.600	155.600	155.600	155.600	
	54422000 Allgemeine Umlagen an Amt oder geschäftsführende Gemeinde	62.850,56	64.200	94.800	94.800	94.800	94.800	
18.	- Aufwendungen der sozialen Sicherung	0,00	0	0	0	0	0	55
19.	- Zinsaufwendungen und sonstige Finanzaufwendungen	70,00	200	100	0	0	0	57
	57430000 Zinsaufwendungen und sonstige Finanzaufwendungen an Gemeinden und Gemeindeverbände	0,00	200	100	0	0	0	

Gemeinde: 82 Gemeinde Verchen

Nr.	Ertrags- und Aufwandsarten (gemäß § 2 Absatz 1 GemHVO-Doppik)	Ergebnisse des Haushaltsvorjahres	Ansätze des Haushaltsvorjahres einschl. Nachträge	Ansatz des ersten Haushaltsjahres	Ansatz des zweiten Haushaltsjahres	Planungsdaten des ersten Haushaltsfolgejahres	Planungsdaten des zweiten Haushaltsfolgejahres	Erläuterung
		2018	2019	2020	2021	2022	2023	Konto- nummer
		in €	in €	in €	in €	in €	in €	
		1	2	3	4	5	6	
	57910000 Sonstige Zinsen und sonstige Finanzaufwendungen aus der Vollverzinsung der Gewerbesteuer (§ 233a AO)	70,00	0	0	0	0	0	
20.	- Sonstige laufenden Aufwendungen	6.364,87	10.500	9.000	8.700	8.700	8.700	56
	56130000 Aufwendungen für übernommene Reisekosten für Dienstreisen und Dienstgänge	32,48	200	200	200	200	200	
	56140000 Aufwendungen für allgemeine Betreuung der Bediensteten	70,68	100	100	100	100	100	
	56150000 Aufwendungen für Dienst- und Schutzkleidung, persönliche Ausrüstungsgegenstände	0,00	0	100	100	100	100	
	56210000 Mieten, Pachten und Erbbauzinsen	598,00	700	700	700	700	700	
	56250000 Sachverständigen-, Gerichts- und ähnliche Aufwendungen	0,00	500	500	500	500	500	
	56290000 Sonstige Aufwendungen für die Inanspruchnahme von Rechten und Diensten	2.246,40	3.700	1.100	1.100	1.100	1.100	
	56350000 Öffentliche Bekanntmachungen	243,38	300	600	300	300	300	
	56411000 Gebäudeversicherungen	1.001,20	1.000	900	900	900	900	
	56412000 Kfz-Versicherungen	0,00	900	900	900	900	900	
	56413000 Haftpflichtversicherungen	0,00	300	600	600	600	600	
	56414000 Unfallversicherungen	390,80	700	800	800	800	800	
	56416000 Umlagen an Schadensausgleichskassen	1.191,24	1.000	1.300	1.300	1.300	1.300	
	56420000 Beiträge zu Wirtschaftsverbänden, Berufsvertretungen und Vereinen	378,69	600	500	500	500	500	
	56512000 Verluste aus dem Abgang von Sachanlagen	2,00	0	0	0	0	0	
	56820000 Kraftfahrzeugsteuer	160,00	200	200	200	200	200	
	56930000 Repräsentationen	50,00	300	500	500	500	500	
21.	= Summe der ordentlichen Aufwendungen (Summe der Nummern 12 bis 20)	488.997,58	510.700	582.500	552.100	552.600	552.800	
22.	= Ordentliches Ergebnis (Summe der Nummern 11 und 2	34.427,83	-58.300	-47.100	-28.500	-29.000	-29.200	
23.	+ Außerordentliche Erträge	0,00	0	0	0	0	0	491
24.	- Außerordentliche Aufwendungen	0,00	0	0	0	0	0	591
25.	= Jahresergebnis (Jahresüberschuss/Jahresfehlbetrag) vor Veränderung der Rücklagen (Nummer 22 zuzüglich Nummer 23 abzüglich Nummer 24)	34.427,83	-58.300	-47.100	-28.500	-29.000	-29.200	
26.	- Einstellung in die Kapitalrücklage	0,00	0	0	0	0	0	592
27.	+ Entnahme aus der Kapitalrücklage	11.037,25	183.900	0	0	0	0	492
	49210000 Entnahme aus der allgemeinen Kapitalrücklage	0,00	170.700	0	0	0	0	
	49220000 Entnahme aus der zweckgebundenen Kapitalrücklage aus investiv gebundenen Zuweisungen	11.037,25	13.200	0	0	0	0	
28.	- Einstellung in die Rücklage für Belastungen aus dem kommunalen Finanzausgleich	0,00	0	0	0	0	0	593
29.	+ Entnahme aus der Rücklage für Belastungen aus dem kommunalen Finanzausgleich	0,00	0	0	0	0	0	493
30.	+ Entnahme aus sonstigen zweckgebundenen Ergebnisrücklagen	0,00	0	0	0	0	0	494
31.	= Jahresergebnis (Jahresüberschuss/Jahresfehlbetrag, Nummer 25 zuzüglich Nummern 27, 29 und 30 abzüglich Nummern 26 und 28)	45.465,08	125.600	-47.100	-28.500	-29.000	-29.200	
	nachrichtlich							
32.	Ergebnisvortrag aus dem Haushaltsvorjahr	-214.541,89	-169.455	-43.855	-90.955	-119.455	-148.455	
33.	Ergebnis (Überschuss/Fehlbetrag) zum 31. Dezember des Haushaltsjahres (Summe der Nummern 31 und 32)	-169.076,81	-43.855	-90.955	-119.455	-148.455	-177.655	

Gemeinde: 82 Gemeinde Verchen

Nr.	Einzahlungs- und Auszahlungsarten (gemäß § 3 Absatz 1 Satz 1 GemHVO-Doppik)		Ergebnisse des Haushaltsvorjahres	Ansätze des Haushaltsvorjahres einschl. Nachträge	Ansatz des ersten Haushaltsjahres	Ansatz des zweiten Haushaltsjahres	Planungsdaten des ersten Haushaltsfolgejahres	Planungsdaten des zweiten Haushaltsfolgejahres	Erläuterung
			2018	2019	2020	2021	2022	2023	Kontonummer
			in €	in €	in €	in €	in €	in €	
			1	2	3	4	5	6	
1.	+	Steuern und ähnliche Abgaben	174.984,52	187.500	172.900	172.900	172.900	172.900	60
		60110000 Grundsteuer A	6.012,94	8.500	8.000	8.000	8.000	8.000	
		60120000 Grundsteuer B	41.021,75	41.100	41.000	41.000	41.000	41.000	
		60130000 Gewerbesteuer	14.142,73	18.000	18.000	18.000	18.000	18.000	
		60210000 Gemeindeanteil an der Einkommensteuer	94.162,02	100.600	102.700	102.700	102.700	102.700	
		60220000 Gemeindeanteil an der Umsatzsteuer	2.467,28	2.700	2.500	2.500	2.500	2.500	
		60320000 Hundesteuer	779,74	700	700	700	700	700	
		60521000 Familienleistungsausgleich	16.398,06	15.900	0	0	0	0	
2.	+	Zuwendungen, allgemeine Umlagen und sonstige Transfereinzahlungen	127.356,82	139.000	241.400	233.100	233.100	233.100	61
		61110000 Schlüsselzuweisungen vom Land	115.827,95	139.000	233.100	233.100	233.100	233.100	
		61440000 Zuweisungen und Zuschüsse für laufende Zwecke von der EU	2.881,52	0	0	0	0	0	
		61441000 Zuweisungen und Zuschüsse für laufende Zwecke vom Bund	7.324,99	0	0	0	0	0	
		61442000 Zuweisungen und Zuschüsse für laufende Zwecke vom Land	1.322,36	0	0	0	0	0	
		61620000 Allgemeine Umlagen von Gemeinden und Gemeindeverbänden	0,00	0	8.300	0	0	0	
3.	+	Einzahlungen der sozialen Sicherung	0,00	0	0	0	0	0	62
4.	+	Öffentlich-rechtliche Leistungsentgelte	38.695,15	36.900	45.500	42.000	42.000	42.000	63
		63200000 Benutzungsgebühren, Beiträge und ähnliche Entgelte, Kostenerstattungen	38.395,15	36.600	45.200	41.700	41.700	41.700	
		63225000 Entgelte für die Sondernutzung von Straßen	300,00	300	300	300	300	300	
5.	+	Privatrechtliche Leistungsentgelte	22.849,07	21.800	12.600	12.600	12.600	12.600	641,648
		64110000 Mieten und Pachten, Erbbauzinsen	8.327,18	6.800	9.200	9.200	9.200	9.200	
		64110001 Mieten und Pacht 1	10.682,92	10.000	2.200	2.200	2.200	2.200	
		64110002 Mieten und Pacht 2	3.838,97	5.000	1.200	1.200	1.200	1.200	
6.	+	Kostenerstattungen und Kostenumlagen	1.782,73	0	0	0	0	0	642,648
		64259000 Kostenerstattungen und Kostenumlagen vom sonstigen privaten Bereich	1.782,73	0	0	0	0	0	
7.	+	Erhöhung des Bestandes an fertigen und unfertigen Erzeugnissen	0,00	0	0	0	0	0	651
	-	Verminderung des Bestandes an fertigen und unfertigen Erzeugnissen	0,00	0	0	0	0	0	
8.	+	Zinseinzahlungen und sonstige Finanzeinzahlungen	5.814,86	4.000	4.000	4.000	4.000	4.000	67
		67151000 Zinseinzahlungen für Kredite von inländischen Banken	77,34	0	0	0	0	0	
		67600000 Finanzeinzahlungen aus Sondervermögen mit Sonderrechnung, Zweckverbänden, Anstalten des öffentlichen Rechts und rechtsfähigen kommunalen Stiftungen	5.635,52	4.000	4.000	4.000	4.000	4.000	
		67920000 Vollverzinsung aus Gewerbesteuer (§ 233a AO)	102,00	0	0	0	0	0	
9.	+	Sonstige laufende Einzahlungen	15.859,69	13.300	8.500	8.500	8.500	8.500	66 / 669
		66250000 Konzessionsabgaben	11.316,28	10.000	8.500	8.500	8.500	8.500	
		66290000 Sonstige laufende Einzahlungen (Sonstige)	4.543,41	3.300	0	0	0	0	
10.	=	Summe der ordentlichen Einzahlungen (Summe der Nummern 1 bis 9)	387.342,84	402.500	484.900	473.100	473.100	473.100	
11.	-	Personalauszahlungen	26.681,63	24.500	33.800	34.100	34.400	34.600	70
		70100000 Auszahlungen für ehrenamtlich Tätige	5.160,00	5.300	9.400	9.400	9.400	9.400	
		70220000 Dienstbezüge und dergleichen für Arbeitsnehmer	15.776,00	11.900	13.400	13.600	13.800	14.000	
		70290000 Dienstbezüge und dergleichen für Sonstige	2.133,90	4.000	6.200	6.200	6.200	6.200	
		70420000 Beiträge zur gesetzlichen Sozialversicherung für Arbeitnehmer	3.132,09	2.500	2.800	2.800	2.900	2.900	
		70430000 Beiträge zur gesetzlichen Sozialversicherung für ehrenamtlich Tätige	298,20	300	900	900	900	900	
		70490000 Beiträge zur gesetzlichen Sozialversicherung für Sonstige	169,44	300	1.000	1.000	1.000	1.000	

Nr.	Einzahlungs- und Auszahlungsarten (gemäß § 3 Absatz 1 Satz 1 GemHVO-Doppik)	Ergebnisse des Haushaltsvorjahres	Ansätze des Haushaltsvorjahres einschl. Nachträge	Ansatz des ersten Haushaltsjahres	Ansatz des zweiten Haushaltsjahres	Planungsdaten des ersten Haushaltsfolgejahres	Planungsdaten des zweiten Haushaltsfolgejahres	Erläuterung
		2018	2019	2020	2021	2022	2023	Konto- nummer
		in €	in €	in €	in €	in €	in €	
		1	2	3	4	5	6	
	70900000 Pauschalierter Lohnsteuer (auch Zahlungen über Knappschaft)	12,00	200	100	200	200	200	
12.	- Versorgungsauszahlungen	0,00	0	0	0	0	0	71
13.	- Auszahlungen für Sach- und Dienstleistungen	147.461,32	163.300	196.700	167.500	167.500	167.500	72
	72200000 Auszahlungen für Energie / Wasser / Abwasser / Abfall	10.095,43	13.100	9.400	9.400	9.400	9.400	
	72310000 Unterhaltung der Grundstücke, Außenanlagen, Gebäude und Gebäudeeinrichtungen	32.715,64	22.200	22.400	10.900	10.900	10.900	
	72320000 Bewirtschaftung der Grundstücke, Außenanlagen, Gebäude und Gebäudeeinrichtungen	1.321,81	2.300	1.100	1.100	1.100	1.100	
	72330000 Unterhaltung des Infrastrukturvermögens	6.400,84	15.600	35.000	20.000	20.000	20.000	
	72350000 Fahrzeugunterhaltung	1.583,07	4.900	8.900	8.900	8.900	8.900	
	72370000 Unterhaltung der Betriebs- und Geschäftsausstattung	0,00	100	200	200	200	200	
	72380000 Unterhaltung der geringwertigen Geräte, Ausrüstungs- und sonstige Gebrauchsgegenstände	2.092,29	2.300	4.700	900	900	900	
	72490000 Sonstige Auszahlungen für Sachleistungen und Verbrauchsmittel	1.126,42	600	800	800	800	800	
	72543000 Kostenerstattungen an Gemeinden und Gemeindeverbände	40.148,40	43.200	97.200	98.300	98.300	98.300	
	72544000 Kostenerstattungen an Zweckverbände	14.686,21	17.000	17.000	17.000	17.000	17.000	
	72551000 Kostenerstattungen an private Unternehmen	35.611,17	40.000	0	0	0	0	
	72559000 Kostenerstattungen an den sonstigen privaten Bereich	1.680,04	2.000	0	0	0	0	
14.	- Zuwendungen, Umlagen und sonstige Transferauszahlung	211.059,05	224.100	254.600	254.100	254.600	254.600	74
	74159000 Zuweisungen und Zuschüsse für laufende Zwecke an den sonstigen privaten Bereich	338,44	2.000	2.700	2.200	2.700	2.700	
	74310000 Gewerbesteuerumlage	1.351,33	1.500	1.500	1.500	1.500	1.500	
	74421000 Allgemeine Umlagen an Landkreise	146.518,72	156.400	155.600	155.600	155.600	155.600	
	74422000 Allgemeine Umlagen an Amt oder geschäftsführende Gemeinde	62.850,56	64.200	94.800	94.800	94.800	94.800	
15.	- Auszahlungen der sozialen Sicherung	0,00	0	0	0	0	0	75
16.	- Zinsauszahlungen und sonstige Finanzauszahlungen	70,00	200	100	0	0	0	77
	77430000 Zinsauszahlungen und sonstige Finanzauszahlungen an Gemeinden und Gemeindeverbände	0,00	200	100	0	0	0	
	77910000 Sonstige Zinsen und sonstige Finanzauszahlungen aus der Vollverzinsung der Gewerbesteuer (§ 233a AO)	70,00	0	0	0	0	0	
17.	- Sonstige laufende Auszahlungen	6.362,87	10.500	9.000	8.700	8.700	8.700	76 J.7695
	76130000 Auszahlungen für übernommene Reisekosten für Dienstreisen und Dienstgänge	32,48	200	200	200	200	200	
	76140000 Auszahlungen für allgemeine Betreuung der Bediensteten	70,68	100	100	100	100	100	
	76150000 Auszahlungen für Dienst- und Schutzkleidung, persönliche Ausrüstungsgegenstände	0,00	0	100	100	100	100	
	76210000 Mieten, Pachten und Erbbauzinsen	598,00	700	700	700	700	700	
	76250000 Sachverständigen-, Gerichts- und ähnliche Auszahlungen	0,00	500	500	500	500	500	
	76290000 Sonstige Auszahlungen für die Inanspruchnahme von Rechten und Diensten	2.246,40	3.700	1.100	1.100	1.100	1.100	
	76350000 Öffentliche Bekanntmachungen	243,38	300	600	300	300	300	
	76411000 Gebäudeversicherungen	1.001,20	1.000	900	900	900	900	
	76412000 Kfz-Versicherungen	0,00	900	900	900	900	900	
	76413000 Haftpflichtversicherungen	0,00	300	600	600	600	600	
	76414000 Unfallversicherungen	390,80	700	800	800	800	800	

Nr.	Einzahlungs- und Auszahlungsarten (gemäß § 3 Absatz 1 Satz 1 GemHVO-Doppik)	Ergebnisse des Haushaltsvorjahres	Ansätze des Haushaltsvorjahres einschl. Nachträge	Ansatz des ersten Haushaltsjahres	Ansatz des zweiten Haushaltsjahres	Planungsdaten des ersten Haushaltsfolgejahres	Planungsdaten des zweiten Haushaltsfolgejahres	Erläuterung
		2018	2019	2020	2021	2022	2023	Konto- nummer
		in €	in €	in €	in €	in €	in €	
		1	2	3	4	5	6	
	76416000 Umlagen an Schadensausgleichskassen	1.191,24	1.000	1.300	1.300	1.300	1.300	
	76420000 Beiträge zu Wirtschaftsverbänden, Berufsvertretungen und Vereinen	378,69	600	500	500	500	500	
	76820000 Kraftfahrzeugsteuer	160,00	200	200	200	200	200	
	76930000 Repräsentationen	50,00	300	500	500	500	500	
18.	= Summe der ordentlichen Auszahlungen (Summe der Nummern 11 bis 17)	391.634,87	422.600	494.200	464.400	465.200	465.400	
19.	= Saldo der ordentlichen Ein- und Auszahlungen (Saldo der Nummern 10 und 18)	-4.292,03	-20.100	-9.300	8.700	7.900	7.700	
20.	+ Außerordentliche Einzahlungen	0,00	0	0	0	0	0	669
21.	- Außerordentliche Auszahlungen	0,00	0	0	0	0	0	7695
22.	= Saldo der ordentlichen und außerordentlichen Ein- und Auszahlungen (Nummer 19 zuzüglich Nummer 20 abzüglich Nummer 21)	-4.292,03	-20.100	-9.300	8.700	7.900	7.700	
23.	+ Einzahlungen aus Investitionszuwendungen	12.255,73	461.600	39.000	29.000	29.000	20.000	681
	68142000 Investitionszuwendungen vom Land	11.037,25	18.200	29.000	29.000	29.000	20.000	
	68170000 Anzahlungen auf Sonderposten zum Anlagevermögen	1.218,48	443.400	10.000	0	0	0	
24.	+ Einzahlungen aus Beiträgen und ähnlichen Entgelten	0,00	81.300	0	0	0	0	682
	68250000 Beiträge und ähnliche Entgelte vom privaten Ber	0,00	81.300	0	0	0	0	
25.	+ Einzahlungen aus immateriellen Vermögensgegenständen	0,00	0	0	0	0	0	684
26.	+ Einzahlungen aus Sachanlagen	1.629,58	22.400	0	0	0	0	685
	68510220 Einzahlungen für Grünflächen	32,63	0	0	0	0	0	
	68520310 Einzahlungen für Wohnbauten	0,00	21.800	0	0	0	0	
	68531000 Einzahlungen für Infrastrukturvermögen, einschließlich Grundstücke und grundstücksgleicher Rechte	45,96	600	0	0	0	0	
	68560710 Einzahlungen für Fahrzeuge	1.550,99	0	0	0	0	0	
27.	+ Einzahlungen aus Finanzanlagen	0,00	0	0	0	0	0	686
28.	+ Einzahlungen aus sonstigen Ausleihungen und Kreditgewährungen	0,00	0	0	0	0	0	687
29.	+ Einzahlungen aus Vorräten	29.000,00	0	0	0	0	0	688
	68831000 Fertige Erzeugnisse	29.000,00	0	0	0	0	0	
30.	+ Sonstige Investitionseinzahlungen	0,00	0	0	0	0	0	689
31.	= Summe der Einzahlungen aus Investitionstätigkeit (Summe der Nummern 23 bis 30)	42.885,31	565.300	39.000	29.000	29.000	20.000	
32.	- Auszahlungen für immaterielle Vermögensgegenstände	0,00	3.000	3.000	3.000	3.000	3.000	781 + 784
	78400000 Auszahlungen für immaterielle Vermögensgegenstände	0,00	3.000	3.000	3.000	3.000	3.000	
33.	- Auszahlungen für Sachanlagen	35.100,25	599.400	20.000	27.500	0	0	785
	78531000 Auszahlungen für den Erwerb von Grundstücken von Infrastrukturvermögen	0,00	22.500	0	0	0	0	
	78570820 Auszahlungen für Betriebs- und Geschäftsausstattung	4.181,01	7.500	2.000	0	0	0	
	78590960 Auszahlungen für Anlagen im Bau	30.919,24	569.400	18.000	27.500	0	0	
34.	- Auszahlungen für Finanzanlagen	0,00	0	0	0	0	0	786
35.	- Auszahlungen für sonstige Ausleihungen und Kreditgewährungen	0,00	0	0	0	0	0	787
36.	- Auszahlungen für Vorräte	0,00	0	0	0	0	0	788
37.	- Sonstige Investitionsauszahlungen	0,00	0	0	0	0	0	789
38.	= Summe der Auszahlungen aus Investitionstätigkeit (Summe der Nummern 32 bis 37)	35.100,25	602.400	23.000	30.500	3.000	3.000	
39.	= Saldo aus den Ein- und Auszahlungen aus Investitionstätigkeit (Saldo der Nummern 31 und 38)	7.785,06	-37.100	16.000	-1.500	26.000	17.000	
40.	= Finanzmittelüberschuss/Finanzmittelfehlbetrag (Summe der Nummern 22 und 39)	3.493,03	-57.200	6.700	7.200	33.900	24.700	

Gemeinde: 82 Gemeinde Verchen

Nr.	Einzahlungs- und Auszahlungsarten (gemäß § 3 Absatz 1 Satz 1 GemHVO-Doppik)		Ergebnisse des Haushaltsvorjahres	Ansätze des Haushaltsvorjahres einschl. Nachträge	Ansatz des ersten Haushaltsjahres	Ansatz des zweiten Haushaltsjahres	Planungsdaten des ersten Haushaltsfolgejahres	Planungsdaten des zweiten Haushaltsfolgejahres	Erläuterung Konto-nummer	
			2018	2019	2020	2021	2022	2023		
			in €	in €	in €	in €	in €	in €		
			1	2	3	4	5	6		
41.	+	Einzahlungen aus der Aufnahme von Krediten für Investitionen und Investitionsförderungsmaßnahmen	0,00	0	0	0	0	0	0	691 + 692
42.	-	Auszahlungen für planmäßige Tilgung von Krediten für Investitionen und Investitionsförderungsmaßnahmen	0,00	0	0	0	0	0	0	791 + 792
43.	-	Sonstige Auszahlungen zur Tilgung von Krediten für Investitionen und Investitionsförderungsmaßnahmen	0,00	0	0	0	0	0	0	791 + 792
44.	=	Saldo der Ein- und Auszahlungen aus Krediten für Investitionen und Investitionsförderungsmaßnahmen (Nummer 41 abzüglich Nummern 42 und 43)	0,00	0	0	0	0	0	0	
45.	=	Saldo der durchlaufenden Gelder und ungeklärten Zahlungsvorgänge	2.358,47	0	0	0	0	0	0	699 ./. 799
46.	=	Veränderung der Forderungen und Verbindlichkeiten aus Krediten zur Sicherung der Zahlungsfähigkeit gegenüber dem Amt (Summe der Nummern 40, 44 und 45)	5.851,50	-57.200	6.700	7.200	33.900	24.700		
nachrichtlich:										
47.		Jahresbezogener Saldo der laufenden Ein- und Auszahlungen (Saldo der Nummern 22 und 42)	-4.292,03	-20.100	-9.300	8.700	7.900	7.700		
48.		Saldo der laufenden Ein- und Auszahlungen zum 31. Dezember des Vorjahres	97.437,52	93.145	73.045	63.745	72.445	80.345		
49.		Saldo der laufenden Ein- und Auszahlungen zum 31. Dezember des Haushaltsjahres (Summe der Nummern 47 und 48)	93.145,49	73.045	63.745	72.445	80.345	88.045		
darunter:										
		Zuführung zum investiven Bereich aus einem positiven Saldo der laufenden Ein- und Auszahlungen zum 31. Dezember des Haushaltsvorjahres (Einzahlung in Nummer 30 (Sonstige Investitionseinzahlungen) und Auszahlung in Nummer 17 (Sonstige laufende Auszahlungen) enthalten)	0,00	0	0	0	0	0	0	
		Zuführung zur Deckung eines negativen Saldos der laufenden Ein- und Auszahlungen zum 31. Dezember des Haushaltsjahres aus dem investiven Bereich (Einzahlung in Nummer 9 (Sonstige laufende Einzahlungen) und Auszahlung in Nummer 37 (Sonstige Investitionsauszahlungen) enthalten)	0,00	0	0	0	0	0	0	

Gemeinde: 82 Gemeinde Verchen

Hauptproduktbereich 1 Zentrale Verwaltung
 Produktbereich 11 Innere Verwaltung
 Produktgruppe 111 Verwaltungssteuerung
 Produkt 11100 Verwaltungssteuerung

Nr.	Ertrags- und Aufwandsarten (gemäß § 4 Absatz 10 GemHVO-Doppik)		Ergebnisse des Haushaltsvorjahres	Ansätze des Haushaltsvorjahres einschl. Nachträge	Ansatz des ersten Haushaltsjahres	Ansatz des zweiten Haushaltsjahres	Planungsdaten des ersten Haushaltsfolgejahres	Planungsdaten des zweiten Haushaltsfolgejahres
			2018	2019	2020	2021	2022	2023
			in €	in €	in €	in €	in €	in €
			1	2	3	4	5	6
6.	+	Kostenerstattungen und Kostenumlagen <i>44259000 Kostenerstattungen und Kostenumlagen vom sonstigen privaten Bereich</i>	80,02 80,02	0 0	0 0	0 0	0 0	0 0
11.	=	Summe der ordentlichen Erträge (Summe der Nummern 1 bis 10)	80,02	0	0	0	0	0
12.	-	Personalaufwendungen <i>50100000 Aufwendungen für ehrenamtlich Tätige</i> <i>50430000 Beiträge zur gesetzlichen Sozialversicherung für ehrenamtlich Tätige</i>	5.458,20 5.160,00 298,20	5.600 5.300 300	10.300 9.400 900	10.300 9.400 900	10.300 9.400 900	10.300 9.400 900
20.	-	Sonstige laufende Aufwendungen <i>56130000 Aufwendungen für übernommene Reisekosten für Dienstreisen und Dienstgänge</i> <i>56413000 Haftpflichtversicherungen</i> <i>56414000 Unfallversicherungen</i> <i>56416000 Umlagen an Schadensausgleichskassen</i> <i>56420000 Beiträge zu Wirtschaftsverbänden, Berufsvertretungen und Vereinen</i> <i>56930000 Repräsentationen</i>	726,83 32,48 0,00 21,84 361,39 261,12 50,00	1.300 200 300 100 100 300 300	2.100 200 600 100 400 300 500	2.100 200 600 100 400 300 500	2.100 200 600 100 400 300 500	2.100 200 600 100 400 300 500
21.	=	Summe der ordentlichen Aufwendungen (Summe der Nummern 12 bis 20)	6.185,03	6.900	12.400	12.400	12.400	12.400
22.	=	Ordentliches Ergebnis (Saldo der Nummern 11 und 21)	-6.105,01	-6.900	-12.400	-12.400	-12.400	-12.400
25.	=	Jahresergebnis des Teilhaushaltes vor Verrechnung der internen Leistungsbeziehungen und vor Veränderung der Rücklagen (Nummer 22 zuzüglich Nummer 23 abzüglich Nummer 24)	-6.105,01	-6.900	-12.400	-12.400	-12.400	-12.400
28.	=	Jahresergebnis des Teilhaushaltes nach Verrechnung der internen Leistungsbeziehungen und vor Veränderung der Rücklagen (Nummer 25 zuzüglich Nummer 26 abzüglich Nummer 27)	-6.105,01	-6.900	-12.400	-12.400	-12.400	-12.400

Gemeinde: 82 Gemeinde Verchen

Hauptproduktbereich 1 Zentrale Verwaltung
 Produktbereich 11 Innere Verwaltung
 Produktgruppe 114 Zentrale Dienste
 Produkt 11401 Zentrale Grundstücks- und Gebäudeverwaltung

Nr.	Ertrags- und Aufwandsarten (gemäß § 4 Absatz 10 GemHVO-Doppik)		Ergebnisse des Haushaltsvorjahres	Ansätze des Haushaltsvorjahres einschl. Nachträge	Ansatz des ersten Haushaltsjahres	Ansatz des zweiten Haushaltsjahres	Planungsdaten des ersten Haushaltsfolgejahres	Planungsdaten des zweiten Haushaltsfolgejahres
			2018	2019	2020	2021	2022	2023
			in €	in €	in €	in €	in €	in €
			1	2	3	4	5	6
2.	+	Zuwendungen, allgemeine Umlagen und sonstige Transfererträge <i>41441000 Zuweisungen und Zuschüsse für laufende Zwecke vom Bund</i>	7.324,99 7.324,99	0 0	0 0	0 0	0 0	0 0
5.	+	Privatrechtliche Leistungsentgelte <i>44110000 sonstige Mieten und Pachten, Erbbauzinsen</i>	1.798,24 1.798,24	200 200	2.700 2.700	2.700 2.700	2.700 2.700	2.700 2.700
11.	=	Summe der ordentlichen Erträge (Summe der Nummern 1 bis 10)	9.123,23	200	2.700	2.700	2.700	2.700
12.	-	Personalaufwendungen <i>50220000 Dienstbezüge und dergleichen für Arbeitnehmer</i> <i>50290000 Dienstbezüge und dergleichen für Sonstige</i> <i>50420000 Beiträge zur gesetzlichen Sozialversicherung für Arbeitnehmer</i> <i>50490000 Sonstige Beiträge zur gesetzlichen Sozialversicherung</i> <i>50900000 Pauschalierte Lohnsteuer (auch Zahlungen über Knappschaft)</i>	15.463,69 12.903,00 0,00 2.560,69 0,00 0,00	12.100 8.900 900 1.900 300 100	16.800 10.400 3.100 2.200 1.000 100	17.000 10.600 3.100 2.200 1.000 100	17.300 10.800 3.100 2.300 1.000 100	17.500 11.000 3.100 2.300 1.000 100
14.	-	Aufwendungen für Sach- und Dienstleistungen <i>52310000 Unterhaltung der Grundstücke, Außenanlagen, Gebäude und Gebäudeeinrichtungen</i>	7,78 7,78	100 100	100 100	100 100	100 100	100 100
20.	-	Sonstige laufenden Aufwendungen <i>56140000 Aufwendungen für allgemeine Betreuung der Bediensteten</i> <i>56150000 Aufwendungen für Dienst- und Schutzkleidung, persönliche Ausrüstungsgegenstände</i> <i>56290000 Sonstige Aufwendungen für die Inanspruchnahme von Rechten und Diensten</i> <i>56411000 Gebäudeversicherungen</i> <i>56414000 Unfallversicherungen</i>	361,66 70,68 0,00 0,00 0,00 290,98	3.800 100 0 3.300 100 300	1.700 100 100 1.000 0 500	1.700 100 100 1.000 0 500	1.700 100 100 1.000 0 500	1.700 100 100 1.000 0 500
21.	=	Summe der ordentlichen Aufwendungen (Summe der Nummern 12 bis 20)	15.833,13	16.000	18.600	18.800	19.100	19.300
22.	=	Ordentliches Ergebnis (Saldo der Nummern 11 und 21)	-6.709,90	-15.800	-15.900	-16.100	-16.400	-16.600
25.	=	Jahresergebnis des Teilhaushaltes vor Verrechnung der internen Leistungsbeziehungen und vor Veränderung der Rücklagen (Nummer 22 zuzüglich Nummer 23 abzüglich Nummer 24)	-6.709,90	-15.800	-15.900	-16.100	-16.400	-16.600
28.	=	Jahresergebnis des Teilhaushaltes nach Verrechnung der internen Leistungsbeziehungen und vor Veränderung der Rücklagen (Nummer 25 zuzüglich Nummer 26 abzüglich Nummer 27)	-6.709,90	-15.800	-15.900	-16.100	-16.400	-16.600

Gemeinde: 82 Gemeinde Verchen

Hauptproduktbereich 1 Zentrale Verwaltung
 Produktbereich 11 Innere Verwaltung
 Produktgruppe 114 Zentrale Dienste
 Produkt 11402 Kommunale Wohnungen

Nr.	Ertrags- und Aufwandsarten (gemäß § 4 Absatz 10 GemHVO-Doppik)		Ergebnisse des Haushaltsvorjahres	Ansätze des Haushaltsvorjahres einschl. Nachträge	Ansatz des ersten Haushaltsjahres	Ansatz des zweiten Haushaltsjahres	Planungsdaten des ersten Haushaltsfolgejahres	Planungsdaten des zweiten Haushaltsfolgejahres
			2018	2019	2020	2021	2022	2023
			in €	in €	in €	in €	in €	in €
			1	2	3	4	5	6
5.	+	Privatrechtliche Leistungsentgelte	14.521,89	15.000	3.400	3.400	3.400	3.400
		44110001 Kaltmieten	10.682,92	10.000	2.200	2.200	2.200	2.200
		44110002 Betriebskostenvorraus- und -nachzahlung	3.838,97	5.000	1.200	1.200	1.200	1.200
10.	+	Sonstige laufende Erträge	76.835,48	0	0	0	0	0
		46112000 Erträge aus der Veräußerung von Grundstücken und Gebäuden	76.835,48	0	0	0	0	0
11.	=	Summe der ordentlichen Erträge (Summe der Nummern 1 bis 10)	91.357,37	15.000	3.400	3.400	3.400	3.400
14.	-	Aufwendungen für Sach- und Dienstleistungen	6.131,72	8.400	2.600	2.600	2.600	2.600
		52200000 Aufwendungen für Energie / Wasser / Abwasser / Abfall	3.089,19	4.000	1.100	1.100	1.100	1.100
		52310000 Unterhaltung der Grundstücke, Außenanlagen, Gebäude und Gebäudeeinrichtungen	2.025,40	2.500	1.200	1.200	1.200	1.200
		52320000 Bewirtschaftung der Grundstücke, Außenanlagen, Gebäude und Gebäudeeinrichtungen	543,93	1.300	100	100	100	100
		52543000 Verwaltergebühr ans Amt	473,20	600	200	200	200	200
15.	-	Abschreibungen auf immaterielle Vermögensgegenstände des Anlagevermögens und auf Sachanlagen sowie auf aktivierte Aufwendungen für die Ingangsetzung und Erweiterung der Verwaltung	99,86	100	100	100	100	100
		53400000 Abschreibungen auf bebaute Grundstücke und grundstücksgleiche Rechte	99,86	100	100	100	100	100
20.	-	Sonstige laufenden Aufwendungen	714,49	1.000	700	700	700	700
		56250000 Sachverständigen-, Gerichts- und ähnliche Aufwendungen	0,00	500	500	500	500	500
		56290000 Verwaltervergütung an andere	390,00	400	100	100	100	100
		56411000 Gebäudeversicherungen	324,49	100	100	100	100	100
21.	=	Summe der ordentlichen Aufwendungen (Summe der Nummern 12 bis 20)	6.946,07	9.500	3.400	3.400	3.400	3.400
22.	=	Ordentliches Ergebnis (Saldo der Nummern 11 und 21)	84.411,30	5.500	0	0	0	0
25.	=	Jahresergebnis des Teilhaushaltes vor Verrechnung der internen Leistungsbeziehungen und vor Veränderung der Rücklagen (Nummer 22 zuzüglich Nummer 23 abzüglich Nummer 24)	84.411,30	5.500	0	0	0	0
28.	=	Jahresergebnis des Teilhaushaltes nach Verrechnung der internen Leistungsbeziehungen und vor Veränderung der Rücklagen (Nummer 25 zuzüglich Nummer 26 abzüglich Nummer 27)	84.411,30	5.500	0	0	0	0

Gemeinde: 82 Gemeinde Verchen

Hauptproduktbereich 1 Zentrale Verwaltung
 Produktbereich 12 Sicherheit und Ordnung
 Produktgruppe 126 Brandschutz
 Produkt 12600 Freiwillige Feuerwehr Ostufer Kummerower See

Nr.	Ertrags- und Aufwandsarten (gemäß § 4 Absatz 10 GemHVO-Doppik)		Ergebnisse des Haushaltsvorjahres	Ansätze des Haushaltsvorjahres einschl. Nachträge	Ansatz des ersten Haushaltsjahres	Ansatz des zweiten Haushaltsjahres	Planungsdaten des ersten Haushaltsfolgejahres	Planungsdaten des zweiten Haushaltsfolgejahres
			2018	2019	2020	2021	2022	2023
			in €	in €	in €	in €	in €	in €
			1	2	3	4	5	6
10.	+	Sonstige laufende Erträge	1.549,99	0	0	0	0	0
		<i>46113000 Erträge aus der Veräußerung von beweglichen Vermögensgegenständen oberhalb der Wertgrenze i. H. v. 410 Euro</i>	1.549,99	0	0	0	0	0
11.	=	Summe der ordentlichen Erträge (Summe der Nummern 1 bis 10)	1.549,99	0	0	0	0	0
14.	-	Aufwendungen für Sach- und Dienstleistungen	8.550,35	9.300	9.300	9.300	9.300	9.300
		<i>52310000 Unterhaltung der Grundstücke, Außenanlagen, Gebäude und Gebäudeeinrichtungen</i>	0,00	300	300	300	300	300
		<i>52543000 Kostenerstattungen an Gemeinden und Gemeindeverbände</i>	8.550,35	9.000	9.000	9.000	9.000	9.000
15.	-	Abschreibungen auf immaterielle Vermögensgegenstände des Anlagevermögens und auf Sachanlagen sowie auf aktivierte Aufwendungen für die Ingangsetzung und Erweiterung der Verwaltung	80,38	200	100	0	0	0
		<i>53200000 Abschreibungen auf immaterielle Vermögensgegenstände</i>	50,00	0	100	0	0	0
		<i>53400000 Abschreibungen auf bebaute Grundstücke und grundstücksgleiche Rechte</i>	30,38	0	0	0	0	0
		<i>53800000 Abschreibungen auf Maschinen und technische Anlagen, Fahrzeuge, Betriebs- und Geschäftsausstattung, Pflanzen, Tiere</i>	0,00	200	0	0	0	0
17.	-	Zuwendungen, Umlagen und sonstige Transferaufwendung	0,00	0	500	0	500	500
		<i>54159000 Zuweisungen und Zuschüsse für laufende Zwecke an den sonstigen privaten Bereich</i>	0,00	0	500	0	500	500
21.	=	Summe der ordentlichen Aufwendungen (Summe der Nummern 12 bis 20)	8.630,73	9.500	9.900	9.300	9.800	9.800
22.	=	Ordentliches Ergebnis (Saldo der Nummern 11 und 21)	-7.080,74	-9.500	-9.900	-9.300	-9.800	-9.800
25.	=	Jahresergebnis des Teilhaushaltes vor Verrechnung der internen Leistungsbeziehungen und vor Veränderung der Rücklagen (Nummer 22 zuzüglich Nummer 23 abzüglich Nummer 24)	-7.080,74	-9.500	-9.900	-9.300	-9.800	-9.800
28.	=	Jahresergebnis des Teilhaushaltes nach Verrechnung der internen Leistungsbeziehungen und vor Veränderung der Rücklagen (Nummer 25 zuzüglich Nummer 26 abzüglich Nummer 27)	-7.080,74	-9.500	-9.900	-9.300	-9.800	-9.800

Gemeinde: 82 Gemeinde Verchen

Hauptproduktbereich 2 Schule und Kultur
 Produktbereich 21 Grundschulen, Regionale Schulen, Gymnasien, Gesamtschulen
 Produktgruppe 211 Grundschulen (§ 11 Abs. 2 Nr.1a) SchulG M-V
 Produkt 21100 Grundschulen

Nr.	Ertrags- und Aufwandsarten (gemäß § 4 Absatz 10 GemHVO-Doppik)		Ergebnisse des Haushalts- vorvorjahres	Ansätze des Haushalts- vorjahres einschl. Nachträge	Ansatz des ersten Haushalts- jahres	Ansatz des zweiten Haushalts- jahres	Planungs- daten des ersten Haushalts- folgejahres	Planungs- daten des zweiten Haushalts- folgejahres
			2018	2019	2020	2021	2022	2023
			in €	in €	in €	in €	in €	in €
			1	2	3	4	5	6
14.	-	Aufwendungen für Sach- und Dienstleistungen <i>52543000 Kostenerstattungen an Gemeinden und Gemeindeverbände</i>	13.730,52 13.730,52	15.000 15.000	20.000 20.000	20.000 20.000	20.000 20.000	20.000 20.000
21.	=	Summe der ordentlichen Aufwendungen (Summe der Nummern 12 bis 20)	13.730,52	15.000	20.000	20.000	20.000	20.000
22.	=	Ordentliches Ergebnis (Saldo der Nummern 11 und 21)	-13.730,52	-15.000	-20.000	-20.000	-20.000	-20.000
25.	=	Jahresergebnis des Teilhaushaltes vor Verrechnung der internen Leistungsbeziehungen und vor Veränderung der Rücklagen (Nummer 22 zuzüglich Nummer 23 abzüglich Nummer 24)	-13.730,52	-15.000	-20.000	-20.000	-20.000	-20.000
28.	=	Jahresergebnis des Teilhaushaltes nach Verrechnung der internen Leistungsbeziehungen und vor Veränderung der Rücklagen (Nummer 25 zuzüglich Nummer 26 abzüglich Nummer 27)	-13.730,52	-15.000	-20.000	-20.000	-20.000	-20.000

Gemeinde: 82 Gemeinde Verchen

Hauptproduktbereich 2 Schule und Kultur
 Produktbereich 21 Grundschulen, Regionale Schulen, Gymnasien, Gesamtschulen
 Produktgruppe 215 Regionale Schulen (§ 11 Abs. 2 Nr.1b) SchulG M-V)
 Produkt 21500 Regionalschulen

Nr.	Ertrags- und Aufwandsarten (gemäß § 4 Absatz 10 GemHVO-Doppik)		Ergebnisse des Haushaltsvorjahres	Ansätze des Haushaltsvorjahres einschl. Nachträge	Ansatz des ersten Haushaltsjahres	Ansatz des zweiten Haushaltsjahres	Planungsdaten des ersten Haushaltsfolgejahres	Planungsdaten des zweiten Haushaltsfolgejahres
			2018	2019	2020	2021	2022	2023
			in €	in €	in €	in €	in €	in €
			1	2	3	4	5	6
14.	-	Aufwendungen für Sach- und Dienstleistungen 52543000 Kostenerstattungen an Gemeinden und Gemeindeverbände	17.446,47 17.446,47	17.000 17.000	16.500 16.500	16.500 16.500	16.500 16.500	16.500 16.500
21.	=	Summe der ordentlichen Aufwendungen (Summe der Nummern 12 bis 20)	17.446,47	17.000	16.500	16.500	16.500	16.500
22.	=	Ordentliches Ergebnis (Saldo der Nummern 11 und 21)	-17.446,47	-17.000	-16.500	-16.500	-16.500	-16.500
25.	=	Jahresergebnis des Teilhaushaltes vor Verrechnung der internen Leistungsbeziehungen und vor Veränderung der Rücklagen (Nummer 22 zuzüglich Nummer 23 abzüglich Nummer 24)	-17.446,47	-17.000	-16.500	-16.500	-16.500	-16.500
28.	=	Jahresergebnis des Teilhaushaltes nach Verrechnung der internen Leistungsbeziehungen und vor Veränderung der Rücklagen (Nummer 25 zuzüglich Nummer 26 abzüglich Nummer 27)	-17.446,47	-17.000	-16.500	-16.500	-16.500	-16.500

Gemeinde: 82 Gemeinde Verchen

Hauptproduktbereich 2 Schule und Kultur
 Produktbereich 28 Heimat- und sonstige Kulturpflege
 Produktgruppe 281 Heimat- und sonstige Kulturpflege
 Produkt 28100 Heimat- und sonstige Kulturpflege

Nr.	Ertrags- und Aufwandsarten (gemäß § 4 Absatz 10 GemHVO-Doppik)		Ergebnisse des Haushaltsvorjahres	Ansätze des Haushaltsvorjahres einschl. Nachträge	Ansatz des ersten Haushaltsjahres	Ansatz des zweiten Haushaltsjahres	Planungsdaten des ersten Haushaltsfolgejahres	Planungsdaten des zweiten Haushaltsfolgejahres
			2018	2019	2020	2021	2022	2023
			in €	in €	in €	in €	in €	in €
			1	2	3	4	5	6
11.	=	Summe der ordentlichen Erträge (Summe der Nummern 1 bis 10)	0,00	0	0	0	0	0
17.	-	Zuwendungen, Umlagen und sonstige Transferaufwendung	338,44	2.000	2.000	2.000	2.000	2.000
		<i>54159000 Zuweisungen und Zuschüsse für laufende Zwecke an den sonstigen privaten Bereich</i>	338,44	2.000	2.000	2.000	2.000	2.000
20.	-	Sonstige laufende Aufwendungen	0,00	100	0	0	0	0
		<i>56420000 Beiträge zu Wirtschaftsverbänden, Berufsvertretungen und Vereinen</i>	0,00	100	0	0	0	0
21.	=	Summe der ordentlichen Aufwendungen (Summe der Nummern 12 bis 20)	338,44	2.100	2.000	2.000	2.000	2.000
22.	=	Ordentliches Ergebnis (Saldo der Nummern 11 und 21)	-338,44	-2.100	-2.000	-2.000	-2.000	-2.000
25.	=	Jahresergebnis des Teilhaushaltes vor Verrechnung der internen Leistungsbeziehungen und vor Veränderung der Rücklagen (Nummer 22 zuzüglich Nummer 23 abzüglich Nummer 24)	-338,44	-2.100	-2.000	-2.000	-2.000	-2.000
28.	=	Jahresergebnis des Teilhaushaltes nach Verrechnung der internen Leistungsbeziehungen und vor Veränderung der Rücklagen (Nummer 25 zuzüglich Nummer 26 abzüglich Nummer 27)	-338,44	-2.100	-2.000	-2.000	-2.000	-2.000

Gemeinde: 82 Gemeinde Verchen

Hauptproduktbereich 3 Soziales und Jugend
 Produktbereich 33 Förderung der Wohlfahrtspflege
 Produktgruppe 331 Förderung von Trägern der Wohlfahrtspflege
 Produkt 33100 Rentnerbetreuung

Nr.	Ertrags- und Aufwandsarten (gemäß § 4 Absatz 10 GemHVO-Doppik)		Ergebnisse des Haushalts- vorvorjahres	Ansätze des Haushalts- vorjahres einschl. Nachträge	Ansatz des ersten Haushalts- jahres	Ansatz des zweiten Haushalts- jahres	Planungs- daten des ersten Haushalts- folgejahres	Planungs- daten des zweiten Haushalts- folgejahres
			2018	2019	2020	2021	2022	2023
			in €	in €	in €	in €	in €	in €
			1	2	3	4	5	6
14.	-	Aufwendungen für Sach- und Dienstleistungen 52490000 Sonstige Aufwendungen für Sachleistungen und Verbrauchsmittel	1.126,42 1.126,42	600 600	800 800	800 800	800 800	800 800
21.	=	Summe der ordentlichen Aufwendungen (Summe der Nummern 12 bis 20)	1.126,42	600	800	800	800	800
22.	=	Ordentliches Ergebnis (Saldo der Nummern 11 und 21)	-1.126,42	-600	-800	-800	-800	-800
25.	=	Jahresergebnis des Teilhaushaltes vor Verrechnung der internen Leistungsbeziehungen und vor Veränderung der Rücklagen (Nummer 22 zuzüglich Nummer 23 abzüglich Nummer 24)	-1.126,42	-600	-800	-800	-800	-800
28.	=	Jahresergebnis des Teilhaushaltes nach Verrechnung der internen Leistungsbeziehungen und vor Veränderung der Rücklagen (Nummer 25 zuzüglich Nummer 26 abzüglich Nummer 27)	-1.126,42	-600	-800	-800	-800	-800

Gemeinde: 82 Gemeinde Verchen

Hauptproduktbereich 3 Soziales und Jugend
 Produktbereich 35 Sonstige soziale Hilfen und Leistungen
 Produktgruppe 351 Sonstige soziale Hilfen und Leistungen
 Produkt 35100 Sonstige soziale Hilfen und Leistungen

Nr.	Ertrags- und Aufwandsarten (gemäß § 4 Absatz 10 GemHVO-Doppik)		Ergebnisse des Haushalts- vorvorjahres	Ansätze des Haushalts- vorjahres einschl. Nachträge	Ansatz des ersten Haushalts- jahres	Ansatz des zweiten Haushalts- jahres	Planungs- daten des ersten Haushalts- folgejahres	Planungs- daten des zweiten Haushalts- folgejahres
			2018	2019	2020	2021	2022	2023
			in €	in €	in €	in €	in €	in €
			1	2	3	4	5	6
17.	-	Zuwendungen, Umlagen und sonstige Transferaufwendung	0,00	0	200	200	200	200
		<i>54159000 Zuweisungen und Zuschüsse für laufende Zwecke an den sonstigen privaten Bereich</i>	<i>0,00</i>	<i>0</i>	<i>200</i>	<i>200</i>	<i>200</i>	<i>200</i>
21.	=	Summe der ordentlichen Aufwendungen (Summe der Nummern 12 bis 20)	0,00	0	200	200	200	200
22.	=	Ordentliches Ergebnis (Saldo der Nummern 11 und 21)	0,00	0	-200	-200	-200	-200
25.	=	Jahresergebnis des Teilhaushaltes vor Verrechnung der internen Leistungsbeziehungen und vor Veränderung der Rücklagen (Nummer 22 zuzüglich Nummer 23 abzüglich Nummer 24)	0,00	0	-200	-200	-200	-200
28.	=	Jahresergebnis des Teilhaushaltes nach Verrechnung der internen Leistungsbeziehungen und vor Veränderung der Rücklagen (Nummer 25 zuzüglich Nummer 26 abzüglich Nummer 27)	0,00	0	-200	-200	-200	-200

Gemeinde: 82 Gemeinde Verchen

Hauptproduktbereich 3 Soziales und Jugend
 Produktbereich 36 Kinder-, Jugend- und Familienhilfe
 Produktgruppe 361 Förderung von Kindern in Tageseinrichtungen und in Tagespflege
 Produkt 36100 Kindereinrichtungen/ Tagesmütter

Nr.	Ertrags- und Aufwandsarten (gemäß § 4 Absatz 10 GemHVO-Doppik)		Ergebnisse des Haushaltsvorjahres	Ansätze des Haushaltsvorjahres einschl. Nachträge	Ansatz des ersten Haushaltsjahres	Ansatz des zweiten Haushaltsjahres	Planungsdaten des ersten Haushaltsfolgejahres	Planungsdaten des zweiten Haushaltsfolgejahres
			2018	2019	2020	2021	2022	2023
			in €	in €	in €	in €	in €	in €
			1	2	3	4	5	6
2.	+	Zuwendungen, allgemeine Umlagen und sonstige Transfererträge <i>41442000 Zuweisungen und Zuschüsse für laufende Zwecke vom Land</i>	1.322,36 1.322,36	0 0	0 0	0 0	0 0	0 0
11.	=	Summe der ordentlichen Erträge (Summe der Nummern 1 bis 10)	1.322,36	0	0	0	0	0
14.	-	Aufwendungen für Sach- und Dienstleistungen <i>52543000 Kostenerstattungen an Gemeinden und Gemeindeverbände</i> <i>52551000 Kostenerstattungen an private Unternehmen</i> <i>52559000 Kostenerstattungen an den sonstigen privaten Bereich (Tagesmüttern)</i>	40.411,29 0,00 38.540,34 1.870,95	42.000 0 40.000 2.000	3.600 3.600 0 0	3.700 3.700 0 0	3.700 3.700 0 0	3.700 3.700 0 0
21.	=	Summe der ordentlichen Aufwendungen (Summe der Nummern 12 bis 20)	40.411,29	42.000	3.600	3.700	3.700	3.700
22.	=	Ordentliches Ergebnis (Saldo der Nummern 11 und 21)	-39.088,93	-42.000	-3.600	-3.700	-3.700	-3.700
25.	=	Jahresergebnis des Teilhaushaltes vor Verrechnung der internen Leistungsbeziehungen und vor Veränderung der Rücklagen (Nummer 22 zuzüglich Nummer 23 abzüglich Nummer 24)	-39.088,93	-42.000	-3.600	-3.700	-3.700	-3.700
28.	=	Jahresergebnis des Teilhaushaltes nach Verrechnung der internen Leistungsbeziehungen und vor Veränderung der Rücklagen (Nummer 25 zuzüglich Nummer 26 abzüglich Nummer 27)	-39.088,93	-42.000	-3.600	-3.700	-3.700	-3.700

Gemeinde: 82 Gemeinde Verchen

Hauptproduktbereich 3 Soziales und Jugend
 Produktbereich 36 Kinder-, Jugend- und Familienhilfe
 Produktgruppe 365 Tageseinrichtungen für Kinder
 Produkt 36501 Kindertagesstätten in fremder Trägerschaft

Nr.	Ertrags- und Aufwandsarten (gemäß § 4 Absatz 10 GemHVO-Doppik)		Ergebnisse des Haushalts- vorvorjahres	Ansätze des Haushalts- vorjahres einschl. Nachträge	Ansatz des ersten Haushalts- jahres	Ansatz des zweiten Haushalts- jahres	Planungs- daten des ersten Haushalts- folgejahres	Planungs- daten des zweiten Haushalts- folgejahres
			2018	2019	2020	2021	2022	2023
			in €	in €	in €	in €	in €	in €
			1	2	3	4	5	6
14.	-	Aufwendungen für Sach- und Dienstleistungen <i>52543000 Kostenerstattungen an Gemeinden und Gemeindeverbände</i>	0,00	0	46.800	47.800	47.800	47.800
			0,00	0	46.800	47.800	47.800	47.800
21.	=	Summe der ordentlichen Aufwendungen (Summe der Nummern 12 bis 20)	0,00	0	46.800	47.800	47.800	47.800
22.	=	Ordentliches Ergebnis (Saldo der Nummern 11 und 21)	0,00	0	-46.800	-47.800	-47.800	-47.800
25.	=	Jahresergebnis des Teilhaushaltes vor Verrechnung der internen Leistungsbeziehungen und vor Veränderung der Rücklagen (Nummer 22 zuzüglich Nummer 23 abzüglich Nummer 24)	0,00	0	-46.800	-47.800	-47.800	-47.800
28.	=	Jahresergebnis des Teilhaushaltes nach Verrechnung der internen Leistungsbeziehungen und vor Veränderung der Rücklagen (Nummer 25 zuzüglich Nummer 26 abzüglich Nummer 27)	0,00	0	-46.800	-47.800	-47.800	-47.800

Gemeinde: 82 Gemeinde Verchen

Hauptproduktbereich 3 Soziales und Jugend
 Produktbereich 36 Kinder-, Jugend- und Familienhilfe
 Produktgruppe 366 Einrichtungen der Kinder- und Jugendarbeit
 Produkt 36600 Spielplatz, Spielschiff

Nr.	Ertrags- und Aufwandsarten (gemäß § 4 Absatz 10 GemHVO-Doppik)		Ergebnisse des Haushaltsvorjahres	Ansätze des Haushaltsvorjahres einschl. Nachträge	Ansatz des ersten Haushaltsjahres	Ansatz des zweiten Haushaltsjahres	Planungsdaten des ersten Haushaltsfolgejahres	Planungsdaten des zweiten Haushaltsfolgejahres
			2018	2019	2020	2021	2022	2023
			in €	in €	in €	in €	in €	in €
			1	2	3	4	5	6
2.	+	Zuwendungen, allgemeine Umlagen und sonstige Transfererträge 41510000 Erträge aus der Auflösung von Sonderposten aus Zuwendungen	2.718,51 2.718,51	0 0	0 0	0 0	0 0	0 0
11.	=	Summe der ordentlichen Erträge (Summe der Nummern 1 bis 10)	2.718,51	0	0	0	0	0
14.	-	Aufwendungen für Sach- und Dienstleistungen 52310000 Unterhaltung der Grundstücke, Außenanlagen, Gebäude und Gebäudeeinrichtungen	1.796,08 1.796,08	1.900 1.900	1.500 1.500	1.500 1.500	1.500 1.500	1.500 1.500
15.	-	Abschreibungen auf immaterielle Vermögensgegenstände des Anlagevermögens und auf Sachanlagen sowie auf aktivierte Aufwendungen für die Ingangsetzung und Erweiterung der Verwaltung 53800000 Abschreibungen auf Maschinen und technische Anlagen, Fahrzeuge, Betriebs- und Geschäftsausstattung, Pflanzen, Tiere	3.177,97 3.177,97	100 100	0 0	0 0	0 0	0 0
21.	=	Summe der ordentlichen Aufwendungen (Summe der Nummern 12 bis 20)	4.974,05	2.000	1.500	1.500	1.500	1.500
22.	=	Ordentliches Ergebnis (Saldo der Nummern 11 und 21)	-2.255,54	-2.000	-1.500	-1.500	-1.500	-1.500
25.	=	Jahresergebnis des Teilhaushaltes vor Verrechnung der internen Leistungsbeziehungen und vor Veränderung der Rücklagen (Nummer 22 zuzüglich Nummer 23 abzüglich Nummer 24)	-2.255,54	-2.000	-1.500	-1.500	-1.500	-1.500
28.	=	Jahresergebnis des Teilhaushaltes nach Verrechnung der internen Leistungsbeziehungen und vor Veränderung der Rücklagen (Nummer 25 zuzüglich Nummer 26 abzüglich Nummer 27)	-2.255,54	-2.000	-1.500	-1.500	-1.500	-1.500

Gemeinde: 82 Gemeinde Verchen

Hauptproduktbereich 5 Gestaltung Umwelt
 Produktbereich 54 Verkehrsflächen und -anlagen, ÖPVN
 Produktgruppe 540 Konzessionsabgaben
 Produkt 54000 Konzessionsabgaben

Nr.	Ertrags- und Aufwandsarten (gemäß § 4 Absatz 10 GemHVO-Doppik)		Ergebnisse des Haushaltsvorjahres	Ansätze des Haushaltsvorjahres einschl. Nachträge	Ansatz des ersten Haushaltsjahres	Ansatz des zweiten Haushaltsjahres	Planungsdaten des ersten Haushaltsfolgejahres	Planungsdaten des zweiten Haushaltsfolgejahres
			2018	2019	2020	2021	2022	2023
			in €	in €	in €	in €	in €	in €
			1	2	3	4	5	6
10.	+	Sonstige laufende Erträge <i>46250000 Konzessionsabgaben</i>	9.303,00 <i>9.303,00</i>	10.000 <i>10.000</i>	8.500 <i>8.500</i>	8.500 <i>8.500</i>	8.500 <i>8.500</i>	8.500 <i>8.500</i>
11.	=	Summe der ordentlichen Erträge (Summe der Nummern 1 bis 10)	9.303,00	10.000	8.500	8.500	8.500	8.500
22.	=	Ordentliches Ergebnis (Saldo der Nummern 11 und 21)	9.303,00	10.000	8.500	8.500	8.500	8.500
25.	=	Jahresergebnis des Teilhaushaltes vor Verrechnung der internen Leistungsbeziehungen und vor Veränderung der Rücklagen (Nummer 22 zuzüglich Nummer 23 abzüglich Nummer 24)	9.303,00	10.000	8.500	8.500	8.500	8.500
28.	=	Jahresergebnis des Teilhaushaltes nach Verrechnung der internen Leistungsbeziehungen und vor Veränderung der Rücklagen (Nummer 25 zuzüglich Nummer 26 abzüglich Nummer 27)	9.303,00	10.000	8.500	8.500	8.500	8.500

Gemeinde: 82 Gemeinde Verchen

Hauptproduktbereich 5 Gestaltung Umwelt
 Produktbereich 54 Verkehrsflächen und -anlagen, ÖPVN
 Produktgruppe 541 Gemeindestraßen
 Produkt 54100 Gemeindestraßen inkl. Straßenbeleuchtung

Nr.	Ertrags- und Aufwandsarten (gemäß § 4 Absatz 10 GemHVO-Doppik)		Ergebnisse des Haushaltsvorjahres	Ansätze des Haushaltsvorjahres einschl. Nachträge	Ansatz des ersten Haushaltsjahres	Ansatz des zweiten Haushaltsjahres	Planungsdaten des ersten Haushaltsfolgejahres	Planungsdaten des zweiten Haushaltsfolgejahres
			2018	2019	2020	2021	2022	2023
			in €	in €	in €	in €	in €	in €
			1	2	3	4	5	6
2.	+	Zuwendungen, allgemeine Umlagen und sonstige Transfererträge 41510000 Erträge aus der Auflösung von Sonderposten aus Zuwendungen	43.453,80 43.453,80	43.300 43.300	43.500 43.500	43.500 43.500	43.500 43.500	43.500 43.500
4.	+	Öffentlich-rechtliche Leistungsentgelte 43700000 Erträge aus der Auflösung von Sonderposten für Beiträge und ähnliche Entgelte (öffentlich-rechtlich)	4.575,75 4.575,75	4.600 4.600	4.600 4.600	4.600 4.600	4.600 4.600	4.600 4.600
10.	+	Sonstige laufende Erträge 46112000 Erträge aus der Veräußerung von Grundstücken und Gebäuden	0,00 0,00	3.300 3.300	0 0	0 0	0 0	0 0
11.	=	Summe der ordentlichen Erträge (Summe der Nummern 1 bis 10)	48.029,55	51.200	48.100	48.100	48.100	48.100
14.	-	Aufwendungen für Sach- und Dienstleistungen 52200000 Aufwendungen für Energie / Wasser / Abwasser / Abfall 52330000 Unterhaltung des Infrastrukturvermögens 3.000 € Winterdienst; 3.500 € Baum- Heckenpflege; 5.500 € Wege- Straßenunterhaltung; 3.000 € Str.bel.rep.; 6.500 € Pflasterausbesserung Straße zur Aalbude; 5.000 € beide Bushaltestellen gestalten, reparieren 52380000 geringwertigen Geräte, Ausrüstungsgegenstände bis 1000 € Netto	6.977,03 1.449,80 5.424,92 102,31	16.400 2.000 14.000 400	28.500 1.500 26.500 500	13.500 1.500 11.500 500	13.500 1.500 11.500 500	13.500 1.500 11.500 500
15.	-	Abschreibungen auf immaterielle Vermögensgegenstände des Anlagevermögens und auf Sachanlagen sowie auf aktivierte Aufwendungen für die Ingangsetzung und Erweiterung der Verwaltung 53500000 Abschreibungen auf das Infrastrukturvermögen	76.740,50 76.740,50	76.500 76.500	77.500 77.500	77.500 77.500	77.500 77.500	77.500 77.500
21.	=	Summe der ordentlichen Aufwendungen (Summe der Nummern 12 bis 20)	83.717,53	92.900	106.000	91.000	91.000	91.000
22.	=	Ordentliches Ergebnis (Saldo der Nummern 11 und 21)	-35.687,98	-41.700	-57.900	-42.900	-42.900	-42.900
25.	=	Jahresergebnis des Teilhaushaltes vor Verrechnung der internen Leistungsbeziehungen und vor Veränderung der Rücklagen (Nummer 22 zuzüglich Nummer 23 abzüglich Nummer 24)	-35.687,98	-41.700	-57.900	-42.900	-42.900	-42.900
28.	=	Jahresergebnis des Teilhaushaltes nach Verrechnung der internen Leistungsbeziehungen und vor Veränderung der Rücklagen (Nummer 25 zuzüglich Nummer 26 abzüglich Nummer 27)	-35.687,98	-41.700	-57.900	-42.900	-42.900	-42.900

Gemeinde: 82 Gemeinde Verchen

Hauptproduktbereich 5 Gestaltung Umwelt
 Produktbereich 54 Verkehrsflächen und -anlagen, ÖPVN
 Produktgruppe 542 Kreisstraßen
 Produkt 54200 Kreisstraßen inkl. Straßenbeleuchtung

Nr.	Ertrags- und Aufwandsarten (gemäß § 4 Absatz 10 GemHVO-Doppik)		Ergebnisse des Haushaltsvorjahres	Ansätze des Haushaltsvorjahres einschl. Nachträge	Ansatz des ersten Haushaltsjahres	Ansatz des zweiten Haushaltsjahres	Planungsdaten des ersten Haushaltsfolgejahres	Planungsdaten des zweiten Haushaltsfolgejahres
			2018	2019	2020	2021	2022	2023
			in €	in €	in €	in €	in €	in €
			1	2	3	4	5	6
11.	=	Summe der ordentlichen Erträge (Summe der Nummern 1 bis 10)	0,00	0	0	0	0	0
14.	-	Aufwendungen für Sach- und Dienstleistungen	68,20	200	200	200	200	200
		52200000 Aufwendungen für Energie / Wasser / Abwasser / Abfall	68,20	100	100	100	100	100
		52330000 Unterhaltung des Infrastrukturvermögens	0,00	100	100	100	100	100
21.	=	Summe der ordentlichen Aufwendungen (Summe der Nummern 12 bis 20)	68,20	200	200	200	200	200
22.	=	Ordentliches Ergebnis (Saldo der Nummern 11 und 21)	-68,20	-200	-200	-200	-200	-200
25.	=	Jahresergebnis des Teilhaushaltes vor Verrechnung der internen Leistungsbeziehungen und vor Veränderung der Rücklagen (Nummer 22 zuzüglich Nummer 23 abzüglich Nummer 24)	-68,20	-200	-200	-200	-200	-200
28.	=	Jahresergebnis des Teilhaushaltes nach Verrechnung der internen Leistungsbeziehungen und vor Veränderung der Rücklagen (Nummer 25 zuzüglich Nummer 26 abzüglich Nummer 27)	-68,20	-200	-200	-200	-200	-200

Gemeinde: 82 Gemeinde Verchen

Hauptproduktbereich 5 Gestaltung Umwelt
 Produktbereich 54 Verkehrsflächen und -anlagen, ÖPVN
 Produktgruppe 546 Parkeinrichtungen
 Produkt 54600 Parkeinrichtungen / Kommunale Parkplätze

Nr.	Ertrags- und Aufwandsarten (gemäß § 4 Absatz 10 GemHVO-Doppik)		Ergebnisse des Haushaltsvorjahres	Ansätze des Haushaltsvorjahres einschl. Nachträge	Ansatz des ersten Haushaltsjahres	Ansatz des zweiten Haushaltsjahres	Planungsdaten des ersten Haushaltsfolgejahres	Planungsdaten des zweiten Haushaltsfolgejahres
			2018	2019	2020	2021	2022	2023
			in €	in €	in €	in €	in €	in €
			1	2	3	4	5	6
2.	+	Zuwendungen, allgemeine Umlagen und sonstige Transfererträge <i>41510000 Erträge aus der Auflösung von Sonderposten aus Zuwendungen</i>	0,00 0,00	200 200	0 0	0 0	0 0	0 0
4.	+	Öffentlich-rechtliche Leistungsentgelte <i>43200000 Benutzungsgebühren, Beiträge und ähnliche Entgelte, Kostenerstattungen</i>	17.108,60 17.108,60	10.000 10.000	15.000 15.000	15.000 15.000	15.000 15.000	15.000 15.000
11.	=	Summe der ordentlichen Erträge (Summe der Nummern 1 bis 10)	17.108,60	10.200	15.000	15.000	15.000	15.000
14.	-	Aufwendungen für Sach- und Dienstleistungen <i>52330000 Unterhaltung des Infrastrukturvermögens</i> <i>52350000 Fahrzeugunterhaltung</i> <i>52543000 Verwaltungskosten ans Amt</i>	975,92 975,92 0,00 0,00	2.400 1.500 500 400	9.900 8.400 1.000 500	9.900 8.400 1.000 500	9.900 8.400 1.000 500	9.900 8.400 1.000 500
15.	-	Abschreibungen auf immaterielle Vermögensgegenstände des Anlagevermögens und auf Sachanlagen sowie auf aktivierte Aufwendungen für die Ingangsetzung und Erweiterung der Verwaltung <i>53400000 Abschreibungen auf bebaute Grundstücke und grundstücksgleiche Rechte</i> <i>53800000 Abschreibungen auf Maschinen und technische Anlagen, Fahrzeuge, Betriebs- und Geschäftsausstattung, Pflanzen, Tiere</i>	649,56 0,00 649,56	1.300 300 1.000	1.100 200 900	1.100 200 900	1.100 200 900	1.100 200 900
20.	-	Sonstige laufende Aufwendungen <i>56512000 Verluste aus dem Abgang von Sachanlagen</i>	1,00 1,00	0 0	0 0	0 0	0 0	0 0
21.	=	Summe der ordentlichen Aufwendungen (Summe der Nummern 12 bis 20)	1.626,48	3.700	11.000	11.000	11.000	11.000
22.	=	Ordentliches Ergebnis (Saldo der Nummern 11 und 21)	15.482,12	6.500	4.000	4.000	4.000	4.000
25.	=	Jahresergebnis des Teilhaushaltes vor Verrechnung der internen Leistungsbeziehungen und vor Veränderung der Rücklagen (Nummer 22 zuzüglich Nummer 23 abzüglich Nummer 24)	15.482,12	6.500	4.000	4.000	4.000	4.000
28.	=	Jahresergebnis des Teilhaushaltes nach Verrechnung der internen Leistungsbeziehungen und vor Veränderung der Rücklagen (Nummer 25 zuzüglich Nummer 26 abzüglich Nummer 27)	15.482,12	6.500	4.000	4.000	4.000	4.000

Gemeinde: 82 Gemeinde Verchen

Hauptproduktbereich 5 Gestaltung Umwelt
 Produktbereich 55 Natur- und Landschaftspflege
 Produktgruppe 551 Öffentliches Grün, Landschaftsbau (ohne andere Produktzuordnung)
 Produkt 55101 Öffentliches Grün, Park

Nr.	Ertrags- und Aufwandsarten (gemäß § 4 Absatz 10 GemHVO-Doppik)		Ergebnisse des Haushaltsvorjahres	Ansätze des Haushaltsvorjahres einschl. Nachträge	Ansatz des ersten Haushaltsjahres	Ansatz des zweiten Haushaltsjahres	Planungsdaten des ersten Haushaltsfolgejahres	Planungsdaten des zweiten Haushaltsfolgejahres
			2018	2019	2020	2021	2022	2023
			in €	in €	in €	in €	in €	in €
			1	2	3	4	5	6
2.	+	Zuwendungen, allgemeine Umlagen und sonstige Transfererträge <i>41510000 Erträge aus der Auflösung von Sonderposten aus Zuwendungen</i>	797,38 797,38	0 0	0 0	0 0	0 0	0 0
10.	+	Sonstige laufende Erträge <i>46112000 Erträge aus der Veräußerung von Grundstücken und Gebäuden</i>	4.341,41 4.341,41	0 0	0 0	0 0	0 0	0 0
11.	=	Summe der ordentlichen Erträge (Summe der Nummern 1 bis 10)	5.138,79	0	0	0	0	0
12.	-	Personalaufwendungen <i>50290000 Dienstbezüge und dergleichen für Sonstige</i> <i>50490000 Sonstige Beiträge zur gesetzlichen Sozialversicherung</i> <i>50900000 Pauschalierte Lohnsteuer (auch Zahlungen über Knappschaff)</i>	781,44 600,00 169,44 12,00	100 0 0 100	0 0 0 0	100 0 0 100	100 0 0 100	100 0 0 100
14.	-	Aufwendungen für Sach- und Dienstleistungen <i>52310000 Unterhaltung der Grundstücke, Außenanlagen, Gebäude und Gebäudeeinrichtungen</i> <i>52350000 Fahrzeugunterhaltung</i>	27,96 27,96 0,00	600 100 500	2.500 1.500 1.000	1.500 500 1.000	1.500 500 1.000	1.500 500 1.000
15.	-	Abschreibungen auf immaterielle Vermögensgegenstände des Anlagevermögens und auf Sachanlagen sowie auf aktivierte Aufwendungen für die Inangasetzung und Erweiterung der Verwaltung <i>53500000 Abschreibungen auf das Infrastrukturvermögen</i>	2.021,40 2.021,40	1.000 1.000	0 0	0 0	0 0	0 0
20.	-	Sonstige laufenden Aufwendungen <i>56290000 Sonstige Aufwendungen für die Inanspruchnahme von Rechten und Diensten</i> <i>56414000 Unfallversicherungen</i>	1.875,00 1.856,40 18,60	100 0 100	0 0 0	0 0 0	0 0 0	0 0 0
21.	=	Summe der ordentlichen Aufwendungen (Summe der Nummern 12 bis 20)	4.705,80	1.800	2.500	1.600	1.600	1.600
22.	=	Ordentliches Ergebnis (Saldo der Nummern 11 und 21)	432,99	-1.800	-2.500	-1.600	-1.600	-1.600
25.	=	Jahresergebnis des Teilhaushaltes vor Verrechnung der internen Leistungsbeziehungen und vor Veränderung der Rücklagen (Nummer 22 zuzüglich Nummer 23 abzüglich Nummer 24)	432,99	-1.800	-2.500	-1.600	-1.600	-1.600
28.	=	Jahresergebnis des Teilhaushaltes nach Verrechnung der internen Leistungsbeziehungen und vor Veränderung der Rücklagen (Nummer 25 zuzüglich Nummer 26 abzüglich Nummer 27)	432,99	-1.800	-2.500	-1.600	-1.600	-1.600

Gemeinde: 82 Gemeinde Verchen

Hauptproduktbereich 5 Gestaltung Umwelt
 Produktbereich 55 Natur- und Landschaftspflege
 Produktgruppe 551 Öffentliches Grün, Landschaftsbau (ohne andere Produktzuordnung)
 Produkt 55102 Strand Verchen

Nr.	Ertrags- und Aufwandsarten (gemäß § 4 Absatz 10 GemHVO-Doppik)		Ergebnisse des Haushaltsvorjahres	Ansätze des Haushaltsvorjahres einschl. Nachträge	Ansatz des ersten Haushaltsjahres	Ansatz des zweiten Haushaltsjahres	Planungsdaten des ersten Haushaltsfolgejahres	Planungsdaten des zweiten Haushaltsfolgejahres
			2018	2019	2020	2021	2022	2023
			in €	in €	in €	in €	in €	in €
			1	2	3	4	5	6
4.	+	Öffentlich-rechtliche Leistungsentgelte 43200000 <i>Benutzungsgebühren, Beiträge und ähnliche Entgelte, Kostenerstattungen</i>	152,00 152,00	100 100	200 200	200 200	200 200	200 200
11.	=	Summe der ordentlichen Erträge (Summe der Nummern 1 bis 10)	152,00	100	200	200	200	200
14.	-	Aufwendungen für Sach- und Dienstleistungen 52310000 <i>Unterhaltung der Grundstücke, Außenanlagen, Gebäude und Gebäudeeinrichtungen</i> 52350000 <i>Fahrzeugunterhaltung</i>	702,00 702,00 0,00	1.500 1.300 200	1.300 1.100 200	1.300 1.100 200	1.300 1.100 200	1.300 1.100 200
20.	-	Sonstige laufende Aufwendungen 56210000 <i>Mieten, Pachten und Erbbauzinsen</i>	152,00 152,00	200 200	200 200	200 200	200 200	200 200
21.	=	Summe der ordentlichen Aufwendungen (Summe der Nummern 12 bis 20)	854,00	1.700	1.500	1.500	1.500	1.500
22.	=	Ordentliches Ergebnis (Saldo der Nummern 11 und 21)	-702,00	-1.600	-1.300	-1.300	-1.300	-1.300
25.	=	Jahresergebnis des Teilhaushaltes vor Verrechnung der internen Leistungsbeziehungen und vor Veränderung der Rücklagen (Nummer 22 zuzüglich Nummer 23 abzüglich Nummer 24)	-702,00	-1.600	-1.300	-1.300	-1.300	-1.300
28.	=	Jahresergebnis des Teilhaushaltes nach Verrechnung der internen Leistungsbeziehungen und vor Veränderung der Rücklagen (Nummer 25 zuzüglich Nummer 26 abzüglich Nummer 27)	-702,00	-1.600	-1.300	-1.300	-1.300	-1.300

Gemeinde: 82 Gemeinde Verchen

Hauptproduktbereich 5 Gestaltung Umwelt
 Produktbereich 55 Natur- und Landschaftspflege
 Produktgruppe 552 Öffentliche Gewässer, Wasserbauliche Anlagen, Gewässerschutz
 Produkt 55200 Wasser- und Bodenverband

Nr.	Ertrags- und Aufwandsarten (gemäß § 4 Absatz 10 GemHVO-Doppik)		Ergebnisse des Haushaltsvorjahres	Ansätze des Haushaltsvorjahres einschl. Nachträge	Ansatz des ersten Haushaltsjahres	Ansatz des zweiten Haushaltsjahres	Planungsdaten des ersten Haushaltsfolgejahres	Planungsdaten des zweiten Haushaltsfolgejahres
			2018	2019	2020	2021	2022	2023
			in €	in €	in €	in €	in €	in €
			1	2	3	4	5	6
4.	+	Öffentlich-rechtliche Leistungsentgelte <i>43200000 Benutzungsgebühren, Beiträge und ähnliche Entgelte, Kostenerstattungen</i>	13.809,78 <i>13.809,78</i>	16.500 <i>16.500</i>	20.000 <i>20.000</i>	16.500 <i>16.500</i>	16.500 <i>16.500</i>	16.500 <i>16.500</i>
11.	=	Summe der ordentlichen Erträge (Summe der Nummern 1 bis 10)	13.809,78	16.500	20.000	16.500	16.500	16.500
14.	-	Aufwendungen für Sach- und Dienstleistungen <i>52544000 Kostenerstattungen an Zweckverbände</i>	14.686,21 <i>14.686,21</i>	17.000 <i>17.000</i>	17.000 <i>17.000</i>	17.000 <i>17.000</i>	17.000 <i>17.000</i>	17.000 <i>17.000</i>
21.	=	Summe der ordentlichen Aufwendungen (Summe der Nummern 12 bis 20)	14.686,21	17.000	17.000	17.000	17.000	17.000
22.	=	Ordentliches Ergebnis (Saldo der Nummern 11 und 21)	-876,43	-500	3.000	-500	-500	-500
25.	=	Jahresergebnis des Teilhaushaltes vor Verrechnung der internen Leistungsbeziehungen und vor Veränderung der Rücklagen (Nummer 22 zuzüglich Nummer 23 abzüglich Nummer 24)	-876,43	-500	3.000	-500	-500	-500
28.	=	Jahresergebnis des Teilhaushaltes nach Verrechnung der internen Leistungsbeziehungen und vor Veränderung der Rücklagen (Nummer 25 zuzüglich Nummer 26 abzüglich Nummer 27)	-876,43	-500	3.000	-500	-500	-500

Gemeinde: 82 Gemeinde Verchen

Hauptproduktbereich 5 Gestaltung Umwelt
 Produktbereich 55 Natur- und Landschaftspflege
 Produktgruppe 552 Öffentliche Gewässer, Wasserbauliche Anlagen, Gewässerschutz
 Produkt 55201 Wasserwanderrastplatz Aalbude inkl. Gebäude

Nr.	Ertrags- und Aufwandsarten (gemäß § 4 Absatz 10 GemHVO-Doppik)		Ergebnisse des Haushaltsvorjahres	Ansätze des Haushaltsvorjahres einschl. Nachträge	Ansatz des ersten Haushaltsjahres	Ansatz des zweiten Haushaltsjahres	Planungsdaten des ersten Haushaltsfolgejahres	Planungsdaten des zweiten Haushaltsfolgejahres
			2018	2019	2020	2021	2022	2023
			in €	in €	in €	in €	in €	in €
			1	2	3	4	5	6
4.	+	Öffentlich-rechtliche Leistungsentgelte 43200000 <i>Benutzungsgebühren, Beiträge und ähnliche Entgelte, Kostenerstattungen</i> 43225000 <i>Entgelte für die Sondernutzung von Straßen</i>	10.208,00 9.908,00 300,00	10.300 10.000 300	10.300 10.000 300	10.300 10.000 300	10.300 10.000 300	10.300 10.000 300
11.	=	Summe der ordentlichen Erträge (Summe der Nummern 1 bis 10)	10.208,00	10.300	10.300	10.300	10.300	10.300
12.	-	Personalaufwendungen 50220000 <i>Dienstbezüge und dergleichen für Arbeitnehmer</i> 50290000 <i>Dienstbezüge und dergleichen für Sonstige</i> 50420000 <i>Beiträge zur gesetzlichen Sozialversicherung für Arbeitnehmer</i>	4.789,95 1.436,50 3.067,80 285,65	4.900 1.500 3.100 300	4.900 1.500 3.100 300	4.900 1.500 3.100 300	4.900 1.500 3.100 300	4.900 1.500 3.100 300
14.	-	Aufwendungen für Sach- und Dienstleistungen 52200000 <i>Aufwendungen für Energie / Wasser / Abwasser / Abfall</i> 52310000 <i>Unterhaltung der Grundstücke, Außenanlagen, Gebäude und Gebäudeeinrichtungen</i> 52320000 <i>Bewirtschaftung der Grundstücke, Außenanlagen, Gebäude und Gebäudeeinrichtungen</i> 52350000 <i>Fahrzeugunterhaltung</i> 52380000 <i>geringwertigen Geräte, Ausrüstungsgegenstände bis 1000 € Netto</i> 525430000 <i>Kostenerstattungen an Gemeinden und Gemeindeverbände</i>	24.995,44 2.348,27 22.329,03 235,34 82,80 0,00 0,00	10.400 3.500 4.000 300 200 1.200 1.200	21.600 3.500 15.000 300 200 2.000 600	9.800 3.500 5.000 300 200 200 600	9.800 3.500 5.000 300 200 200 600	9.800 3.500 5.000 300 200 200 600
15.	-	Abschreibungen auf immaterielle Vermögensgegenstände des Anlagevermögens und auf Sachanlagen sowie auf aktivierte Aufwendungen für die Ingangsetzung und Erweiterung der Verwaltung 53400000 <i>Abschreibungen auf bebaute Grundstücke und grundstücksgleiche Rechte</i>	1.381,11 1.381,11	1.400 1.400	1.400 1.400	1.400 1.400	1.400 1.400	1.400 1.400
20.	-	Sonstige laufende Aufwendungen 56210000 <i>Mieten, Pachten und Erbbauzinsen</i> 56411000 <i>Gebäudeversicherungen</i> 56414000 <i>Unfallversicherungen</i> 56512000 <i>Verluste aus dem Abgang von Sachanlagen</i>	619,27 446,00 112,89 59,38 1,00	800 500 200 100 0	800 500 200 100 0	800 500 200 100 0	800 500 200 100 0	800 500 200 100 0
21.	=	Summe der ordentlichen Aufwendungen (Summe der Nummern 12 bis 20)	31.785,77	17.500	28.700	16.900	16.900	16.900
22.	=	Ordentliches Ergebnis (Saldo der Nummern 11 und 21)	-21.577,77	-7.200	-18.400	-6.600	-6.600	-6.600
25.	=	Jahresergebnis des Teilhaushaltes vor Verrechnung der internen Leistungsbeziehungen und vor Veränderung der Rücklagen (Nummer 22 zuzüglich Nummer 23 abzüglich Nummer 24)	-21.577,77	-7.200	-18.400	-6.600	-6.600	-6.600
28.	=	Jahresergebnis des Teilhaushaltes nach Verrechnung der internen Leistungsbeziehungen und vor Veränderung der Rücklagen (Nummer 25 zuzüglich Nummer 26 abzüglich Nummer 27)	-21.577,77	-7.200	-18.400	-6.600	-6.600	-6.600

Gemeinde: 82 Gemeinde Verchen

Hauptproduktbereich 5 Gestaltung Umwelt
 Produktbereich 55 Natur- und Landschaftspflege
 Produktgruppe 555 Land- und Forstwirtschaft
 Produkt 55500 Land- und Forstwirtschaft

Nr.	Ertrags- und Aufwandsarten (gemäß § 4 Absatz 10 GemHVO-Doppik)		Ergebnisse des Haushaltsvorjahres	Ansätze des Haushaltsvorjahres einschl. Nachträge	Ansatz des ersten Haushaltsjahres	Ansatz des zweiten Haushaltsjahres	Planungsdaten des ersten Haushaltsfolgejahres	Planungsdaten des zweiten Haushaltsfolgejahres
			2018	2019	2020	2021	2022	2023
			in €	in €	in €	in €	in €	in €
			1	2	3	4	5	6
5.	+	Privatrechtliche Leistungsentgelte <i>44110000 Mieten und Pachten, Erbbauzinsen</i>	2.702,99	2.700	2.600	2.600	2.600	2.600
			2.702,99	2.700	2.600	2.600	2.600	2.600
11.	=	Summe der ordentlichen Erträge (Summe der Nummern 1 bis 10)	2.702,99	2.700	2.600	2.600	2.600	2.600
22.	=	Ordentliches Ergebnis (Saldo der Nummern 11 und 21)	2.702,99	2.700	2.600	2.600	2.600	2.600
25.	=	Jahresergebnis des Teilhaushaltes vor Verrechnung der internen Leistungsbeziehungen und vor Veränderung der Rücklagen (Nummer 22 zuzüglich Nummer 23 abzüglich Nummer 24)	2.702,99	2.700	2.600	2.600	2.600	2.600
28.	=	Jahresergebnis des Teilhaushaltes nach Verrechnung der internen Leistungsbeziehungen und vor Veränderung der Rücklagen (Nummer 25 zuzüglich Nummer 26 abzüglich Nummer 27)	2.702,99	2.700	2.600	2.600	2.600	2.600

Gemeinde: 82 Gemeinde Verchen

Hauptproduktbereich 5 Gestaltung Umwelt
 Produktbereich 57 Wirtschaft und Tourismus
 Produktgruppe 571 Wirtschaftsförderung
 Produkt 57100 AGH-Maßnahmen / AGH- Stützpunkt

Nr.	Ertrags- und Aufwandsarten (gemäß § 4 Absatz 10 GemHVO-Doppik)		Ergebnisse des Haushaltsvorjahres	Ansätze des Haushaltsvorjahres einschl. Nachträge	Ansatz des ersten Haushaltsjahres	Ansatz des zweiten Haushaltsjahres	Planungsdaten des ersten Haushaltsfolgejahres	Planungsdaten des zweiten Haushaltsfolgejahres
			2018	2019	2020	2021	2022	2023
			in €	in €	in €	in €	in €	in €
			1	2	3	4	5	6
6.	+	Kostenerstattungen und Kostenumlagen	101,88	0	0	0	0	0
		44259000 Kostenerstattungen und Kostenumlagen vom sonstigen privaten Bereich	101,88	0	0	0	0	0
11.	=	Summe der ordentlichen Erträge (Summe der Nummern 1 bis 10)	101,88	0	0	0	0	0
14.	-	Aufwendungen für Sach- und Dienstleistungen	7.844,56	5.300	7.400	7.400	7.400	7.400
		52200000 Aufwendungen für Energie / Wasser / Abwasser / Abfall	169,43	200	200	200	200	200
		52310000 Unterhaltung der Grundstücke, Außenanlagen, Gebäude und Gebäudeeinrichtungen	4.320,70	1.200	200	200	200	200
		52320000 Bewirtschaftung der Grundstücke, Außenanlagen, Gebäude und Gebäudeeinrichtungen	53,01	100	100	100	100	100
		52350000 Fahrzeugunterhaltung	2.158,25	3.500	6.500	6.500	6.500	6.500
		52370000 Unterhaltung der Betriebs- und Geschäftsausstattung	0,00	100	200	200	200	200
		52380000 geringwertigen Geräte, Ausrüstungsgegenstände bis 1000 € Netto	1.143,17	200	200	200	200	200
15.	-	Abschreibungen auf immaterielle Vermögensgegenstände des Anlagevermögens und auf Sachanlagen sowie auf aktivierte Aufwendungen für die Ingangsetzung und Erweiterung der Verwaltung	1.072,99	1.100	1.000	500	200	200
		53400000 Abschreibungen auf bebaute Grundstücke und grundstücksgleiche Rechte	211,46	200	200	200	200	200
		53800000 Abschreibungen auf Maschinen und technische Anlagen, Fahrzeuge, Betriebs- und Geschäftsausstattung, Pflanzen, Tiere	861,53	900	800	300	0	0
20.	-	Sonstige laufenden Aufwendungen	1.088,30	2.100	2.100	2.100	2.100	2.100
		56411000 Gebäudeversicherungen	98,45	100	100	100	100	100
		56412000 Kfz-Versicherungen	0,00	900	900	900	900	900
		56416000 Umlagen an Schadensausgleichskassen	829,85	900	900	900	900	900
		56820000 Kraftfahrzeugsteuer	160,00	200	200	200	200	200
21.	=	Summe der ordentlichen Aufwendungen (Summe der Nummern 12 bis 20)	10.005,85	8.500	10.500	10.000	9.700	9.700
22.	=	Ordentliches Ergebnis (Saldo der Nummern 11 und 21)	-9.903,97	-8.500	-10.500	-10.000	-9.700	-9.700
25.	=	Jahresergebnis des Teilhaushaltes vor Verrechnung der internen Leistungsbeziehungen und vor Veränderung der Rücklagen (Nummer 22 zuzüglich Nummer 23 abzüglich Nummer 24)	-9.903,97	-8.500	-10.500	-10.000	-9.700	-9.700
28.	=	Jahresergebnis des Teilhaushaltes nach Verrechnung der internen Leistungsbeziehungen und vor Veränderung der Rücklagen (Nummer 25 zuzüglich Nummer 26 abzüglich Nummer 27)	-9.903,97	-8.500	-10.500	-10.000	-9.700	-9.700

Gemeinde: 82 Gemeinde Verchen

Hauptproduktbereich 5 Gestaltung Umwelt
 Produktbereich 57 Wirtschaft und Tourismus
 Produktgruppe 573 Allgemeine Einrichtungen und Unternehmen
 Produkt 57300 Gemeindehaus

Nr.	Ertrags- und Aufwandsarten (gemäß § 4 Absatz 10 GemHVO-Doppik)		Ergebnisse des Haushaltsvorjahres	Ansätze des Haushaltsvorjahres einschl. Nachträge	Ansatz des ersten Haushaltsjahres	Ansatz des zweiten Haushaltsjahres	Planungsdaten des ersten Haushaltsfolgejahres	Planungsdaten des zweiten Haushaltsfolgejahres
			2018	2019	2020	2021	2022	2023
			in €	in €	in €	in €	in €	in €
			1	2	3	4	5	6
2.	+	Zuwendungen, allgemeine Umlagen und sonstige Transfererträge <i>41440000 Zuweisungen und Zuschüsse für laufende Zwecke von der EU</i> <i>41510000 Erträge aus der Auflösung von Sonderposten aus Zuwendungen</i>	4.110,77 2.881,52 1.229,25	1.200 0 1.200	1.800 0 1.800	1.800 0 1.800	1.800 0 1.800	1.800 0 1.800
5.	+	Privatrechtliche Leistungsentgelte <i>44110000 sonstige Mieten und Pachten, Erbbauzinsen</i>	500,00 500,00	400 400	400 400	400 400	400 400	400 400
6.	+	Kostenerstattungen und Kostenumlagen <i>44259000 Kostenerstattungen und Kostenumlagen vom sonstigen privaten Bereich</i>	184,89 184,89	0 0	0 0	0 0	0 0	0 0
11.	=	Summe der ordentlichen Erträge (Summe der Nummern 1 bis 10)	4.795,66	1.600	2.200	2.200	2.200	2.200
14.	-	Aufwendungen für Sach- und Dienstleistungen <i>52200000 Aufwendungen für Energie / Wasser / Abwasser / Abfall</i> <i>52310000 Unterhaltung der Grundstücke, Außenanlagen, Gebäude und Gebäudeeinrichtungen</i> <i>52320000 Bewirtschaftung der Grundstücke, Außenanlagen, Gebäude und Gebäudeeinrichtungen</i> <i>52380000 geringwertigen Geräte, Ausrüstungsgegenstände bis 1000 € Netto</i>	5.035,18 2.028,13 1.826,57 333,67 846,81	3.900 2.500 500 400 500	5.600 2.200 1.000 400 2.000	3.100 2.200 500 400 0	3.100 2.200 500 400 0	3.100 2.200 500 400 0
15.	-	Abschreibungen auf immaterielle Vermögensgegenstände des Anlagevermögens und auf Sachanlagen sowie auf aktivierte Aufwendungen für die Inangangsetzung und Erweiterung der Verwaltung <i>53400000 Abschreibungen auf bebaute Grundstücke und grundstücksgleiche Rechte</i> <i>53800000 Abschreibungen auf Maschinen und technische Anlagen, Fahrzeuge, Betriebs- und Geschäftsausstattung, Pflanzen, Tiere</i>	3.106,43 2.987,90 118,53	3.000 3.000 0	3.700 3.000 700	3.700 3.000 700	3.700 3.000 700	3.700 3.000 700
20.	-	Sonstige laufende Aufwendungen <i>56411000 Gebäudeversicherungen</i>	169,11 169,11	200 200	200 200	200 200	200 200	200 200
21.	=	Summe der ordentlichen Aufwendungen (Summe der Nummern 12 bis 20)	8.310,72	7.100	9.500	7.000	7.000	7.000
22.	=	Ordentliches Ergebnis (Saldo der Nummern 11 und 21)	-3.515,06	-5.500	-7.300	-4.800	-4.800	-4.800
25.	=	Jahresergebnis des Teilhaushaltes vor Verrechnung der internen Leistungsbeziehungen und vor Veränderung der Rücklagen (Nummer 22 zuzüglich Nummer 23 abzüglich Nummer 24)	-3.515,06	-5.500	-7.300	-4.800	-4.800	-4.800
28.	=	Jahresergebnis des Teilhaushaltes nach Verrechnung der internen Leistungsbeziehungen und vor Veränderung der Rücklagen (Nummer 25 zuzüglich Nummer 26 abzüglich Nummer 27)	-3.515,06	-5.500	-7.300	-4.800	-4.800	-4.800

Gemeinde: 82 Gemeinde Verchen

Hauptproduktbereich 5 Gestaltung Umwelt
 Produktbereich 57 Wirtschaft und Tourismus
 Produktgruppe 573 Allgemeine Einrichtungen und Unternehmen
 Produkt 57301 Ausleihstation/ Toilettengebäude

Nr.	Ertrags- und Aufwandsarten (gemäß § 4 Absatz 10 GemHVO-Doppik)		Ergebnisse des Haushaltsvorjahres	Ansätze des Haushaltsvorjahres einschl. Nachträge	Ansatz des ersten Haushaltsjahres	Ansatz des zweiten Haushaltsjahres	Planungsdaten des ersten Haushaltsfolgejahres	Planungsdaten des zweiten Haushaltsfolgejahres
			2018	2019	2020	2021	2022	2023
			in €	in €	in €	in €	in €	in €
			1	2	3	4	5	6
2.	+	Zuwendungen, allgemeine Umlagen und sonstige Transfererträge <i>41510000 Erträge aus der Auflösung von Sonderposten aus Zuwendungen</i>	616,75 616,75	600 600	600 600	600 600	600 600	600 600
5.	+	Privatrechtliche Leistungsentgelte <i>44110000 sonstige Mieten und Pachten, Erbbauzinsen</i>	3.717,95 3.717,95	3.500 3.500	3.500 3.500	3.500 3.500	3.500 3.500	3.500 3.500
10.	+	Sonstige laufende Erträge <i>46113000 Erträge aus der Veräußerung von beweglichen Vermögensgegenständen oberhalb der Wertgrenze i. H. v. 410 Euro</i>	202,00 202,00	0 0	0 0	0 0	0 0	0 0
11.	=	Summe der ordentlichen Erträge (Summe der Nummern 1 bis 10)	4.536,70	4.100	4.100	4.100	4.100	4.100
12.	-	Personalaufwendungen <i>50220000 Dienstbezüge und dergleichen für Arbeitnehmer</i> <i>50420000 Beiträge zur gesetzlichen Sozialversicherung für Arbeitnehmer</i>	1.722,25 1.436,50 285,75	1.800 1.500 300	1.800 1.500 300	1.800 1.500 300	1.800 1.500 300	1.800 1.500 300
14.	-	Aufwendungen für Sach- und Dienstleistungen <i>52200000 Aufwendungen für Energie / Wasser / Abwasser / Abfall</i> <i>52310000 Unterhaltung der Grundstücke, Außenanlagen, Gebäude und Gebäudeeinrichtungen</i> <i>52320000 Bewirtschaftung der Grundstücke, Außenanlagen, Gebäude und Gebäudeeinrichtungen</i>	961,25 801,89 3,50 155,86	11.300 800 10.300 200	1.500 800 500 200	1.500 800 500 200	1.500 800 500 200	1.500 800 500 200
15.	-	Abschreibungen auf immaterielle Vermögensgegenstände des Anlagevermögens und auf Sachanlagen sowie auf aktivierte Aufwendungen für die Ingangsetzung und Erweiterung der Verwaltung <i>53400000 Abschreibungen auf bebaute Grundstücke und grundstücksgleiche Rechte</i> <i>53800000 Abschreibungen auf Maschinen und technische Anlagen, Fahrzeuge, Betriebs- und Geschäftsausstattung, Pflanzen, Tiere</i>	3.420,58 3.144,38 276,20	3.400 3.100 300	3.400 3.100 300	3.400 3.100 300	3.400 3.100 300	3.400 3.100 300
20.	-	Sonstige laufenden Aufwendungen <i>56411000 Gebäudeversicherungen</i> <i>56414000 Unfallversicherungen</i>	296,26 296,26 0,00	400 300 100	400 300 100	400 300 100	400 300 100	400 300 100
21.	=	Summe der ordentlichen Aufwendungen (Summe der Nummern 12 bis 20)	6.400,34	16.900	7.100	7.100	7.100	7.100
22.	=	Ordentliches Ergebnis (Saldo der Nummern 11 und 21)	-1.863,64	-12.800	-3.000	-3.000	-3.000	-3.000
25.	=	Jahresergebnis des Teilhaushaltes vor Verrechnung der internen Leistungsbeziehungen und vor Veränderung der Rücklagen (Nummer 22 zuzüglich Nummer 23 abzüglich Nummer 24)	-1.863,64	-12.800	-3.000	-3.000	-3.000	-3.000
28.	=	Jahresergebnis des Teilhaushaltes nach Verrechnung der internen Leistungsbeziehungen und vor Veränderung der Rücklagen (Nummer 25 zuzüglich Nummer 26 abzüglich Nummer 27)	-1.863,64	-12.800	-3.000	-3.000	-3.000	-3.000

Gemeinde: 82 Gemeinde Verchen

Hauptproduktbereich 5 Gestaltung Umwelt
 Produktbereich 57 Wirtschaft und Tourismus
 Produktgruppe 575 Tourismus
 Produkt 57500 Tourismusförderung

Nr.	Ertrags- und Aufwandsarten (gemäß § 4 Absatz 10 GemHVO-Doppik)		Ergebnisse des Haushalts- vorvorjahres	Ansätze des Haushalts- vorjahres einschl. Nachträge	Ansatz des ersten Haushalts- jahres	Ansatz des zweiten Haushalts- jahres	Planungs- daten des ersten Haushalts- folgejahres	Planungs- daten des zweiten Haushalts- folgejahres
			2018	2019	2020	2021	2022	2023
			in €	in €	in €	in €	in €	in €
			1	2	3	4	5	6
20.	-	Sonstige laufenden Aufwendungen	360,95	500	800	500	500	500
		56350000 Öffentliche Bekanntmachungen	243,38	300	600	300	300	300
		56420000 Beiträge zu Wirtschaftsverbänden, Berufsvertretungen und Vereinen	117,57	200	200	200	200	200
21.	=	Summe der ordentlichen Aufwendungen (Summe der Nummern 12 bis 20)	360,95	500	800	500	500	500
22.	=	Ordentliches Ergebnis (Saldo der Nummern 11 und 21)	-360,95	-500	-800	-500	-500	-500
25.	=	Jahresergebnis des Teilhaushaltes vor Verrechnung der internen Leistungsbeziehungen und vor Veränderung der Rücklagen (Nummer 22 zuzüglich Nummer 23 abzüglich Nummer 24)	-360,95	-500	-800	-500	-500	-500
28.	=	Jahresergebnis des Teilhaushaltes nach Verrechnung der internen Leistungsbeziehungen und vor Veränderung der Rücklagen (Nummer 25 zuzüglich Nummer 26 abzüglich Nummer 27)	-360,95	-500	-800	-500	-500	-500

Gemeinde: 82 Gemeinde Verchen

Hauptproduktbereich 6 Zentrale Finanzleistungen
 Produktbereich 61 Allgemeine Finanzwirtschaft
 Produktgruppe 611 Steuern, allgemeine Zuweisungen, allgemeine Umlagen
 Produkt 61100 Steuern, allgemeine Zuweisungen, allgemeine Umlagen

Nr.	Ertrags- und Aufwandsarten (gemäß § 4 Absatz 10 GemHVO-Doppik)		Ergebnisse des Haushaltsvorjahres	Ansätze des Haushaltsvorjahres einschl. Nachträge	Ansatz des ersten Haushaltsjahres	Ansatz des zweiten Haushaltsjahres	Planungsdaten des ersten Haushaltsfolgejahres	Planungsdaten des zweiten Haushaltsfolgejahres
			2018	2019	2020	2021	2022	2023
			in €	in €	in €	in €	in €	in €
			1	2	3	4	5	6
1.	+	Steuern und ähnliche Abgaben	179.734,17	187.500	172.900	172.900	172.900	172.900
		40110000 Grundsteuer A	7.701,71	8.500	8.000	8.000	8.000	8.000
		40120000 Grundsteuer B	41.092,53	41.100	41.000	41.000	41.000	41.000
		40130000 Gewerbesteuer	17.190,36	18.000	18.000	18.000	18.000	18.000
		40210000 Gemeindeanteil an der Einkommensteuer	94.161,65	100.600	102.700	102.700	102.700	102.700
		40220000 Gemeindeanteil an der Umsatzsteuer	2.427,61	2.700	2.500	2.500	2.500	2.500
		40320000 Hundesteuer	762,25	700	700	700	700	700
		40521000 Familienleistungsausgleich	16.398,06	15.900	0	0	0	0
2.	+	Zuwendungen, allgemeine Umlagen und sonstige Transfererträge	115.827,95	139.000	241.400	233.100	233.100	233.100
		41110000 Schlüsselzuweisungen vom Land	115.827,95	139.000	233.100	233.100	233.100	233.100
		41620000 Allgemeine Umlagen von Gemeinden und Gemeindeverbänden	0,00	0	8.300	0	0	0
9.	+	Zinserträge und sonstige Finanzerträge	112,00	0	0	0	0	0
		47920000 Vollverzinsung aus Gewerbesteuer (§ 233a AO)	112,00	0	0	0	0	0
11.	=	Summe der ordentlichen Erträge (Summe der Nummern 1 bis 10)	295.674,12	326.500	414.300	406.000	406.000	406.000
17.	-	Zuwendungen, Umlagen und sonstige Transferaufwendung	210.783,58	222.100	251.900	251.900	251.900	251.900
		54310000 Gewerbesteuerumlage	1.414,30	1.500	1.500	1.500	1.500	1.500
		54421000 Allgemeine Umlagen an Landkreise (Kreisumlage	146.518,72	156.400	155.600	155.600	155.600	155.600
		54422000 Allgemeine Umlagen ans Amt (Amtsumlage)	62.850,56	64.200	94.800	94.800	94.800	94.800
19.	-	Zinsaufwendungen und sonstige Finanzaufwendungen	70,00	0	0	0	0	0
		57910000 Sonstige Zinsen und sonstige Finanzaufwendungen aus der Vollverzinsung der Gewer	70,00	0	0	0	0	0
21.	=	Summe der ordentlichen Aufwendungen (Summe der Nummern 12 bis 20)	210.853,58	222.100	251.900	251.900	251.900	251.900
22.	=	Ordentliches Ergebnis (Saldo der Nummern 11 und 21)	84.820,54	104.400	162.400	154.100	154.100	154.100
25.	=	Jahresergebnis des Teilhaushaltes vor Verrechnung der internen Leistungsbeziehungen und vor Veränderung der Rücklagen (Nummer 22 zuzüglich Nummer 23 abzüglich Nummer 24)	84.820,54	104.400	162.400	154.100	154.100	154.100
28.	=	Jahresergebnis des Teilhaushaltes nach Verrechnung der internen Leistungsbeziehungen und vor Veränderung der Rücklagen (Nummer 25 zuzüglich Nummer 26 abzüglich Nummer 27)	84.820,54	104.400	162.400	154.100	154.100	154.100

Gemeinde: 82 Gemeinde Verchen

Hauptproduktbereich 6 Zentrale Finanzleistungen
 Produktbereich 61 Allgemeine Finanzwirtschaft
 Produktgruppe 612 Sonstige allgemeine Finanzwirtschaft (ohne direkte Produktzuordnung)
 Produkt 61200 Sonstige allgemeine Finanzwirtschaft

Nr.	Ertrags- und Aufwandsarten (gemäß § 4 Absatz 10 GemHVO-Doppik)		Ergebnisse des Haushaltsvorjahres	Ansätze des Haushaltsvorjahres einschl. Nachträge	Ansatz des ersten Haushaltsjahres	Ansatz des zweiten Haushaltsjahres	Planungsdaten des ersten Haushaltsfolgejahres	Planungsdaten des zweiten Haushaltsfolgejahres
			2018	2019	2020	2021	2022	2023
			in €	in €	in €	in €	in €	in €
			1	2	3	4	5	6
9.	+	Zinserträge und sonstige Finanzerträge <i>47151000 Zinserträge von inländischen Banken</i>	77,34	0	0	0	0	0
			77,34	0	0	0	0	0
11.	=	Summe der ordentlichen Erträge (Summe der Nummern 1 bis 10)	77,34	0	0	0	0	0
19.	-	Zinsaufwendungen und sonstige Finanzaufwendungen <i>57430000 Zinsaufwendungen und sonstige Finanzaufwendungen an Gemeinden und Gemeindeverbände</i>	0,00	200	100	0	0	0
			0,00	200	100	0	0	0
21.	=	Summe der ordentlichen Aufwendungen (Summe der Nummern 12 bis 20)	0,00	200	100	0	0	0
22.	=	Ordentliches Ergebnis (Saldo der Nummern 11 und 21)	77,34	-200	-100	0	0	0
25.	=	Jahresergebnis des Teilhaushaltes vor Verrechnung der internen Leistungsbeziehungen und vor Veränderung der Rücklagen (Nummer 22 zuzüglich Nummer 23 abzüglich Nummer 24)	77,34	-200	-100	0	0	0
28.	=	Jahresergebnis des Teilhaushaltes nach Verrechnung der internen Leistungsbeziehungen und vor Veränderung der Rücklagen (Nummer 25 zuzüglich Nummer 26 abzüglich Nummer 27)	77,34	-200	-100	0	0	0

Gemeinde: 82 Gemeinde Verchen

Hauptproduktbereich 6 Zentrale Finanzleistungen
 Produktbereich 62 Beteiligungen, Sondervermögen
 Produktgruppe 626 Beteiligungen, Anteile, Wertpapiere des Anlagevermögens
 Produkt 62600 Beteiligung, Anteile und Wertpapiere des Anlagevermögens

Nr.	Ertrags- und Aufwandsarten (gemäß § 4 Absatz 10 GemHVO-Doppik)		Ergebnisse des Haushalts- vorvorjahres	Ansätze des Haushalts- vorjahres einschl. Nachträge	Ansatz des ersten Haushalts- jahres	Ansatz des zweiten Haushalts- jahres	Planungs- daten des ersten Haushalts- folgejahres	Planungs- daten des zweiten Haushalts- folgejahres
			2018	2019	2020	2021	2022	2023
			in €	in €	in €	in €	in €	in €
			1	2	3	4	5	6
9.	+	Zinserträge und sonstige Finanzerträge <i>47600000 Finanzerträge aus Sondervermögen mit Sonderrechnung, Zweckverbänden, Gewinnausschüttung EON-edis</i>	5.635,52 5.635,52	4.000 4.000	4.000 4.000	4.000 4.000	4.000 4.000	4.000 4.000
11.	=	Summe der ordentlichen Erträge (Summe der Nummern 1 bis 10)	5.635,52	4.000	4.000	4.000	4.000	4.000
22.	=	Ordentliches Ergebnis (Saldo der Nummern 11 und 21)	5.635,52	4.000	4.000	4.000	4.000	4.000
25.	=	Jahresergebnis des Teilhaushaltes vor Verrechnung der internen Leistungsbeziehungen und vor Veränderung der Rücklagen (Nummer 22 zuzüglich Nummer 23 abzüglich Nummer 24)	5.635,52	4.000	4.000	4.000	4.000	4.000
28.	=	Jahresergebnis des Teilhaushaltes nach Verrechnung der internen Leistungsbeziehungen und vor Veränderung der Rücklagen (Nummer 25 zuzüglich Nummer 26 abzüglich Nummer 27)	5.635,52	4.000	4.000	4.000	4.000	4.000

Gemeinde: 82 Gemeinde Verchen

Hauptproduktbereich 1 Zentrale Verwaltung
 Produktbereich 11 Innere Verwaltung
 Produktgruppe 111 Verwaltungssteuerung
 Produkt 11100 Verwaltungssteuerung

Nr.	Ein- und Auszahlungsarten (gem. § 4 Absatz 12 GemHVO-Doppik)		Ergebnisse des Haushaltsvorjahres	Ansätze des Haushaltsvorjahres einschl. Nachträge	Ansatz des ersten Haushaltsjahres	Ansatz des zweiten Haushaltsjahres	Planungsdaten des ersten Haushaltsfolgejahres	Planungsdaten des zweiten Haushaltsfolgejahres
			2018	2019	2020	2021	2022	2023
			in €	in €	in €	in €	in €	in €
			1	2	3	4	5	6
1.	+	Einzahlungen	80,02	0	0	0	0	0
		64259000 Kostenerstattungen und Kostenumlagen vom sonstigen privaten Bereich	80,02	0	0	0	0	0
2.	-	Auszahlungen	6.185,03	6.900	12.400	12.400	12.400	12.400
		70100000 Auszahlungen für ehrenamtlich Tätige	5.160,00	5.300	9.400	9.400	9.400	9.400
		70430000 Beiträge zur gesetzlichen Sozialversicherung für ehrenamtlich Tätige	298,20	300	900	900	900	900
		76130000 Auszahlungen für übernommene Reisekosten für Dienstreisen und Dienstgänge	32,48	200	200	200	200	200
		76413000 Haftpflichtversicherungen	0,00	300	600	600	600	600
		76414000 Unfallversicherungen	21,84	100	100	100	100	100
		76416000 Umlagen an Schadensausgleichskassen	361,39	100	400	400	400	400
		76420000 Beiträge zu Wirtschaftsverbänden, Berufsvertretungen und Vereinen	261,12	300	300	300	300	300
		76930000 Repräsentationen	50,00	300	500	500	500	500
3.	=	Liquiditätssaldo	-6.105,01	-6.900	-12.400	-12.400	-12.400	-12.400

Gemeinde: 82 Gemeinde Verchen

Hauptproduktbereich 1 Zentrale Verwaltung
 Produktbereich 11 Innere Verwaltung
 Produktgruppe 114 Zentrale Dienste
 Produkt 11401 Zentrale Grundstücks- und Gebäudeverwaltung

Nr.	Ein- und Auszahlungsarten (gem. § 4 Absatz 12 GemHVO-Doppik)		Ergebnisse des Haushaltsvorjahres	Ansätze des Haushaltsvorjahres einschl. Nachträge	Ansatz des ersten Haushaltsjahres	Ansatz des zweiten Haushaltsjahres	Planungsdaten des ersten Haushaltsfolgejahres	Planungsdaten des zweiten Haushaltsfolgejahres
			2018	2019	2020	2021	2022	2023
			in €	in €	in €	in €	in €	in €
			1	2	3	4	5	6
1.	+	Einzahlungen	8.716,23	200	2.700	2.700	2.700	2.700
		61441000 Zuweisungen und Zuschüsse für laufende Zwecke vom Bund	7.324,99	0	0	0	0	0
		64110000 Mieten und Pachten, Erbbauzinsen	1.391,24	200	2.700	2.700	2.700	2.700
2.	-	Auszahlungen	15.833,13	16.000	18.600	18.800	19.100	19.300
		70220000 Dienstbezüge und dergleichen für Arbeitnehmer	12.903,00	8.900	10.400	10.600	10.800	11.000
		70290000 Dienstbezüge und dergleichen für Sonstige	0,00	900	3.100	3.100	3.100	3.100
		70420000 Beiträge zur gesetzlichen Sozialversicherung für Arbeitnehmer	2.560,69	1.900	2.200	2.200	2.300	2.300
		70490000 Beiträge zur gesetzlichen Sozialversicherung für Sonstige	0,00	300	1.000	1.000	1.000	1.000
		70900000 Pauschalierte Lohnsteuer (auch Zahlungen über Knappschaft)	0,00	100	100	100	100	100
		72310000 Unterhaltung der Grundstücke, Außenanlagen, Gebäude und Gebäudeeinrichtungen	7,78	100	100	100	100	100
		76140000 Auszahlungen für allgemeine Betreuung der Bediensteten	70,68	100	100	100	100	100
		76150000 Auszahlungen für Dienst- und Schutzkleidung, persönliche Ausrüstungsgegenstände	0,00	0	100	100	100	100
		76290000 Sonstige Auszahlungen für die Inanspruchnahme von Rechten und Diensten	0,00	3.300	1.000	1.000	1.000	1.000
		76411000 Gebäudeversicherungen	0,00	100	0	0	0	0
		76414000 Unfallversicherungen	290,98	300	500	500	500	500
		3.	=	Liquiditätssaldo	-7.116,90	-15.800	-15.900	-16.100

Gemeinde: 82 Gemeinde Verchen

Hauptproduktbereich 1 Zentrale Verwaltung
 Produktbereich 11 Innere Verwaltung
 Produktgruppe 114 Zentrale Dienste
 Produkt 11402 Kommunale Wohnungen

Nr.	Ein- und Auszahlungsarten (gem. § 4 Absatz 12 GemHVO-Doppik)		Ergebnisse des Haushaltsvorjahres	Ansätze des Haushaltsvorjahres einschl. Nachträge	Ansatz des ersten Haushaltsjahres	Ansatz des zweiten Haushaltsjahres	Planungsdaten des ersten Haushaltsfolgejahres	Planungsdaten des zweiten Haushaltsfolgejahres
			2018	2019	2020	2021	2022	2023
			in €	in €	in €	in €	in €	in €
			1	2	3	4	5	6
1.	+	Einzahlungen	14.535,22	15.000	3.400	3.400	3.400	3.400
		64110001 Kaltmieten	10.682,92	10.000	2.200	2.200	2.200	2.200
		64110002 Betriebskostenvorauszahlungen	3.838,97	5.000	1.200	1.200	1.200	1.200
		64259000 Kostenerstattungen und Kostenumlagen vom sonstigen privaten Bereich	13,33	0	0	0	0	0
2.	-	Auszahlungen	6.888,04	9.400	3.300	3.300	3.300	3.300
		72200000 Auszahlungen für Energie / Wasser / Abwasser / Abfall	3.089,19	4.000	1.100	1.100	1.100	1.100
		72310000 Unterhaltung der Grundstücke, Außenanlagen, Gebäude und Gebäudeeinrichtungen	2.067,23	2.500	1.200	1.200	1.200	1.200
		72320000 Bewirtschaftung der Grundstücke, Außenanlagen, Gebäude und Gebäudeeinrichtungen	543,93	1.300	100	100	100	100
		72543000 Kostenerstattungen an Gemeinden und Gemeindeverbände	473,20	600	200	200	200	200
		76250000 Sachverständigen-, Gerichts- und ähnliche Auszahlungen	0,00	500	500	500	500	500
		76290000 Sonstige Auszahlungen für die Inanspruchnahme von Rechten und Diensten	390,00	400	100	100	100	100
		76411000 Gebäudeversicherungen	324,49	100	100	100	100	100
3.	=	Liquiditätssaldo	7.647,18	5.600	100	100	100	100

Gemeinde: 82 Gemeinde Verchen

Hauptproduktbereich 1 Zentrale Verwaltung
 Produktbereich 12 Sicherheit und Ordnung
 Produktgruppe 126 Brandschutz
 Produkt 12600 Freiwillige Feuerwehr Ostufer Kummerower See

Nr.	Ein- und Auszahlungsarten (gem. § 4 Absatz 12 GemHVO-Doppik)		Ergebnisse des Haushaltsvorjahres	Ansätze des Haushaltsvorjahres einschl. Nachträge	Ansatz des ersten Haushaltsjahres	Ansatz des zweiten Haushaltsjahres	Planungsdaten des ersten Haushaltsfolgejahres	Planungsdaten des zweiten Haushaltsfolgejahres
			2018	2019	2020	2021	2022	2023
			in €	in €	in €	in €	in €	in €
			1	2	3	4	5	6
1.	+	Einzahlungen	32,83	0	0	0	0	0
		64259000 Kostenerstattungen und Kostenumlagen vom sonstigen privaten Bereich	32,83	0	0	0	0	0
2.	-	Auszahlungen	8.550,35	9.300	9.800	9.300	9.800	9.800
		72310000 Unterhaltung der Grundstücke, Außenanlagen, Gebäude und Gebäudeeinrichtungen	0,00	300	300	300	300	300
		72543000 Kostenerstattungen an Gemeinden und Gemeindeverbände	8.550,35	9.000	9.000	9.000	9.000	9.000
		74159000 Zuweisungen und Zuschüsse für laufende Zwecke an den sonstigen privaten Bereich	0,00	0	500	0	500	500
3.	=	Liquiditätssaldo	-8.517,52	-9.300	-9.800	-9.300	-9.800	-9.800

Gemeinde: 82 Gemeinde Verchen

Hauptproduktbereich 2 Schule und Kultur
 Produktbereich 21 Grundschulen, Regionale Schulen, Gymnasien, Gesamtschulen
 Produktgruppe 211 Grundschulen (§ 11 Abs. 2 Nr.1a) SchulG M-V
 Produkt 21100 Grundschulen

Nr.	Ein- und Auszahlungsarten (gem. § 4 Absatz 12 GemHVO-Doppik)		Ergebnisse des Haushaltsvorjahres	Ansätze des Haushaltsvorjahres einschl. Nachträge	Ansatz des ersten Haushaltsjahres	Ansatz des zweiten Haushaltsjahres	Planungsdaten des ersten Haushaltsfolgejahres	Planungsdaten des zweiten Haushaltsfolgejahres
			2018	2019	2020	2021	2022	2023
			in €	in €	in €	in €	in €	in €
			1	2	3	4	5	6
2.	-	Auszahlungen	13.682,10	15.000	20.000	20.000	20.000	20.000
		<i>72543000 Kostenerstattungen an Gemeinden und Gemeindeverbände</i>	<i>13.682,10</i>	<i>15.000</i>	<i>20.000</i>	<i>20.000</i>	<i>20.000</i>	<i>20.000</i>
3.	=	Liquiditätssaldo	-13.682,10	-15.000	-20.000	-20.000	-20.000	-20.000

Gemeinde: 82 Gemeinde Verchen

Hauptproduktbereich 2 Schule und Kultur
 Produktbereich 21 Grundschulen, Regionale Schulen, Gymnasien, Gesamtschulen
 Produktgruppe 215 Regionale Schulen (§ 11 Abs. 2 Nr.1b) SchulG M-V
 Produkt 21500 Regionalschulen

Nr.	Ein- und Auszahlungsarten (gem. § 4 Absatz 12 GemHVO-Doppik)		Ergebnisse des Haushaltsvorjahres	Ansätze des Haushaltsvorjahres einschl. Nachträge	Ansatz des ersten Haushaltsjahres	Ansatz des zweiten Haushaltsjahres	Planungsdaten des ersten Haushaltsfolgejahres	Planungsdaten des zweiten Haushaltsfolgejahres
			2018	2019	2020	2021	2022	2023
			in €	in €	in €	in €	in €	in €
			1	2	3	4	5	6
2.	-	Auszahlungen	17.442,75	17.000	16.500	16.500	16.500	16.500
		<i>72543000 Kostenerstattungen an Gemeinden und Gemeindeverbände</i>	17.442,75	17.000	16.500	16.500	16.500	16.500
3.	=	Liquiditätssaldo	-17.442,75	-17.000	-16.500	-16.500	-16.500	-16.500

Gemeinde: 82 Gemeinde Verchen

Hauptproduktbereich 2 Schule und Kultur
 Produktbereich 28 Heimat- und sonstige Kulturpflege
 Produktgruppe 281 Heimat- und sonstige Kulturpflege
 Produkt 28100 Heimat- und sonstige Kulturpflege

Nr.	Ein- und Auszahlungsarten (gem. § 4 Absatz 12 GemHVO-Doppik)		Ergebnisse des Haushaltsvorjahres	Ansätze des Haushaltsvorjahres einschl. Nachträge	Ansatz des ersten Haushaltsjahres	Ansatz des zweiten Haushaltsjahres	Planungsdaten des ersten Haushaltsfolgejahres	Planungsdaten des zweiten Haushaltsfolgejahres
			2018	2019	2020	2021	2022	2023
			in €	in €	in €	in €	in €	in €
			1	2	3	4	5	6
2.	-	Auszahlungen	338,44	2.100	2.000	2.000	2.000	2.000
		<i>74159000 Zuweisungen und Zuschüsse für laufende Zwecke an den sonstigen privaten Bereich</i>	338,44	2.000	2.000	2.000	2.000	2.000
		<i>76420000 Beiträge zu Wirtschaftsverbänden, Berufsvertretungen und Vereinen</i>	0,00	100	0	0	0	0
3.	=	Liquiditätssaldo	-338,44	-2.100	-2.000	-2.000	-2.000	-2.000

Gemeinde: 82 Gemeinde Verchen

Hauptproduktbereich 3 Soziales und Jugend
 Produktbereich 33 Förderung der Wohlfahrtspflege
 Produktgruppe 331 Förderung von Trägern der Wohlfahrtspflege
 Produkt 33100 Rentnerbetreuung

Nr.	Ein- und Auszahlungsarten (gem. § 4 Absatz 12 GemHVO-Doppik)		Ergebnisse des Haushaltsvorjahres	Ansätze des Haushaltsvorjahres einschl. Nachträge	Ansatz des ersten Haushaltsjahres	Ansatz des zweiten Haushaltsjahres	Planungsdaten des ersten Haushaltsfolgejahres	Planungsdaten des zweiten Haushaltsfolgejahres
			2018	2019	2020	2021	2022	2023
			in €	in €	in €	in €	in €	in €
			1	2	3	4	5	6
2.	-	Auszahlungen	1.126,42	600	800	800	800	800
		72490000 Sonstige Auszahlungen für Sachleistungen und Verbrauchsmittel	1.126,42	600	800	800	800	800
3.	=	Liquiditätssaldo	-1.126,42	-600	-800	-800	-800	-800

Gemeinde: 82 Gemeinde Verchen

Hauptproduktbereich 3 Soziales und Jugend
 Produktbereich 35 Sonstige soziale Hilfen und Leistungen
 Produktgruppe 351 Sonstige soziale Hilfen und Leistungen
 Produkt 35100 Sonstige soziale Hilfen und Leistungen

Nr.	Ein- und Auszahlungsarten (gem. § 4 Absatz 12 GemHVO-Doppik)		Ergebnisse des Haushaltsvorjahres	Ansätze des Haushaltsvorjahres einschl. Nachträge	Ansatz des ersten Haushaltsjahres	Ansatz des zweiten Haushaltsjahres	Planungsdaten des ersten Haushaltsfolgejahres	Planungsdaten des zweiten Haushaltsfolgejahres
			2018	2019	2020	2021	2022	2023
			in €	in €	in €	in €	in €	in €
			1	2	3	4	5	6
2.	-	Auszahlungen	0,00	0	200	200	200	200
		<i>74159000 Zuweisungen und Zuschüsse für laufende Zwecke an den sonstigen privaten Bereich</i>	<i>0,00</i>	<i>0</i>	<i>200</i>	<i>200</i>	<i>200</i>	<i>200</i>
3.	=	Liquiditätssaldo	0,00	0	-200	-200	-200	-200

Gemeinde: 82 Gemeinde Verchen

Hauptproduktbereich 3 Soziales und Jugend
 Produktbereich 36 Kinder-, Jugend- und Familienhilfe
 Produktgruppe 361 Förderung von Kindern in Tageseinrichtungen und in Tagespflege
 Produkt 36100 Kindereinrichtungen/ Tagesmütter

Nr.	Ein- und Auszahlungsarten (gem. § 4 Absatz 12 GemHVO-Doppik)		Ergebnisse des Haushaltsvorjahres	Ansätze des Haushaltsvorjahres einschl. Nachträge	Ansatz des ersten Haushaltsjahres	Ansatz des zweiten Haushaltsjahres	Planungsdaten des ersten Haushaltsfolgejahres	Planungsdaten des zweiten Haushaltsfolgejahres
			2018	2019	2020	2021	2022	2023
			in €	in €	in €	in €	in €	in €
			1	2	3	4	5	6
1.	+	Einzahlungen 61442000 Zuweisungen und Zuschüsse für laufende Zwecke vom Land	1.322,36 1.322,36	0 0	0 0	0 0	0 0	0 0
2.	-	Auszahlungen 72543000 Kostenerstattungen an Gemeinden und Gemeindeverbände 72551000 Kostenerstattungen an private Unternehmen 72559000 Kostenerstattungen an den sonstigen privaten Bereich	37.291,21 0,00 35.611,17 1.680,04	42.000 0 40.000 2.000	3.600 3.600 0 0	3.700 3.700 0 0	3.700 3.700 0 0	3.700 3.700 0 0
3.	=	Liquiditätssaldo	-35.968,85	-42.000	-3.600	-3.700	-3.700	-3.700

Gemeinde: 82 Gemeinde Verchen

Hauptproduktbereich 3 Soziales und Jugend
 Produktbereich 36 Kinder-, Jugend- und Familienhilfe
 Produktgruppe 365 Tageseinrichtungen für Kinder
 Produkt 36501 Kindertagesstätten in fremder Trägerschaft

Nr.	Ein- und Auszahlungsarten (gem. § 4 Absatz 12 GemHVO-Doppik)		Ergebnisse des Haushaltsvorjahres	Ansätze des Haushaltsvorjahres einschl. Nachträge	Ansatz des ersten Haushaltsjahres	Ansatz des zweiten Haushaltsjahres	Planungsdaten des ersten Haushaltsfolgejahres	Planungsdaten des zweiten Haushaltsfolgejahres
			2018	2019	2020	2021	2022	2023
			in €	in €	in €	in €	in €	in €
			1	2	3	4	5	6
2.	-	Auszahlungen	0,00	0	46.800	47.800	47.800	47.800
		<i>72543000 Kostenerstattungen an Gemeinden und Gemeindeverbände</i>	<i>0,00</i>	<i>0</i>	<i>46.800</i>	<i>47.800</i>	<i>47.800</i>	<i>47.800</i>
3.	=	Liquiditätssaldo	0,00	0	-46.800	-47.800	-47.800	-47.800

Gemeinde: 82 Gemeinde Verchen

Hauptproduktbereich 3 Soziales und Jugend
 Produktbereich 36 Kinder-, Jugend- und Familienhilfe
 Produktgruppe 366 Einrichtungen der Kinder- und Jugendarbeit
 Produkt 36600 Spielplatz, Spielschiff

Nr.	Ein- und Auszahlungsarten (gem. § 4 Absatz 12 GemHVO-Doppik)		Ergebnisse des Haushaltsvorjahres	Ansätze des Haushaltsvorjahres einschl. Nachträge	Ansatz des ersten Haushaltsjahres	Ansatz des zweiten Haushaltsjahres	Planungsdaten des ersten Haushaltsfolgejahres	Planungsdaten des zweiten Haushaltsfolgejahres
			2018	2019	2020	2021	2022	2023
			in €	in €	in €	in €	in €	in €
			1	2	3	4	5	6
2.	-	Auszahlungen	1.796,08	1.900	1.500	1.500	1.500	1.500
		72310000 <i>Unterhaltung der Grundstücke, Außenanlagen, Gebäude und Gebäudeeinrichtungen</i>	1.796,08	1.900	1.500	1.500	1.500	1.500
3.	=	Liquiditätssaldo	-1.796,08	-1.900	-1.500	-1.500	-1.500	-1.500

Gemeinde: 82 Gemeinde Verchen

Hauptproduktbereich 5 Gestaltung Umwelt
 Produktbereich 54 Verkehrsflächen und -anlagen, ÖPVN
 Produktgruppe 540 Konzessionsabgaben
 Produkt 54000 Konzessionsabgaben

Nr.	Ein- und Auszahlungsarten (gem. § 4 Absatz 12 GemHVO-Doppik)		Ergebnisse des Haushaltsvorjahres	Ansätze des Haushaltsvorjahres einschl. Nachträge	Ansatz des ersten Haushaltsjahres	Ansatz des zweiten Haushaltsjahres	Planungsdaten des ersten Haushaltsfolgejahres	Planungsdaten des zweiten Haushaltsfolgejahres
			2018	2019	2020	2021	2022	2023
			in €	in €	in €	in €	in €	in €
			1	2	3	4	5	6
1.	+	Einzahlungen	11.316,28	10.000	8.500	8.500	8.500	8.500
		66250000 Konzessionsabgaben	11.316,28	10.000	8.500	8.500	8.500	8.500
3.	=	Liquiditätssaldo	11.316,28	10.000	8.500	8.500	8.500	8.500

Gemeinde: 82 Gemeinde Verchen

Hauptproduktbereich 5 Gestaltung Umwelt
 Produktbereich 54 Verkehrsflächen und -anlagen, ÖPVN
 Produktgruppe 541 Gemeindestraßen
 Produkt 54100 Gemeindestraßen inkl. Straßenbeleuchtung

Nr.	Ein- und Auszahlungsarten (gem. § 4 Absatz 12 GemHVO-Doppik)		Ergebnisse des Haushaltsvorjahres	Ansätze des Haushaltsvorjahres einschl. Nachträge	Ansatz des ersten Haushaltsjahres	Ansatz des zweiten Haushaltsjahres	Planungsdaten des ersten Haushaltsfolgejahres	Planungsdaten des zweiten Haushaltsfolgejahres
			2018	2019	2020	2021	2022	2023
			in €	in €	in €	in €	in €	in €
			1	2	3	4	5	6
1.	+	Einzahlungen	399,59	3.300	0	0	0	0
		64259000 Kostenerstattungen und Kostenumlagen vom sonstigen privaten Bereich	399,59	0	0	0	0	0
		66290000 Sonstige laufende Einzahlungen (Sonstige)	0,00	3.300	0	0	0	0
2.	-	Auszahlungen	6.985,81	16.400	28.500	13.500	13.500	13.500
		72200000 Auszahlungen für Energie / Wasser / Abwasser / Abfall	1.458,58	2.000	1.500	1.500	1.500	1.500
		72330000 Unterhaltung des Infrastrukturvermögens 3.000 € Winterdienst; 3.500 € Baum- Heckenpflege; 5.500 € Wege- Straßenunterhaltung; 3.000 € Str.bel.rep.; 6.500 € Pflasterausbesserung Straße zur Aalbude; 5.000 € beide Bushaltestellen gestalten, reparieren	5.424,92	14.000	26.500	11.500	11.500	11.500
		72380000 Unterhaltung der geringwertigen Geräte, Ausrüstungs- und sonstige Gebrauchsgegenstände	102,31	400	500	500	500	500
3.	=	Liquiditätssaldo	-6.586,22	-13.100	-28.500	-13.500	-13.500	-13.500

Gemeinde: 82 Gemeinde Verchen

Hauptproduktbereich 5 Gestaltung Umwelt
 Produktbereich 54 Verkehrsflächen und -anlagen, ÖPVN
 Produktgruppe 542 Kreisstraßen
 Produkt 54200 Kreisstraßen inkl. Straßenbeleuchtung

Nr.	Ein- und Auszahlungsarten (gem. § 4 Absatz 12 GemHVO-Doppik)		Ergebnisse des Haushaltsvorjahres	Ansätze des Haushaltsvorjahres einschl. Nachträge	Ansatz des ersten Haushaltsjahres	Ansatz des zweiten Haushaltsjahres	Planungsdaten des ersten Haushaltsfolgejahres	Planungsdaten des zweiten Haushaltsfolgejahres
			2018	2019	2020	2021	2022	2023
			in €	in €	in €	in €	in €	in €
			1	2	3	4	5	6
2.	-	Auszahlungen	69,59	200	200	200	200	200
		72200000 Auszahlungen für Energie / Wasser / Abwasser / Abfall	69,59	100	100	100	100	100
		72330000 Unterhaltung des Infrastrukturvermögens	0,00	100	100	100	100	100
3.	=	Liquiditätssaldo	-69,59	-200	-200	-200	-200	-200

Gemeinde: 82 Gemeinde Verchen

Hauptproduktbereich 5 Gestaltung Umwelt
 Produktbereich 54 Verkehrsflächen und -anlagen, ÖPVN
 Produktgruppe 546 Parkeinrichtungen
 Produkt 54600 Parkeinrichtungen / Kommunale Parkplätze

Nr.	Ein- und Auszahlungsarten (gem. § 4 Absatz 12 GemHVO-Doppik)		Ergebnisse des Haushaltsvorjahres	Ansätze des Haushaltsvorjahres einschl. Nachträge	Ansatz des ersten Haushaltsjahres	Ansatz des zweiten Haushaltsjahres	Planungsdaten des ersten Haushaltsfolgejahres	Planungsdaten des zweiten Haushaltsfolgejahres
			2018	2019	2020	2021	2022	2023
			in €	in €	in €	in €	in €	in €
			1	2	3	4	5	6
1.	+	Einzahlungen	17.108,60	10.000	15.000	15.000	15.000	15.000
		63200000 Benutzungsgebühren, Beiträge und ähnliche Entgelte, Kostenerstattungen	17.108,60	10.000	15.000	15.000	15.000	15.000
2.	-	Auszahlungen	975,92	2.400	9.900	9.900	9.900	9.900
		72330000 Unterhaltung des Infrastrukturvermögens	975,92	1.500	8.400	8.400	8.400	8.400
		72350000 Fahrzeugunterhaltung	0,00	500	1.000	1.000	1.000	1.000
		72543000 Kostenerstattungen an Gemeinden und Gemeindeverbände	0,00	400	500	500	500	500
3.	=	Liquiditätssaldo	16.132,68	7.600	5.100	5.100	5.100	5.100

Gemeinde: 82 Gemeinde Verchen

Hauptproduktbereich 5 Gestaltung Umwelt
 Produktbereich 55 Natur- und Landschaftspflege
 Produktgruppe 551 Öffentliches Grün, Landschaftsbau (ohne andere Produktzuordnung)
 Produkt 55101 Öffentliches Grün, Park

Nr.	Ein- und Auszahlungsarten (gem. § 4 Absatz 12 GemHVO-Doppik)		Ergebnisse des Haushaltsvorjahres	Ansätze des Haushaltsvorjahres einschl. Nachträge	Ansatz des ersten Haushaltsjahres	Ansatz des zweiten Haushaltsjahres	Planungsdaten des ersten Haushaltsfolgejahres	Planungsdaten des zweiten Haushaltsfolgejahres
			2018	2019	2020	2021	2022	2023
			in €	in €	in €	in €	in €	in €
			1	2	3	4	5	6
1.	+	Einzahlungen	4.341,41	0	0	0	0	0
		66290000 Sonstige laufende Einzahlungen (Sonstige)	4.341,41	0	0	0	0	0
2.	-	Auszahlungen	2.684,40	800	2.500	1.600	1.600	1.600
		70290000 Dienstbezüge und dergleichen für Sonstige	600,00	0	0	0	0	0
		70490000 Beiträge zur gesetzlichen Sozialversicherung für Sonstige	169,44	0	0	0	0	0
		70900000 Pauschalierte Lohnsteuer (auch Zahlungen über Knappschaft)	12,00	100	0	100	100	100
		72310000 Unterhaltung der Grundstücke, Außenanlagen, Gebäude und Gebäudeeinrichtungen	27,96	100	1.500	500	500	500
		72350000 Fahrzeugunterhaltung	0,00	500	1.000	1.000	1.000	1.000
		76290000 Sonstige Auszahlungen für die Inanspruchnahme von Rechten und Diensten	1.856,40	0	0	0	0	0
		76414000 Unfallversicherungen	18,60	100	0	0	0	0
3.	=	Liquiditätssaldo	1.657,01	-800	-2.500	-1.600	-1.600	-1.600

Gemeinde: 82 Gemeinde Verchen

Hauptproduktbereich 5 Gestaltung Umwelt
 Produktbereich 55 Natur- und Landschaftspflege
 Produktgruppe 551 Öffentliches Grün, Landschaftsbau (ohne andere Produktzuordnung)
 Produkt 55102 Strand Verchen

Nr.	Ein- und Auszahlungsarten (gem. § 4 Absatz 12 GemHVO-Doppik)		Ergebnisse des Haushaltsvorvorjahres	Ansätze des Haushaltsvorjahres einschl. Nachträge	Ansatz des ersten Haushaltsjahres	Ansatz des zweiten Haushaltsjahres	Planungsdaten des ersten Haushaltsfolgejahres	Planungsdaten des zweiten Haushaltsfolgejahres
			2018	2019	2020	2021	2022	2023
			in €	in €	in €	in €	in €	in €
			1	2	3	4	5	6
1.	+	Einzahlungen	301,00	100	200	200	200	200
		<i>63200000 Benutzungsgebühren, Beiträge und ähnliche Entgelte, Kostenerstattungen</i>	301,00	100	200	200	200	200
2.	-	Auszahlungen	854,00	1.700	1.500	1.500	1.500	1.500
		<i>72310000 Unterhaltung der Grundstücke, Außenanlagen, Gebäude und Gebäudeeinrichtungen</i>	702,00	1.300	1.100	1.100	1.100	1.100
		<i>72350000 Fahrzeugunterhaltung</i>	0,00	200	200	200	200	200
		<i>76210000 Mieten, Pachten und Erbbauzinsen</i>	152,00	200	200	200	200	200
3.	=	Liquiditätssaldo	-553,00	-1.600	-1.300	-1.300	-1.300	-1.300

Gemeinde: 82 Gemeinde Verchen

Hauptproduktbereich 5 Gestaltung Umwelt
 Produktbereich 55 Natur- und Landschaftspflege
 Produktgruppe 552 Öffentliche Gewässer, Wasserbauliche Anlagen, Gewässerschutz
 Produkt 55200 Wasser- und Bodenverband

Nr.	Ein- und Auszahlungsarten (gem. § 4 Absatz 12 GemHVO-Doppik)		Ergebnisse des Haushaltsvorjahres	Ansätze des Haushaltsvorjahres einschl. Nachträge	Ansatz des ersten Haushaltsjahres	Ansatz des zweiten Haushaltsjahres	Planungsdaten des ersten Haushaltsfolgejahres	Planungsdaten des zweiten Haushaltsfolgejahres
			2018	2019	2020	2021	2022	2023
			in €	in €	in €	in €	in €	in €
			1	2	3	4	5	6
1.	+	Einzahlungen <i>63200000 Benutzungsgebühren, Beiträge und ähnliche Entgelte, Kostenerstattungen</i>	12.772,55 12.772,55	16.500 16.500	20.000 20.000	16.500 16.500	16.500 16.500	16.500 16.500
2.	-	Auszahlungen <i>72544000 Kostenerstattungen an Zweckverbände</i>	14.686,21 14.686,21	17.000 17.000	17.000 17.000	17.000 17.000	17.000 17.000	17.000 17.000
3.	=	Liquiditätssaldo	-1.913,66	-500	3.000	-500	-500	-500

Gemeinde: 82 Gemeinde Verchen

Hauptproduktbereich 5 Gestaltung Umwelt
 Produktbereich 55 Natur- und Landschaftspflege
 Produktgruppe 552 Öffentliche Gewässer, Wasserbauliche Anlagen, Gewässerschutz
 Produkt 55201 Wasserwanderrastplatz Aalbude inkl. Gebäude

Nr.	Ein- und Auszahlungsarten (gem. § 4 Absatz 12 GemHVO-Doppik)		Ergebnisse des Haushaltsvorjahres	Ansätze des Haushaltsvorjahres einschl. Nachträge	Ansatz des ersten Haushaltsjahres	Ansatz des zweiten Haushaltsjahres	Planungsdaten des ersten Haushaltsfolgejahres	Planungsdaten des zweiten Haushaltsfolgejahres
			2018	2019	2020	2021	2022	2023
			in €	in €	in €	in €	in €	in €
			1	2	3	4	5	6
1.	+	Einzahlungen	9.525,88	10.300	10.300	10.300	10.300	10.300
		63200000 <i>Benutzungsgebühren, Beiträge und ähnliche Entgelte, Kostenerstattungen</i>	8.213,00	10.000	10.000	10.000	10.000	10.000
		63225000 <i>Entgelte für die Sondernutzung von Straßen</i>	300,00	300	300	300	300	300
		64259000 <i>Kostenerstattungen und Kostenumlagen vom sonstigen privaten Bereich</i>	1.012,88	0	0	0	0	0
2.	-	Auszahlungen	28.463,36	16.100	27.300	15.500	15.500	15.500
		70220000 <i>Dienstbezüge und dergleichen für Arbeitnehmer</i>	1.436,50	1.500	1.500	1.500	1.500	1.500
		70290000 <i>Dienstbezüge und dergleichen für Sonstige</i>	1.533,90	3.100	3.100	3.100	3.100	3.100
		70420000 <i>Beiträge zur gesetzlichen Sozialversicherung für Arbeitnehmer</i>	285,65	300	300	300	300	300
		72200000 <i>Auszahlungen für Energie / Wasser / Abwasser / Abfall</i>	2.256,03	3.500	3.500	3.500	3.500	3.500
		72310000 <i>Unterhaltung der Grundstücke, Außenanlagen, Gebäude und Gebäudeeinrichtungen</i>	22.014,87	4.000	15.000	5.000	5.000	5.000
		72320000 <i>Bewirtschaftung der Grundstücke, Außenanlagen, Gebäude und Gebäudeeinrichtungen</i>	235,34	300	300	300	300	300
		72350000 <i>Fahrzeugunterhaltung</i>	82,80	200	200	200	200	200
		72380000 <i>Unterhaltung der geringwertigen Geräte, Ausrüstungs- und sonstige Gebrauchsgegenstände</i>	0,00	1.200	2.000	200	200	200
		72543000 <i>Kostenerstattungen an Gemeinden und Gemeindeverbände</i>	0,00	1.200	600	600	600	600
		76210000 <i>Mieten, Pachten und Erbbauzinsen</i>	446,00	500	500	500	500	500
		76411000 <i>Gebäudeversicherungen</i>	112,89	200	200	200	200	200
		76414000 <i>Unfallversicherungen</i>	59,38	100	100	100	100	100
3.	=	Liquiditätssaldo	-18.937,48	-5.800	-17.000	-5.200	-5.200	-5.200

Gemeinde: 82 Gemeinde Verchen

Hauptproduktbereich 5 Gestaltung Umwelt
 Produktbereich 55 Natur- und Landschaftspflege
 Produktgruppe 555 Land- und Forstwirtschaft
 Produkt 55500 Land- und Forstwirtschaft

Nr.	Ein- und Auszahlungsarten (gem. § 4 Absatz 12 GemHVO-Doppik)		Ergebnisse des Haushaltsvorjahres	Ansätze des Haushaltsvorjahres einschl. Nachträge	Ansatz des ersten Haushaltsjahres	Ansatz des zweiten Haushaltsjahres	Planungsdaten des ersten Haushaltsfolgejahres	Planungsdaten des zweiten Haushaltsfolgejahres
			2018	2019	2020	2021	2022	2023
			in €	in €	in €	in €	in €	in €
			1	2	3	4	5	6
1.	+	Einzahlungen	2.702,99	2.700	2.600	2.600	2.600	2.600
		<i>64110000 Mieten und Pachten, Erbbauzinsen</i>	2.702,99	2.700	2.600	2.600	2.600	2.600
3.	=	Liquiditätssaldo	2.702,99	2.700	2.600	2.600	2.600	2.600

Gemeinde: 82 Gemeinde Verchen

Hauptproduktbereich 5 Gestaltung Umwelt
 Produktbereich 57 Wirtschaft und Tourismus
 Produktgruppe 571 Wirtschaftsförderung
 Produkt 57100 AGH-Maßnahmen / AGH- Stützpunkt

Nr.	Ein- und Auszahlungsarten (gem. § 4 Absatz 12 GemHVO-Doppik)		Ergebnisse des Haushaltsvorjahres	Ansätze des Haushaltsvorjahres einschl. Nachträge	Ansatz des ersten Haushaltsjahres	Ansatz des zweiten Haushaltsjahres	Planungsdaten des ersten Haushaltsfolgejahres	Planungsdaten des zweiten Haushaltsfolgejahres
			2018	2019	2020	2021	2022	2023
			in €	in €	in €	in €	in €	in €
			1	2	3	4	5	6
1.	+	Einzahlungen	131,90	0	0	0	0	0
		64259000 Kostenerstattungen und Kostenumlagen vom sonstigen privaten Bereich	131,90	0	0	0	0	0
2.	-	Auszahlungen	8.273,36	7.400	9.500	9.500	9.500	9.500
		72200000 Auszahlungen für Energie / Wasser / Abwasser / Abfall	167,91	200	200	200	200	200
		72310000 Unterhaltung der Grundstücke, Außenanlagen, Gebäude und Gebäudeeinrichtungen	4.320,70	1.200	200	200	200	200
		72320000 Bewirtschaftung der Grundstücke, Außenanlagen, Gebäude und Gebäudeeinrichtungen	53,01	100	100	100	100	100
		72350000 Fahrzeugunterhaltung	1.500,27	3.500	6.500	6.500	6.500	6.500
		72370000 Unterhaltung der Betriebs- und Geschäftsausstattung	0,00	100	200	200	200	200
		72380000 Unterhaltung der geringwertigen Geräte, Ausrüstungs- und sonstige Gebrauchsgegenstände	1.143,17	200	200	200	200	200
		76411000 Gebäudeversicherungen	98,45	100	100	100	100	100
		76412000 Kfz-Versicherungen	0,00	900	900	900	900	900
		76416000 Umlagen an Schadensausgleichskassen	829,85	900	900	900	900	900
		76820000 Kraftfahrzeugsteuer	160,00	200	200	200	200	200
3.	=	Liquiditätssaldo	-8.141,46	-7.400	-9.500	-9.500	-9.500	-9.500

Gemeinde: 82 Gemeinde Verchen

Hauptproduktbereich 5 Gestaltung Umwelt
 Produktbereich 57 Wirtschaft und Tourismus
 Produktgruppe 573 Allgemeine Einrichtungen und Unternehmen
 Produkt 57300 Gemeindehaus

Nr.	Ein- und Auszahlungsarten (gem. § 4 Absatz 12 GemHVO-Doppik)		Ergebnisse des Haushaltsvorjahres	Ansätze des Haushaltsvorjahres einschl. Nachträge	Ansatz des ersten Haushaltsjahres	Ansatz des zweiten Haushaltsjahres	Planungsdaten des ersten Haushaltsfolgejahres	Planungsdaten des zweiten Haushaltsfolgejahres
			2018	2019	2020	2021	2022	2023
			in €	in €	in €	in €	in €	in €
			1	2	3	4	5	6
1.	+	Einzahlungen	3.413,22	400	400	400	400	400
		61440000 Zuweisungen und Zuschüsse für laufende Zwecke von der EU	2.881,52	0	0	0	0	0
		64110000 Mieten und Pachten, Erbbauzinsen	500,00	400	400	400	400	400
		64259000 Kostenerstattungen und Kostenumlagen vom sonstigen privaten Bereich	31,70	0	0	0	0	0
2.	-	Auszahlungen	5.474,66	4.100	5.800	3.300	3.300	3.300
		72200000 Auszahlungen für Energie / Wasser / Abwasser / Abfall	2.349,55	2.500	2.200	2.200	2.200	2.200
		72310000 Unterhaltung der Grundstücke, Außenanlagen, Gebäude und Gebäudeeinrichtungen	1.775,52	500	1.000	500	500	500
		72320000 Bewirtschaftung der Grundstücke, Außenanlagen, Gebäude und Gebäudeeinrichtungen	333,67	400	400	400	400	400
		72380000 Unterhaltung der geringwertigen Geräte, Ausrüstungs- und sonstige Gebrauchsgegenstände	846,81	500	2.000	0	0	0
		76411000 Gebäudeversicherungen	169,11	200	200	200	200	200
3.	=	Liquiditätssaldo	-2.061,44	-3.700	-5.400	-2.900	-2.900	-2.900

Gemeinde: 82 Gemeinde Verchen

Hauptproduktbereich 5 Gestaltung Umwelt
 Produktbereich 57 Wirtschaft und Tourismus
 Produktgruppe 573 Allgemeine Einrichtungen und Unternehmen
 Produkt 57301 Ausleihstation/ Toilettengebäude

Nr.	Ein- und Auszahlungsarten (gem. § 4 Absatz 12 GemHVO-Doppik)		Ergebnisse des Haushaltsvorjahres	Ansätze des Haushaltsvorjahres einschl. Nachträge	Ansatz des ersten Haushaltsjahres	Ansatz des zweiten Haushaltsjahres	Planungsdaten des ersten Haushaltsfolgejahres	Planungsdaten des zweiten Haushaltsfolgejahres
			2018	2019	2020	2021	2022	2023
			in €	in €	in €	in €	in €	in €
			1	2	3	4	5	6
1.	+	Einzahlungen	4.015,43	3.500	3.500	3.500	3.500	3.500
		64110000 Mieten und Pachten, Erbbauzinsen	3.732,95	3.500	3.500	3.500	3.500	3.500
		64259000 Kostenerstattungen und Kostenumlagen vom sonstigen privaten Bereich	80,48	0	0	0	0	0
		66290000 Sonstige laufende Einzahlungen (Sonstige)	202,00	0	0	0	0	0
2.	-	Auszahlungen	2.882,45	13.500	3.700	3.700	3.700	3.700
		70220000 Dienstbezüge und dergleichen für Arbeitnehmer	1.436,50	1.500	1.500	1.500	1.500	1.500
		70420000 Beiträge zur gesetzlichen Sozialversicherung für Arbeitnehmer	285,75	300	300	300	300	300
		72200000 Auszahlungen für Energie / Wasser / Abwasser / Abfall	704,58	800	800	800	800	800
		72310000 Unterhaltung der Grundstücke, Außenanlagen, Gebäude und Gebäudeeinrichtungen	3,50	10.300	500	500	500	500
		72320000 Bewirtschaftung der Grundstücke, Außenanlagen, Gebäude und Gebäudeeinrichtungen	155,86	200	200	200	200	200
		76411000 Gebäudeversicherungen	296,26	300	300	300	300	300
		76414000 Unfallversicherungen	0,00	100	100	100	100	100
3.	=	Liquiditätssaldo	1.132,98	-10.000	-200	-200	-200	-200

Gemeinde: 82 Gemeinde Verchen

Hauptproduktbereich 5 Gestaltung Umwelt
 Produktbereich 57 Wirtschaft und Tourismus
 Produktgruppe 575 Tourismus
 Produkt 57500 Tourismusförderung

Nr.	Ein- und Auszahlungsarten (gem. § 4 Absatz 12 GemHVO-Doppik)		Ergebnisse des Haushaltsvorjahres	Ansätze des Haushaltsvorjahres einschl. Nachträge	Ansatz des ersten Haushaltsjahres	Ansatz des zweiten Haushaltsjahres	Planungsdaten des ersten Haushaltsfolgejahres	Planungsdaten des zweiten Haushaltsfolgejahres
			2018	2019	2020	2021	2022	2023
			in €	in €	in €	in €	in €	in €
			1	2	3	4	5	6
2.	-	Auszahlungen	360,95	500	800	500	500	500
		76350000 Öffentliche Bekanntmachungen	243,38	300	600	300	300	300
		76420000 Beiträge zu Wirtschaftsverbänden, Berufsvertretungen und Vereinen	117,57	200	200	200	200	200
3.	=	Liquiditätssaldo	-360,95	-500	-800	-500	-500	-500

Gemeinde: 82 Gemeinde Verchen

Hauptproduktbereich 6 Zentrale Finanzleistungen
 Produktbereich 61 Allgemeine Finanzwirtschaft
 Produktgruppe 611 Steuern, allgemeine Zuweisungen, allgemeine Umlagen
 Produkt 61100 Steuern, allgemeine Zuweisungen, allgemeine Umlagen

Nr.	Ein- und Auszahlungsarten (gem. § 4 Absatz 12 GemHVO-Doppik)		Ergebnisse des Haushaltsvorjahres	Ansätze des Haushaltsvorjahres einschl. Nachträge	Ansatz des ersten Haushaltsjahres	Ansatz des zweiten Haushaltsjahres	Planungsdaten des ersten Haushaltsfolgejahres	Planungsdaten des zweiten Haushaltsfolgejahres
			2018	2019	2020	2021	2022	2023
			in €	in €	in €	in €	in €	in €
			1	2	3	4	5	6
1.	+	Einzahlungen	290.914,47	326.500	414.300	406.000	406.000	406.000
		60110000 Grundsteuer A	6.012,94	8.500	8.000	8.000	8.000	8.000
		60120000 Grundsteuer B	41.021,75	41.100	41.000	41.000	41.000	41.000
		60130000 Gewerbesteuer	14.142,73	18.000	18.000	18.000	18.000	18.000
		60210000 Gemeindeanteil an der Einkommensteuer	94.162,02	100.600	102.700	102.700	102.700	102.700
		60220000 Gemeindeanteil an der Umsatzsteuer	2.467,28	2.700	2.500	2.500	2.500	2.500
		60320000 Hundesteuer	779,74	700	700	700	700	700
		60521000 Familienleistungsausgleich	16.398,06	15.900	0	0	0	0
		61110000 Schlüsselzuweisungen vom Land	115.827,95	139.000	233.100	233.100	233.100	233.100
		61620000 Allgemeine Umlagen von Gemeinden und Gemeindeverbänden	0,00	0	8.300	0	0	0
		67920000 Vollverzinsung aus Gewerbesteuer (§ 233a AO)	102,00	0	0	0	0	0
2.	-	Auszahlungen	210.790,61	222.100	251.900	251.900	251.900	251.900
		74310000 Gewerbesteuerumlage	1.351,33	1.500	1.500	1.500	1.500	1.500
		74421000 Allgemeine Umlagen an Landkreise	146.518,72	156.400	155.600	155.600	155.600	155.600
		74422000 Allgemeine Umlagen an Amt oder geschäftsführende Gemeinde	62.850,56	64.200	94.800	94.800	94.800	94.800
		77910000 Sonstige Zinsen und sonstige Finanzauszahlungen aus der Vollverzinsung der Gewerbesteuer (§ 233a AO)	70,00	0	0	0	0	0
3.	=	Liquiditätssaldo	80.123,86	104.400	162.400	154.100	154.100	154.100

Gemeinde: 82 Gemeinde Verchen

Hauptproduktbereich 6 Zentrale Finanzleistungen
 Produktbereich 61 Allgemeine Finanzwirtschaft
 Produktgruppe 612 Sonstige allgemeine Finanzwirtschaft (ohne direkte Produktzuordnung)
 Produkt 61200 Sonstige allgemeine Finanzwirtschaft

Nr.	Ein- und Auszahlungsarten (gem. § 4 Absatz 12 GemHVO-Doppik)		Ergebnisse des Haushaltsvorjahres	Ansätze des Haushaltsvorjahres einschl. Nachträge	Ansatz des ersten Haushaltsjahres	Ansatz des zweiten Haushaltsjahres	Planungsdaten des ersten Haushaltsfolgejahres	Planungsdaten des zweiten Haushaltsfolgejahres
			2018	2019	2020	2021	2022	2023
			in €	in €	in €	in €	in €	in €
			1	2	3	4	5	6
1.	+	Einzahlungen <i>67151000 Zinseinzahlungen für Kredite von inländischen Banken</i>	77,34 77,34	0 0	0 0	0 0	0 0	0 0
2.	-	Auszahlungen <i>77430000 Zinsauszahlungen und sonstige Finanzauszahlungen an Gemeinden und Gemeindeverbände</i>	0,00 0,00	200 200	100 100	0 0	0 0	0 0
3.	=	Liquiditätssaldo	77,34	-200	-100	0	0	0

Gemeinde: 82 Gemeinde Verchen

Hauptproduktbereich 6 Zentrale Finanzleistungen
 Produktbereich 62 Beteiligungen, Sondervermögen
 Produktgruppe 626 Beteiligungen, Anteile, Wertpapiere des Anlagevermögens
 Produkt 62600 Beteiligung, Anteile und Wertpapiere des Anlagevermögens

Nr.	Ein- und Auszahlungsarten (gem. § 4 Absatz 12 GemHVO-Doppik)		Ergebnisse des Haushaltsvorjahres	Ansätze des Haushaltsvorjahres einschl. Nachträge	Ansatz des ersten Haushaltsjahres	Ansatz des zweiten Haushaltsjahres	Planungsdaten des ersten Haushaltsfolgejahres	Planungsdaten des zweiten Haushaltsfolgejahres
			2018	2019	2020	2021	2022	2023
			in €	in €	in €	in €	in €	in €
			1	2	3	4	5	6
1.	+	Einzahlungen <i>67600000 Finanzeinzahlungen aus Sondervermögen mit Sonderrechnung, Zweckverbänden, Anstalten des öffentlichen Rechts und rechtsfähigen kommunalen Stiftungen</i>	5.635,52 5.635,52	4.000 4.000	4.000 4.000	4.000 4.000	4.000 4.000	4.000 4.000
3.	=	Liquiditätssaldo	5.635,52	4.000	4.000	4.000	4.000	4.000

Übersicht über die Zusammensetzung und Entwicklung des Saldos der liquiden Mittel und der Kredite zur Sicherung der Zahlungsfähigkeit im Finanzplanungszeitraum 2020 / 2021

Seite : 27
 Datum: 21.11.2019
 Uhrzeit: 10:41:59

Gemeinde: 82 Gemeinde Verchen

lfd. Nr.		Ergebnisse des Haushaltsvorjahres	Ansätze des Haushaltsvorjahres einschl. Nachträge	Ansatz des ersten Haushaltsjahres	Ansatz des zweiten Haushaltsjahres	Planungsdaten des ersten Haushaltsfolgejahres	Planungsdaten des zweiten Haushaltsfolgejahres
		2018	2019	2020	2021	2022	2023
		in €	in €	in €	in €	in €	in €
		1	2	3	4	5	6
1	Forderungen gegenüber dem Amt aus dem Zahlungsmittelbestand zum 31. Dezember des Haushaltsvorjahres (gemäß § 47 Absatz 4 Nummer 2.2.6.1 GemHVO-Doppik)	97.719,05	103.570	46.370	53.070	60.270	94.170
2	- Verbindlichkeiten gegenüber dem Amt aus dem Zahlungsmittelbestand zum 31. Dezember des Haushaltsvorjahres (gemäß § 47 Absatz 5 Nummer 4.10.1 GemHVO-Doppik)	0,00	0	0	0	0	0
3	= Saldo der Forderungen und Verbindlichkeiten gegenüber dem Amt aus dem Zahlungsmittelbestand zum 31. Dezember des Haushaltsvorjahres	97.719,05	103.570	46.370	53.070	60.270	94.170
Saldo laufende Ein- und Auszahlungen zum 31. Dezember des Haushaltsvorjahres							
4	Saldo laufende Ein- und Auszahlungen zum 31. Dezember des Haushaltsvorjahres	97.437,52	93.145	73.045	63.745	72.445	80.345
5	+ Korrektur des Vortrages	0,00	0	0	0	0	0
6	+ Saldo der ordentlichen und außerordentlichen Ein- und Auszahlungen (§ 3 Absatz 1 Satz 1 Nummer 22 GemHVO-Doppik)	-4.292,03	-20.100	-9.300	8.700	7.900	7.700
7	- Planmäßige Tilgung von Krediten für Investitionen und Investitionsförderungsmaßnahmen (§ 3 Absatz 1 Satz 1 Nummer 42 GemHVO-Doppik)	0,00	0	0	0	0	0
8	+ Saldo laufende Ein- und Auszahlungen zum 31. Dezember des Haushaltsjahres	93.145,49	73.045	63.745	72.445	80.345	88.045
Saldo der Ein- und Auszahlungen aus Investitionstätigkeit zum 31. Dezember des Haushaltsvorjahres							
9	Saldo der Ein- und Auszahlungen aus Investitionstätigkeit zum 31. Dezember des Haushaltsvorjahres	0,00	7.785	-29.314	-13.314	-14.814	11.185
10	+ Korrektur des Vortrages	0,00	0	0	0	0	0
11	+ Saldo der Ein- und Auszahlungen aus Investitionstätigkeit (§ 3 Absatz 1 Satz 1 Nummer 39 GemHVO-Doppik)	7.785,06	-37.100	16.000	-1.500	26.000	17.000
12	+ Saldo der Ein- und Auszahlungen aus Krediten für Investitionen und Investitionsförderungsmaßnahmen (ohne planmäßige Tilgung)	0,00	0	0	0	0	0
13	+ Saldo der Ein- und Auszahlungen aus Investitionstätigkeit zum 31. Dezember des Haushaltsjahres	7.785,06	-29.314	-13.314	-14.814	11.185	28.185
Saldo der durchlaufenden Gelder und ungeklärte Zahlungsvorgänge zum 31. Dezember des Haushaltsvorjahres							
14	Saldo der durchlaufenden Gelder und ungeklärte Zahlungsvorgänge zum 31. Dezember des Haushaltsvorjahres	281,53	2.640	2.640	2.640	2.640	2.640
15	+ Korrektur des Vortrages	0,00	0	0	0	0	0
16	+ Saldo der durchlaufenden Gelder und ungeklärten Zahlungsvorgänge (§ 3 Absatz 1 Satz 1 Nummer 45 GemHVO-Doppik)	2.358,47	0	0	0	0	0
17	+ Saldo der durchlaufenden Gelder und ungeklärte Zahlungsvorgänge zum 31. Dezember des Haushaltsjahres	2.640,00	2.640	2.640	2.640	2.640	2.640
Saldo der Forderungen und Verbindlichkeiten gegenüber dem Amt aus dem Zahlungsmittelbestand zum 31. Dezember des Haushaltsjahres							
18	= Saldo der Forderungen und Verbindlichkeiten gegenüber dem Amt aus dem Zahlungsmittelbestand zum 31. Dezember des Haushaltsjahres	103.570,55	46.370	53.070	60.270	94.170	118.870

Übersicht über die aus Verpflichtungsermächtigungen voraussichtlich fällig werdenden Auszahlungen 2020 / 2021

Seite : 28
 Datum: 21.11.2019
 Uhrzeit: 10:41:59

Gemeinde: 82 Gemeinde Verchen

Verpflichtungsermächtigungen (gemäß § 1 Nummer 2 GemHVO-Doppik)	Planungsdaten des Haushalts- folgejahres	Planungsdaten des zweiten Haushalts- folgejahres	Planungsdaten des dritten Haushalts- folgejahres	Planungsdaten der weiteren Haushalts- folgejahre
	2021	2022	2023	2024 ff.
	in €	in €	in €	in €
	1	2	3	4
im Haushaltsjahr 2020	0	0	0	0
im Haushaltsjahr 2021	0	0	0	0
Summe	0	0	0	0

Investitionsübersicht 2020 / 2021

Gemeinde: 82 Gemeinde Verchen

Hauptproduktbereich 1 Zentrale Verwaltung
 Produktbereich 11 Innere Verwaltung
 Produktgruppe 114 Zentrale Dienste
 Produkt 11402 Kommunale Wohnungen
 Ohne Projektzuordnung

fd. Nr.	Einzahlungs- und Auszahlungsarten (gemäß § 4 Absatz 12 bis 14 GemHVO-Doppik)		Ergebnisse des Haushalts- vorjahres	Ansätze des Haushalts- vorjahres einschl. Nachträge	Ansatz des ersten Haushalts- jahres	Ansatz des zweiten Haushalts- jahres	Planungs- daten des ersten Haushalts- folgejahres	Planungs- daten des zweiten Haushalts- folgejahres	Planungsdaten der weiteren Haushaltsjahre bis zum Abschluss der Maßnahme	bis einschließlich des Haushaltsvor- jahres bereit- gestellte Mittel	Gesamt- aus- zahlungen	davon bereits geleistet
			2018	2019	2020	2021	2022	2023				
			1	2	3	4	5	6	7	8	9	10
			in €	in €	in €	in €	in €	in €	in €	in €	in €	in €
26	+	Einzahlungen aus Sachanlagen <i>68520310 Einzahlungen für Wohnbauten</i>	0,00 <i>0,00</i>	21.800 <i>21.800</i>	0 <i>0</i>	0 <i>0</i>	0 <i>0</i>	0 <i>0</i>	0 <i>0</i>	21.800 <i>21.800</i>	21.800 <i>21.800</i>	0 <i>0</i>
29	+	Einzahlungen aus Vorräten <i>68831000 Fertige Erzeugnisse</i>	29.000,00 <i>29.000,00</i>	0 <i>0</i>	0 <i>0</i>	0 <i>0</i>	0 <i>0</i>	0 <i>0</i>	0 <i>0</i>	29.000 <i>29.000</i>	29.000 <i>29.000</i>	0 <i>0</i>
31	=	Summe der Einzahlungen aus Investitionstätigkeit	29.000,00	21.800	0	0	0	0	0	50.800	50.800	0
		darunter:										
39	=	Saldo aus den Ein- und Auszahlungen aus Investitionstätigkeit	29.000,00	21.800	0	0	0	0	0	50.800	50.800	0

Investitionsübersicht 2020 / 2021

Gemeinde: 82 Gemeinde Verchen

Hauptproduktbereich 1 Zentrale Verwaltung
 Produktbereich 12 Sicherheit und Ordnung
 Produktgruppe 126 Brandschutz
 Produkt 12600 Freiwillige Feuerwehr Ostufer Kummerower See
 Ohne Projektzuordnung

fd. Nr.	Einzahlungs- und Auszahlungsarten (gemäß § 4 Absatz 12 bis 14 GemHVO-Doppik)		Ergebnisse des Haushalts- vorvorjahres	Ansätze des Haushalts- vorjahres einschl. Nachträge	Ansatz des ersten Haushalts- jahres	Ansatz des zweiten Haushalts- jahres	Planungs- daten des ersten Haushalts- folgejahres	Planungs- daten des zweiten Haushalts- folgejahres	Planungsdaten der weiteren Haushaltsjahre bis zum Abschluss der Maßnahme	bis einschließlich des Haushaltsvor- jahres bereit- gestellte Mittel	Gesamt- aus- zahlungen	davon bereits geleistet
			2018	2019	2020	2021	2022	2023				
			1	2	3	4	5	6	7	8	9	10
			in €	in €	in €	in €	in €	in €	in €	in €	in €	in €
23	+	Einzahlungen aus Investitionszuwendungen <i>68170000 Anzahlungen auf Sonderposten zum Anlagevermögen</i>	0,00 <i>0,00</i>	0 <i>0</i>	10.000 <i>10.000</i>	0 <i>0</i>	0 <i>0</i>	0 <i>0</i>	0 <i>0</i>	0 <i>0</i>	10.000 <i>10.000</i>	0 <i>0</i>
26	+	Einzahlungen aus Sachanlagen <i>68560710 Anzahlungen für Fahrzeuge</i>	1.550,99 <i>1.550,99</i>	0 <i>0</i>	0 <i>0</i>	0 <i>0</i>	0 <i>0</i>	0 <i>0</i>	0 <i>0</i>	1.550 <i>1.550</i>	1.550 <i>1.550</i>	0 <i>0</i>
31	=	Summe der Einzahlungen aus Investitionstätigkeit	1.550,99	0	10.000	0	0	0	0	1.550	11.550	0
32	-	Auszahlungen für immaterielle Vermögensgegenstände <i>78400000 Auszahlungen für immaterielle Vermögensgegenstände</i>	0,00 <i>0,00</i>	3.000 <i>3.000</i>	3.000 <i>3.000</i>	3.000 <i>3.000</i>	3.000 <i>3.000</i>	3.000 <i>3.000</i>	3.000 <i>3.000</i>	3.250 <i>3.250</i>	18.250 <i>18.250</i>	0 <i>0</i>
33	-	Auszahlungen für Sachanlagen <i>78570820 Auszahlungen für Betriebs- und Geschäftsausstattung</i> <i>78570827 Auszahlungen für Geringwertige Vermögensgegenstände</i> <i>78590960 Auszahlungen für Anlagen im Bau</i>	0,00 <i>0,00</i> <i>0,00</i> <i>0,00</i>	10.000 <i>0</i> <i>0</i> <i>10.000</i>	10.000 <i>0</i> <i>0</i> <i>10.000</i>	0 <i>0</i> <i>0</i> <i>0</i>	0 <i>0</i> <i>0</i> <i>0</i>	0 <i>0</i> <i>0</i> <i>0</i>	0 <i>0</i> <i>0</i> <i>0</i>	11.618 <i>1.362</i> <i>255</i> <i>10.000</i>	21.618 <i>1.362</i> <i>255</i> <i>20.000</i>	0 <i>0</i> <i>0</i> <i>0</i>
38	=	Summe der Auszahlungen aus Investitionstätigkeit darunter:	0,00	13.000	13.000	3.000	3.000	3.000	3.000	14.868	39.868	0
39	=	Saldo aus den Ein- und Auszahlungen aus Investitionstätigkeit	1.550,99	-13.000	-3.000	-3.000	-3.000	-3.000	-3.000	-13.317	-28.317	0

Investitionsübersicht 2020 / 2021

Gemeinde: 82 Gemeinde Verchen

Hauptproduktbereich 5 Gestaltung Umwelt
 Produktbereich 54 Verkehrsflächen und -anlagen, ÖPVN
 Produktgruppe 541 Gemeindestraßen
 Produkt 54100 Gemeindestraßen inkl. Straßenbeleuchtung
 Ohne Projektzuordnung

fd. Nr.	Einzahlungs- und Auszahlungsarten (gemäß § 4 Absatz 12 bis 14 GemHVO-Doppik)		Ergebnisse des Haushalts- vorjahres	Ansätze des Haushalts- vorjahres einschl. Nachträge	Ansatz des ersten Haushalts- jahres	Ansatz des zweiten Haushalts- jahres	Planungs- daten des ersten Haushalts- folgejahres	Planungs- daten des zweiten Haushalts- folgejahres	Planungsdaten der weiteren Haushaltsjahre bis zum Abschluss der Maßnahme	bis einschließlich des Haushaltsvor- jahres bereit- gestellte Mittel	Gesamt- -aus- zahlungen	davon bereits geleistet
			2018	2019	2020	2021	2022	2023				
			1	2	3	4	5	6	7	8	9	10
			in €	in €	in €	in €	in €	in €	in €	in €	in €	in €
26	+	Einzahlungen aus Sachanlagen	45,96	600	0	0	0	0	0	645	645	0
		<i>68531000 Einzahlungen für Infrastrukturvermögen, einschließlich Grundstücke und grundstücksgleicher Rechte</i>	45,96	600	0	0	0	0	0	645	645	0
31	=	Summe der Einzahlungen aus Investitionstätigkeit	45,96	600	0	0	0	0	0	645	645	0
33	-	Auszahlungen für Sachanlagen	0,00	22.500	7.000	0	0	0	0	22.500	29.500	0
		<i>78531000 Auszahlungen für den Erwerb von Grundstücken von Infrastrukturvermögen</i>	0,00	22.500	0	0	0	0	0	22.500	22.500	0
		<i>78570820 Auszahlungen für Betriebs- und Geschäftsausstattung</i>	0,00	0	2.000	0	0	0	0	0	2.000	0
		<i>78590960 Auszahlungen für Anlagen im Bau</i>	0,00	0	5.000	0	0	0	0	0	5.000	0
38	=	Summe der Auszahlungen aus Investitionstätigkeit	0,00	22.500	7.000	0	0	0	0	22.500	29.500	0
		darunter:										
39	=	Saldo aus den Ein- und Auszahlungen aus Investitionstätigkeit	45,96	-21.900	-7.000	0	0	0	0	-21.854	-28.854	0

Investitionsübersicht 2020 / 2021

Gemeinde: 82 Gemeinde Verchen

Hauptproduktbereich 5 Gestaltung Umwelt
 Produktbereich 54 Verkehrsflächen und -anlagen, ÖPVN
 Produktgruppe 541 Gemeindestraßen
 Produkt 54100 Gemeindestraßen inkl. Straßenbeleuchtung
 Projekt S001 Breite Straße

fd. Nr.	Einzahlungs- und Auszahlungsarten (gemäß § 4 Absatz 12 bis 14 GemHVO-Doppik)		Ergebnisse des Haushalts- vorvorjahres	Ansätze des Haushalts- vorjahres einschl. Nachträge	Ansatz des ersten Haushalts- jahres	Ansatz des zweiten Haushalts- jahres	Planungs- daten des ersten Haushalts- folgejahres	Planungs- daten des zweiten Haushalts- folgejahres	Planungsdaten der weiteren Haushaltsjahre bis zum Abschluss der Maßnahme	bis einschließlich des Haushaltsvor- jahres bereit- gestellte Mittel	Gesamt- aus- zahlungen	davon bereits geleistet
			2018	2019	2020	2021	2022	2023				
			1	2	3	4	5	6	7	8	9	10
			in €	in €	in €	in €	in €	in €	in €	in €	in €	in €
23	+	Einzahlungen aus Investitionszuwendungen <i>68170000 Anzahlungen auf Sonderposten zum Anlagevermögen</i>	0,00 0,00	247.400 247.400	0 0	0 0	0 0	0 0	0 0	247.400 247.400	247.400 247.400	0 0
24	+	Einzahlungen aus Beiträgen und ähnlichen Entgelten <i>68250000 Beiträge und ähnliche Entgelte vom privaten Bereich</i>	0,00 0,00	45.400 45.400	0 0	0 0	0 0	0 0	0 0	45.400 45.400	45.400 45.400	0 0
31	=	Summe der Einzahlungen aus Investitionstätigkeit	0,00	292.800	0	0	0	0	0	292.800	292.800	0
33	-	Auszahlungen für Sachanlagen <i>78590960 Auszahlungen für Anlagen im Bau</i>	17.985,77 17.985,77	307.000 307.000	0 0	0 0	0 0	0 0	0 0	324.985 324.985	324.985 324.985	0 0
38	=	Summe der Auszahlungen aus Investitionstätigkeit	17.985,77	307.000	0	0	0	0	0	324.985	324.985	0
		darunter:										
39	=	Saldo aus den Ein- und Auszahlungen aus Investitionstätigkeit	-17.985,77	-14.200	0	0	0	0	0	-32.185	-32.185	0

Investitionsübersicht 2020 / 2021

Gemeinde: 82 Gemeinde Verchen

Hauptproduktbereich 5 Gestaltung Umwelt
 Produktbereich 54 Verkehrsflächen und -anlagen, ÖPVN
 Produktgruppe 541 Gemeindestraßen
 Produkt 54100 Gemeindestraßen inkl. Straßenbeleuchtung
 Projekt S170 Siedlungsweg, Straßenbeleuchtung
 Projekterläuterungen: Ausbaumaßnahmen am Siedlungsweg

fd. Nr.	Einzahlungs- und Auszahlungsarten (gemäß § 4 Absatz 12 bis 14 GemHVO-Doppik)		Ergebnisse des Haushalts- vorjahres	Ansätze des Haushalts- vorjahres einschl. Nachträge	Ansatz des ersten Haushalts- jahres	Ansatz des zweiten Haushalts- jahres	Planungs- daten des ersten Haushalts- folgejahres	Planungs- daten des zweiten Haushalts- folgejahres	Planungsdaten der weiteren Haushaltsjahre bis zum Abschluss der Maßnahme	bis einschließlich des Haushaltsvor- jahres bereit- gestellte Mittel	Gesamt- -aus- zahlungen	davon bereits geleistet	
			2018	2019	2020	2021	2022	2023					
			1	2	3	4	5	6	7	8	9	10	
			in €	in €	in €	in €	in €	in €	in €	in €	in €	in €	in €
24	+	Einzahlungen aus Beiträgen und ähnlichen Entgelten <i>68250000 Beiträge und ähnliche Entgelte vom privaten Bereich</i>	0,00	0	0	0	0	0	0	0	1.345	1.345	0
31	=	Summe der Einzahlungen aus Investitionstätigkeit	0,00	0	0	0	0	0	0	0	1.345	1.345	0
		darunter:											
39	=	Saldo aus den Ein- und Auszahlungen aus Investitionstätigkeit	0,00	0	0	0	0	0	0	0	1.345	1.345	0

Investitionsübersicht 2020 / 2021

Gemeinde: 82 Gemeinde Verchen

Hauptproduktbereich 5 Gestaltung Umwelt
 Produktbereich 54 Verkehrsflächen und -anlagen, ÖPVN
 Produktgruppe 541 Gemeindestraßen
 Produkt 54100 Gemeindestraßen inkl. Straßenbeleuchtung
 Projekt S171 Siedlungsweg II. Bauabschnitt

fd. Nr.	Einzahlungs- und Auszahlungsarten (gemäß § 4 Absatz 12 bis 14 GemHVO-Doppik)		Ergebnisse des Haushalts- vorjahres	Ansätze des Haushalts- vorjahres einschl. Nachträge	Ansatz des ersten Haushalts- jahres	Ansatz des zweiten Haushalts- jahres	Planungs- daten des ersten Haushalts- folgejahres	Planungs- daten des zweiten Haushalts- folgejahres	Planungsdaten der weiteren Haushaltsjahre bis zum Abschluss der Maßnahme	bis einschließlich des Haushaltsvor- jahres bereit- gestellte Mittel	Gesamt- aus- zahlungen	davon bereits geleistet
			2018	2019	2020	2021	2022	2023				
			1	2	3	4	5	6	7	8	9	10
			in €	in €	in €	in €	in €	in €	in €	in €	in €	in €
23	+	Einzahlungen aus Investitionszuwendungen <i>68170000 Anzahlungen auf Sonderposten zum Anlagevermögen</i>	0,00 <i>0,00</i>	196.000 <i>196.000</i>	0 <i>0</i>	0 <i>0</i>	0 <i>0</i>	0 <i>0</i>	0 <i>0</i>	196.000 <i>196.000</i>	196.000 <i>196.000</i>	0 <i>0</i>
24	+	Einzahlungen aus Beiträgen und ähnlichen Entgelten <i>68250000 Beiträge und ähnliche Entgelte vom privaten Bereich</i>	0,00 <i>0,00</i>	35.900 <i>35.900</i>	0 <i>0</i>	0 <i>0</i>	0 <i>0</i>	0 <i>0</i>	0 <i>0</i>	35.900 <i>35.900</i>	35.900 <i>35.900</i>	0 <i>0</i>
31	=	Summe der Einzahlungen aus Investitionstätigkeit	0,00	231.900	0	0	0	0	0	231.900	231.900	0
33	-	Auszahlungen für Sachanlagen <i>78590960 Auszahlungen für Anlagen im Bau</i>	8.749,60 <i>8.749,60</i>	248.400 <i>248.400</i>	0 <i>0</i>	0 <i>0</i>	0 <i>0</i>	0 <i>0</i>	0 <i>0</i>	257.149 <i>257.149</i>	257.149 <i>257.149</i>	0 <i>0</i>
38	=	Summe der Auszahlungen aus Investitionstätigkeit	8.749,60	248.400	0	0	0	0	0	257.149	257.149	0
		darunter:										
39	=	Saldo aus den Ein- und Auszahlungen aus Investitionstätigkeit	-8.749,60	-16.500	0	0	0	0	0	-25.249	-25.249	0

Investitionsübersicht 2020 / 2021

Gemeinde: 82 Gemeinde Verchen

Hauptproduktbereich 5 Gestaltung Umwelt
 Produktbereich 54 Verkehrsflächen und -anlagen, ÖPVN
 Produktgruppe 546 Parkeinrichtungen
 Produkt 54600 Parkeinrichtungen / Kommunale Parkplätze
 Ohne Projektzuordnung

fd. Nr.	Einzahlungs- und Auszahlungsarten (gemäß § 4 Absatz 12 bis 14 GemHVO-Doppik)	Ergebnisse des Haushaltsvorjahres	Ansätze des Haushaltsvorjahres einschl. Nachträge	Ansatz des ersten Haushaltsjahres	Ansatz des zweiten Haushaltsjahres	Planungsdaten des ersten Haushaltsfolgejahres	Planungsdaten des zweiten Haushaltsfolgejahres	Planungsdaten der weiteren Haushaltsjahre bis zum Abschluss der Maßnahme	bis einschließlich des Haushaltsvorjahres bereitgestellte Mittel	Gesamt -auszahlungen	davon bereits geleistet	
		2018	2019	2020	2021	2022	2023					
		1	2	3	4	5	6	7	8	9	10	
		in €	in €	in €	in €	in €	in €	in €	in €	in €	in €	in €
33	-	Auszahlungen für Sachanlagen	4.181,01	3.000	3.000	0	0	0	0	11.934	14.934	0
		78570820 Auszahlungen für Betriebs- und Geschäftsausstattung	4.181,01	0	0	0	0	0	0	8.934	8.934	0
		78590960 Auszahlungen für Anlagen im Bau	0,00	3.000	3.000	0	0	0	0	3.000	6.000	0
38	=	Summe der Auszahlungen aus Investitionstätigkeit	4.181,01	3.000	3.000	0	0	0	0	11.934	14.934	0
		darunter:										
39	=	Saldo aus den Ein- und Auszahlungen aus Investitionstätigkeit	-4.181,01	-3.000	-3.000	0	0	0	0	-11.934	-14.934	0

Investitionsübersicht 2020 / 2021

Gemeinde: 82 Gemeinde Verchen

Hauptproduktbereich 5 Gestaltung Umwelt
 Produktbereich 55 Natur- und Landschaftspflege
 Produktgruppe 551 Öffentliches Grün, Landschaftsbau (ohne andere Produktzuordnung)
 Produkt 55101 Öffentliches Grün, Park
 Ohne Projektzuordnung

fd. Nr.	Einzahlungs- und Auszahlungsarten (gemäß § 4 Absatz 12 bis 14 GemHVO-Doppik)		Ergebnisse des Haushaltsvorjahres	Ansätze des Haushaltsvorjahres einschl. Nachträge	Ansatz des ersten Haushaltsjahres	Ansatz des zweiten Haushaltsjahres	Planungsdaten des ersten Haushaltsfolgejahres	Planungsdaten des zweiten Haushaltsfolgejahres	Planungsdaten der weiteren Haushaltsjahre bis zum Abschluss der Maßnahme	bis einschließlich des Haushaltsjahres bereitgestellte Mittel	Gesamt-auszahlungen	davon bereits geleistet	
			2018	2019	2020	2021	2022	2023					
			1	2	3	4	5	6	7	8	9	10	
			in €	in €	in €	in €	in €	in €	in €	in €	in €	in €	in €
23	+	Einzahlungen aus Investitionszuwendungen <i>68142000 Investitionszuwendungen vom Land</i>	0,00 <i>0,00</i>	5.000 <i>5.000</i>	0 <i>0</i>	0 <i>0</i>	0 <i>0</i>	0 <i>0</i>	0 <i>0</i>	0 <i>0</i>	21.300 <i>21.300</i>	21.300 <i>21.300</i>	0 <i>0</i>
26	+	Einzahlungen aus Sachanlagen <i>68510220 Einzahlungen für Grünflächen</i>	32,63 <i>32,63</i>	0 <i>0</i>	0 <i>0</i>	0 <i>0</i>	0 <i>0</i>	0 <i>0</i>	0 <i>0</i>	0 <i>0</i>	192 <i>192</i>	192 <i>192</i>	0 <i>0</i>
31	=	Summe der Einzahlungen aus Investitionstätigkeit	32,63	5.000	0	0	0	0	0	0	21.492	21.492	0
33	-	Auszahlungen für Sachanlagen <i>78532480 Auszahlungen für Bauten von Straßen, Wegen, Plätzen und Verkehrsmittelanlagen</i> <i>78570820 Auszahlungen für Betriebs- und Geschäftsausstattung</i> <i>78590960 Auszahlungen für Anlagen im Bau</i>	0,00 <i>0,00</i> <i>0,00</i> <i>0,00</i>	5.000 <i>0</i> <i>5.000</i> <i>0</i>	0 <i>0</i> <i>0</i> <i>0</i>	27.500 <i>0</i> <i>0</i> <i>27.500</i>	0 <i>0</i> <i>0</i> <i>0</i>	0 <i>0</i> <i>0</i> <i>0</i>	0 <i>0</i> <i>0</i> <i>0</i>	0 <i>0</i> <i>0</i> <i>0</i>	25.290 <i>20.290</i> <i>5.000</i> <i>0</i>	52.790 <i>20.290</i> <i>5.000</i> <i>27.500</i>	0 <i>0</i> <i>0</i> <i>0</i>
38	=	Summe der Auszahlungen aus Investitionstätigkeit	0,00	5.000	0	27.500	0	0	0	0	25.290	52.790	0
		darunter:											
39	=	Saldo aus den Ein- und Auszahlungen aus Investitionstätigkeit	32,63	0	0	-27.500	0	0	0	0	-3.798	-31.298	0

Investitionsübersicht 2020 / 2021

Gemeinde: 82 Gemeinde Verchen

Hauptproduktbereich 5 Gestaltung Umwelt
 Produktbereich 55 Natur- und Landschaftspflege
 Produktgruppe 551 Öffentliches Grün, Landschaftsbau (ohne andere Produktzuordnung)
 Produkt 55101 Öffentliches Grün, Park
 Projekt P001 Parkbeschilderung als Natur- und Geschichtslehrpfad zur Wissensverm. inkl. Renaturierung der Teiche

fd. Nr.	Einzahlungs- und Auszahlungsarten (gemäß § 4 Absatz 12 bis 14 GemHVO-Doppik)	Ergebnisse des Haushaltsvorjahres	Ansätze des Haushaltsvorjahres einschl. Nachträge	Ansatz des ersten Haushaltsjahres	Ansatz des zweiten Haushaltsjahres	Planungsdaten des ersten Haushaltsfolgejahres	Planungsdaten des zweiten Haushaltsfolgejahres	Planungsdaten der weiteren Haushaltsjahre bis zum Abschluss der Maßnahme	bis einschließlich des Haushaltsvorjahres bereitgestellte Mittel	Gesamt-auszahlungen	davon bereits geleistet	
		2018	2019	2020	2021	2022	2023					
		1	2	3	4	5	6	7	8	9	10	
		in €	in €	in €	in €	in €	in €	in €	in €	in €	in €	
33	- Auszahlungen für Sachanlagen <i>78590960 Auszahlungen für Anlagen im Bau</i>	4.183,87	1.000	0	0	0	0	0	0	5.183	5.183	0
38	= Summe der Auszahlungen aus Investitionstätigkeit	4.183,87	1.000	0	0	0	0	0	0	5.183	5.183	0
	darunter:											
39	= Saldo aus den Ein- und Auszahlungen aus Investitionstätigkeit	-4.183,87	-1.000	0	0	0	0	0	0	-5.183	-5.183	0

Investitionsübersicht 2020 / 2021

Gemeinde: 82 Gemeinde Verchen

Hauptproduktbereich 5 Gestaltung Umwelt
 Produktbereich 55 Natur- und Landschaftspflege
 Produktgruppe 552 Öffentliche Gewässer, Wasserbauliche Anlagen, Gewässerschutz
 Produkt 55201 Wasserwanderrastplatz Aalbude inkl. Gebäude
 Ohne Projektzuordnung

fd. Nr.	Einzahlungs- und Auszahlungsarten (gemäß § 4 Absatz 12 bis 14 GemHVO-Doppik)	Ergebnisse des Haushalts- vorvorjahres	Ansätze des Haushalts- vorjahres einschl. Nachträge	Ansatz des ersten Haushalts- jahres	Ansatz des zweiten Haushalts- jahres	Planungs- daten des ersten Haushalts- folgejahres	Planungs- daten des zweiten Haushalts- folgejahres	Planungsdaten der weiteren Haushaltsjahre bis zum Abschluss der Maßnahme	bis einschließlich des Haushaltsvor- jahres bereit- gestellte Mittel	Gesamt- -aus- zahlungen	davon bereits geleistet
		2018	2019	2020	2021	2022	2023				
		1	2	3	4	5	6	7	8	9	10
		in €	in €	in €	in €	in €	in €	in €	in €	in €	in €
33	- Auszahlungen für Sachanlagen	0,00	2.500	0	0	0	0	0	3.142	3.142	0
	78570820 Auszahlungen für Betriebs- und Geschäftsausstattung	0,00	2.500	0	0	0	0	0	2.500	2.500	0
	78570827 Auszahlungen für Geringwertige Vermögensgegenstände	0,00	0	0	0	0	0	0	642	642	0
38	= Summe der Auszahlungen aus Investitionstätigkeit	0,00	2.500	0	0	0	0	0	3.142	3.142	0
	darunter:										
39	= Saldo aus den Ein- und Auszahlungen aus Investitionstätigkeit	0,00	-2.500	0	0	0	0	0	-3.142	-3.142	0

Investitionsübersicht 2020 / 2021

Gemeinde: 82 Gemeinde Verchen

Hauptproduktbereich 5 Gestaltung Umwelt
 Produktbereich 57 Wirtschaft und Tourismus
 Produktgruppe 571 Wirtschaftsförderung
 Produkt 57100 AGH-Maßnahmen / AGH- Stützpunkt
 Ohne Projektzuordnung

fd. Nr.	Einzahlungs- und Auszahlungsarten (gemäß § 4 Absatz 12 bis 14 GemHVO-Doppik)	Ergebnisse des Haushalts- vorjahres	Ansätze des Haushalts- vorjahres einschl. Nachträge	Ansatz des ersten Haushalts- jahres	Ansatz des zweiten Haushalts- jahres	Planungs- daten des ersten Haushalts- folgejahres	Planungs- daten des zweiten Haushalts- folgejahres	Planungsdaten der weiteren Haushaltsjahre bis zum Abschluss der Maßnahme	bis einschließlich des Haushaltsvor- jahres bereit- gestellte Mittel	Gesamt- -aus- zahlungen	davon bereits geleistet	
		2018	2019	2020	2021	2022	2023					
		1	2	3	4	5	6	7	8	9	10	
		in €	in €	in €	in €	in €	in €	in €	in €	in €	in €	in €
33	-	Auszahlungen für Sachanlagen	0,00	0	0	0	0	0	0	1.220	1.220	0
		78570820 Auszahlungen für Betriebs- und Geschäftsausstattung	0,00	0	0	0	0	0	0	569	569	0
		78570827 Auszahlungen für Geringwertige Vermögensgegenstände	0,00	0	0	0	0	0	0	651	651	0
38	=	Summe der Auszahlungen aus Investitionstätigkeit	0,00	0	0	0	0	0	0	1.220	1.220	0
		darunter:										
39	=	Saldo aus den Ein- und Auszahlungen aus Investitionstätigkeit	0,00	0	0	0	0	0	0	-1.220	-1.220	0

Investitionsübersicht 2020 / 2021

Gemeinde: 82 Gemeinde Verchen

Hauptproduktbereich 5 Gestaltung Umwelt
 Produktbereich 57 Wirtschaft und Tourismus
 Produktgruppe 573 Allgemeine Einrichtungen und Unternehmen
 Produkt 57301 Ausleihstation/ Toilettengebäude
 Ohne Projektzuordnung

fd. Nr.	Einzahlungs- und Auszahlungsarten (gemäß § 4 Absatz 12 bis 14 GemHVO-Doppik)		Ergebnisse des Haushalts- vorjahres	Ansätze des Haushalts- vorjahres einschl. Nachträge	Ansatz des ersten Haushalts- jahres	Ansatz des zweiten Haushalts- jahres	Planungs- daten des ersten Haushalts- folgejahres	Planungs- daten des zweiten Haushalts- folgejahres	Planungsdaten der weiteren Haushaltsjahre bis zum Abschluss der Maßnahme	bis einschließlich des Haushaltsvor- jahres bereit- gestellte Mittel	Gesamt- aus- zahlungen	davon bereits geleistet
			2018	2019	2020	2021	2022	2023				
			1	2	3	4	5	6	7	8	9	10
			in €	in €	in €	in €	in €	in €	in €	in €	in €	in €
26	+	Einzahlungen aus Sachanlagen <i>68570820 Einzahlungen für Betriebs- und Geschäftsausstattung</i>	0,00 0,00	0 0	0 0	0 0	0 0	0 0	0 0	486 486	486 486	0 0
31	=	Summe der Einzahlungen aus Investitionstätigkeit	0,00	0	0	0	0	0	0	486	486	0
33	-	Auszahlungen für Sachanlagen <i>78570827 Auszahlungen für Geringwertige Vermögensgegenstände</i>	0,00 0,00	0 0	0 0	0 0	0 0	0 0	0 0	451 451	451 451	0 0
38	=	Summe der Auszahlungen aus Investitionstätigkeit	0,00	0	0	0	0	0	0	451	451	0
		darunter:										
39	=	Saldo aus den Ein- und Auszahlungen aus Investitionstätigkeit	0,00	0	0	0	0	0	0	35	35	0

Investitionsübersicht 2020 / 2021

Gemeinde: 82 Gemeinde Verchen

Hauptproduktbereich 6 Zentrale Finanzleistungen
 Produktbereich 61 Allgemeine Finanzwirtschaft
 Produktgruppe 611 Steuern, allgemeine Zuweisungen, allgemeine Umlagen
 Produkt 61100 Steuern, allgemeine Zuweisungen, allgemeine Umlagen
 Ohne Projektzuordnung

fd. Nr.	Einzahlungs- und Auszahlungsarten (gemäß § 4 Absatz 12 bis 14 GemHVO-Doppik)		Ergebnisse des Haushalts- vorvorjahres	Ansätze des Haushalts- vorjahres einschl. Nachträge	Ansatz des ersten Haushalts- jahres	Ansatz des zweiten Haushalts- jahres	Planungs- daten des ersten Haushalts- folgejahres	Planungs- daten des zweiten Haushalts- folgejahres	Planungsdaten der weiteren Haushaltsjahre bis zum Abschluss der Maßnahme	bis einschließlich des Haushaltsvor- jahres bereit- gestellte Mittel	Gesamt- -aus- zahlungen	davon bereits geleistet	
			2018	2019	2020	2021	2022	2023					
			1	2	3	4	5	6	7	8	9	10	
			in €	in €	in €	in €	in €	in €	in €	in €	in €	in €	in €
23	+	Einzahlungen aus Investitionszuwendungen	11.037,25	13.200	29.000	29.000	29.000	20.000	20.000	20.000	77.444	204.444	0
		<i>68142000 Investitionszuwendungen vom Land</i>	<i>11.037,25</i>	<i>13.200</i>	<i>29.000</i>	<i>29.000</i>	<i>29.000</i>	<i>20.000</i>	<i>20.000</i>	<i>20.000</i>	<i>77.444</i>	<i>204.444</i>	<i>0</i>
31	=	Summe der Einzahlungen aus Investitionstätigkeit	11.037,25	13.200	29.000	29.000	29.000	20.000	20.000	20.000	77.444	204.444	0
		darunter:											
39	=	Saldo aus den Ein- und Auszahlungen aus Investitionstätigkeit	11.037,25	13.200	29.000	29.000	29.000	20.000	20.000	20.000	77.444	204.444	0

Investitionsübersicht 2020 / 2021

Gemeinde: 82 Gemeinde Verchen

Hauptproduktbereich 6 Zentrale Finanzleistungen
 Produktbereich 61 Allgemeine Finanzwirtschaft
 Produktgruppe 619 VV-Konten
 Produkt 61999 VV-Konten
 Ohne Projektzuordnung

fd. Nr.	Einzahlungs- und Auszahlungsarten (gemäß § 4 Absatz 12 bis 14 GemHVO-Doppik)	Ergebnisse des Haushaltsvorjahres	Ansätze des Haushaltsvorjahres einschl. Nachträge	Ansatz des ersten Haushaltsjahres	Ansatz des zweiten Haushaltsjahres	Planungsdaten des ersten Haushaltsfolgejahres	Planungsdaten des zweiten Haushaltsfolgejahres	Planungsdaten der weiteren Haushaltsjahre bis zum Abschluss der Maßnahme	bis einschließlich des Haushaltsvorjahres bereitgestellte Mittel	Gesamt -auszahlungen	davon bereits geleistet
		2018	2019	2020	2021	2022	2023				
		1	2	3	4	5	6	7	8	9	10
		in €	in €	in €	in €	in €	in €	in €	in €	in €	in €
	darunter:										
40	Angaben zur Kofinanzierung	2.358,47	0	0	0	0	0	0	-247	-247	0
	Einzahlungen eines Dritten zur Finanzierung des kommunalen Kofinanzierungsanteils sind in der Einzahlungen aus durchlaufenden Geldern und ungeklärten Zahlungseingängen in folgender Höhe enthalten:	27.427,73	0	0	0	0	0	0	72.225	72.225	0
	69923702 Einzahlung für Kameradschaftskasse Feuerwehr	0,00	0	0	0	0	0	0	540	540	0
	69923706 Einzahlung für Verwahrkonto 6	2.640,00	0	0	0	0	0	0	4.670	4.670	0
	69923709 Einzahlung für Verwahrkonto 9	0,00	0	0	0	0	0	0	800	800	0
	69923710 Einzahlung für Verwahrkonto 10	0,00	0	0	0	0	0	0	1.365	1.365	0
	69923720 Einzahlung für Verwahrkonto 20	24.787,73	0	0	0	0	0	0	64.850	64.850	0
	Auszahlungen eines Dritten zur Finanzierung des kommunalen Kofinanzierungsanteils sind in der Auszahlungen aus durchlaufenden Geldern und ungeklärten Zahlungseingängen in folgender Höhe enthalten:	25.069,26	0	0	0	0	0	0	72.472	72.472	0
	79923701 Auszahlung für Sicherheitseinbehalt	0,00	0	0	0	0	0	0	2.056	2.056	0
	79923702 Auszahlung für Kameradschaftskasse Feuerwehr	281,53	0	0	0	0	0	0	1.370	1.370	0
	79923706 Auszahlung für Verwahrkonto 6	0,00	0	0	0	0	0	0	2.030	2.030	0
	79923709 Auszahlung für Verwahrkonto 9	0,00	0	0	0	0	0	0	800	800	0
	79923710 Auszahlung für Verwahrkonto 10	0,00	0	0	0	0	0	0	1.365	1.365	0
	79923720 Auszahlung für Verwahrkonto 20	24.787,73	0	0	0	0	0	0	64.850	64.850	0

Fortschreibung des in 2017 beschlossenen
HAUSHALTSSICHERUNGSKONZEPTes nach § 43 Abs.8 KV M-V

Gemeinde Verchen

für 2020 / 2021

Laut § 17b GemHVO Doppik ist (1) ein Haushaltssicherungskonzept mindestens wie folgt zu gliedern, wobei die Darstellung zu den einzelnen Punkten zwischen dem Ergebnishaushalt und dem Finanzhaushalt zu unterscheiden hat:

1. Darstellung der aktuellen Haushaltslage,
2. Analyse der Ursachen für den fehlenden Haushaltsausgleich,
3. Feststellung des Konsolidierungsbedarfs,
4. Festlegung der Konsolidierungsmaßnahmen,
5. Zusammenfassung der finanziellen Wirkungen der Konsolidierungsmaßnahmen,
6. Angabe des Konsolidierungszeitraumes.

Wird der Haushaltsausgleich spätestens zum Ende des Finanzplanungszeitraumes erreicht, kann das Haushaltssicherungskonzept auf den Vorbericht zum Haushaltsplan verweisen, soweit dieser die Angaben nach Satz 1 Nummer 1 bis 6 enthält. Durch den Verweis werden diese Angaben verbindlicher Bestandteil des Haushaltssicherungskonzeptes.

(2) Die Konsolidierungsmaßnahmen sind produktbezogen mit ihren finanziellen Wirkungen in den jeweiligen Haushaltsjahren des Konsolidierungszeitraums darzustellen.

(3) Die Zusammenfassung der finanziellen Wirkungen der Konsolidierungsmaßnahmen erfolgt auf Grundlage der Finanzplanung und ihrer Fortschreibung für den Konsolidierungszeitraum.

1. Darstellung der aktuellen Haushaltslage

Ergebnishaushalt:

Der Jahresabschluss 2017 der Gemeinde Verchen wies im Ergebnishaushalt einen Fehlbetrag in Höhe von 18.089,98 € aus, der mit dem Fehlbetragsvortrag aus Vorjahren dann in Höhe von 214.541,89 € in 2018 als Fehlbetrag wurde.

Mit dem laut Haushaltsplanung 2018 ausgewiesenen Fehlbetrag in Höhe von 38.400 € bleibt Ende 2018 ein vorzutragender Fehlbetrag in Höhe von 252.941,89 €.

Bei der Haushaltsplanung 2019 wurde durch die Entnahme aus der allgemeinen Kapitalrücklage ein Überschuss in Höhe von 127.100 € erreicht, der den Fehlbetragsvortrag aber nicht vollständig abbauen kann.

Auch in 2020 und 2021 werden negative Ergebnisse zur Erhöhung dieses Fehlbetrags führen.

Finanzhaushalt:

In der Haushaltsplanung 2020/21 wird ausgewiesen, dass die Gemeinde den Ausgleich im Finanzhaushalt ohne Einsatz der liquiden Mittel erreicht.

2. Analyse der Ursachen für den fehlenden Haushaltsausgleich

Zu geringe Zuweisungen / Einnahmen:

Die Gemeinde lebte in den vorangegangenen Jahren von ihrer Substanz.

Die Zuweisungen vom Land und die Steuereinnahmen, die die Gemeinde erhielt, reichten nicht aus, um die Pflichtaufgaben zu erfüllen. Sie musste ständig aus ihrem Geldmittelbestand schöpfen, nur um diese Ausgaben abzudecken.

Die anderen Ausgaben wurden dabei noch nicht berücksichtigt. Entsprechend sah durch deren Einrechnung die Situation noch schlechter aus.

Ab 2020 erhält die Gemeinde erheblich mehr Schlüsselzuweisungen, so dass auch das Ergebnis besser aussieht. In nachfolgender Tabelle ist das für 2020 und 2021 dargestellt:
für 2020

<i>Wesentliche Einnahmen</i>	<i>Betrag in €</i>	<i>Wichtige (Pflicht-) Ausgaben</i>	<i>Betrag in €</i>
Schlüsselzuweisungen	233.100	Entschädigungen	10.400
Grundsteuer A	8.000	Brandschutzaufgaben	22.800
Grundsteuer B	41.000	Gastschulbeiträge	36.500
Gewerbsteuer	18.000	Gastkindergartenbeiträge	50.400
Gem.anteil an der Einkommenssteuer.	102.700	Straßenunterhaltungen	28.500
Gemeindeanteil an der Umsatzsteuer.	2.500	Kreisumlage	155.600
Hundesteuer	700	Amtsumlage	94.800
		Gewerbsteuerumlage	1.500
Summe Einnahmen:	406.000	Summe Ausgaben :	400.500
	Ergebnis:		5.500,00

für 2021

<i>Wesentliche Einnahmen</i>	<i>Betrag in €</i>	<i>Wichtige (Pflicht-) Ausgaben</i>	<i>Betrag in €</i>
Schlüsselzuweisungen	233.100	Entschädigungen	10.400
Grundsteuer A	8.000	Brandschutzaufgaben	12.800
Grundsteuer B	41.000	Gastschulbeiträge	36.500
Gewerbsteuer	18.000	Gastkindergartenbeiträge	51.500
Gem.anteil an der Einkommenssteuer.	102.700	Straßenunterhaltungen	13.500
Gemeindeanteil an der Umsatzsteuer.	2.500	Kreisumlage	155.600
Hundesteuer	700	Amtsumlage	94.800
		Gewerbsteuerumlage	1.500
Summe Einnahmen:	406.000	Summe Ausgaben :	376.600
	Ergebnis:		29.400,00

Sehr hohe Ausgaben/Aufwendungen

Für 2020 und 2021 wurde ein Hebesatz von **44,305 v.H.** für die Berechnung der Kreisumlage berücksichtigt, das sind 2 Prozentpunkte unter dem aus 2019.

Bereits 2019 erhielt der Landkreis durch das Beibehalten der Hebesatzhöhe (46.305 v.H.) fast **8.196.000 € mehr** von den Gemeinden als 2018. Durch eine um 2 Prozentpunkte gesenkte Kreisumlage erhält der Landkreis gegenüber 2019 trotzdem noch fast **4.483.500 € mehr** und gegenüber 2018 sind es sogar fast **12.800.000 € mehr**.

Um den Betrag aus 2018, der bereits über 8.200.000 € an Mehreinnahmen bedeutete, zu erreichen, wäre ein Hebesatz in Höhe von **42,67 v.H.** realistischer.

Für die Gemeinde Verchen bedeutet das:

Kreisumlage-Bemessungsgrundlage 2019	mit	mit	mit
	46,305%	44,305%	42,670%
351.237,12	162.640,35 €	155.615,61 €	149.872,88 €
Unterschied zu 46,305:		-7.024,74 €	-12.767,47 €

Das heißt, dass sie mit 44,305 % 7.024,74 € , aber mit 42,67 % sogar **12.767,47 €** weniger zu zahlen hätte.

Einzuplanende Aufwendungen für Abschreibungen

Im Ergebnishaushalt für 2020 sind für das Anlagevermögen Sonderpostenaufösungen für Zuwendungen und Beiträge in Höhe von **50.500,00 €** und Abschreibungsaufwendungen in Höhe von **88.300,00 €** enthalten. So dass daraus der Gemeinde für 2020 ein **Fehlbetrag** in Höhe von **37.800,00 €** entsteht.

Und im Ergebnishaushalt für 2021 sind für das Anlagevermögen Sonderpostenaufösungen für Zuwendungen und Beiträge in Höhe von **50.500,00 €** und Abschreibungsaufwendungen in Höhe von **87.700,00 €** enthalten. So dass daraus der Gemeinde für 2021 ein **Fehlbetrag** in Höhe von **37.200,00 €** entsteht.

Diese Fehlbeträge sind ausschlaggebend für die nicht ausgeglichenen Ergebnishaushalte.

ausgewiesener Fehlbetrag in 2020	47.100,00 €	Ergebnisvortrag:	-90.955,00 €
ausgewiesener Fehlbetrag in 2021	28.500,00 €	Ergebnisvortrag:	-119.455,00 €

Ein vollständiger Abbau dieses Fehlbetrags ist nach derzeitigen Berechnungen nicht erzielbar.

Darstellung der Entwicklung des Geldmittelbestandes

Bestand am:	Bestand in €	Zu- / Abgang in €	Verpflichtungs-ermächtigungen u. andere Vorjahresabgrenzungen	zur Verfügung stehender Geldbestand
01.01.2012	180.697,61	-86.572,91		
01.01.2012	94.124,70	-824,08		
01.01.2013	93.300,62	13.868,26	12.500,00	80.800,62
01.01.2014	107.168,88	-16.262,17	26.816,00	80.352,88
01.01.2015	90.906,71	-128.307,98	26.200,00	64.706,71
01.01.2016	-37.401,27	149.288,60	3.500,00	-40.901,27
01.01.2017	111.887,33	-14.168,28	9.600,00	102.287,33
01.01.2018	97.719,05	5.851,50	32.100,00	65.619,05
01.01.2019	103.570,55	-57.200		103.570,55
01.01.2020 Plan	46.371	6.700		
01.01.2021 Plan	53.071	7.200		
01.01.2022 Plan	60.271	33.900		
01.01.2023 Plan	94.171	24.700		

Anfang 2023 hat die Gemeinde voraussichtlich noch 54.171, 55 € in den liquiden Mitteln. Darin stecken aber die angesparten Gelder für die Zuwendung zwecks Kauf eines neuen FFW-Fahrzeugs (dann bereits: 22.000 €).

In 2015 musste die Gemeinde einen Kredit zur Sicherung der Zahlungsfähigkeit für den Umbau der Straßenbeleuchtung aufnehmen, da die Auszahlungen in 2015 zwar angefallen, aber die für Dezember 2015 zugesagten Zuwendungen für diese Maßnahme erst im Februar 2016 eingegangen sind. Entsprechend konnte der Kassenkredit in 2016 wieder ausgeglichen werden.

Auch in 2019 wird/ musste die Gemeinde ein Vorfinanzierungskredit für die Straßenbaumaßnahmen aufnehmen. Dieser kann aber mit Erhalt der Fördermittel wieder abgezahlt werden.

Darstellung der Schuldendienste

Die Gemeinde hat keine Kreditbelastungen mehr.

3. Feststellung des Konsolidierungsbedarfs

Da die Gemeinde ab 2019 nur noch im Ergebnishaushalt den Ausgleich nicht erreicht und diese Tatsache nicht mehr zur Genehmigungspflicht der Haushaltssatzung bzw. des Stellenplans führt, wird ein Konsolidierungsbedarf nicht mehr ausgewiesen. Die vorgenommenen Maßnahmen zur Verbesserung der finanziellen Situation zeigen ihre Wirkung und nehmen positiven Einfluss auf die gesamte finanzielle Lage.

Der Finanzhaushalt geht in allen Jahren auf und der Abbau des Fehlbetrags im Ergebnishaushalt wird schrittweise vorgenommen.

4. Festlegung der Konsolidierungsmaßnahmen

4.1 Anhebung der Hebesätze der Realsteuern

Die Anhebung der Hebesätze an den Landesdurchschnittshebesätzen wurde 2018 durchgeführt und in die Haushaltssatzung eingearbeitet:

für	Hebesatz (HS) bis 2018	Nivellierungs-Hebesatz 2018	Gemeinde-Hebesatz ab 2018	Erhöhung um
Grundsteuer A	280 v.H.	307 v.H.	310 v.H.	30 v.H.
Grundsteuer B	350 v.H.	396 v.H.	400 v.H.	50 v.H.
Gewerbsteuer	320 v.H.	348 v.H.	350 v.H.	30 v.H.

Ab 2020 sind die Nivellierungshebesätze noch einmal angehoben worden. Im Vergleich zu den gehobenen Durchschnittshebesätzen steht die Gemeinde mit ihren in 2018 beschlossenen Hebesätzen noch im Durchschnitt.

	Durchschn.	Gemeinde
für Grundsteuer A	319%	310%
für Grundsteuer B	375%	400%
für Gewerbesteuer	331%	350%

4.2 Anhebung der Hundesteuer

Bereits 2017 wurde über eine Anhebung der Hundesteuerbeträge diskutiert. Jetzt wird angestrebt, die Hundesteuersatzung auch hinsichtlich der Beträge zu ändern.

Folgende Änderungen sollen in einer geänderten Satzung beschlossen werden:

für	alt	neu für Gemeinde	mehr pro Hund
1.Hund	15,00 €	20,00 €	5,00 €
2.Hund	36,00 €	40,00 €	4,00 €
3. und weiteren	51,00 €	60,00 €	9,00 €

Vorgesehen ist auch, für gefährliche Hunde viel höhere Beträge zu verlangen. Hier soll aber abgesichert werden, dass alles gesetzeskonform in die Satzung eingearbeitet wird.

4.2 Verkauf von Sachanlagen

2018 konnte die Gemeinde die größere von 5 gemeindeeigenen Mietwohnungen veräußern. Für die anderen 4 Wohnungen wurde kein Kaufinteressent gefunden. Die Gemeinde entschloss sich daher für eine Kaufpreisfestlegung zu den Schätzwerten.

Ab 2019 sind drei weitere Wohnungen in Privateigentum übergegangen, so dass nur noch eine Wohnung zum Verkauf steht. Dieser Verkauf soll zeitnah angeschoben werden. Die Einnahmen aus den Verkäufen sind in erster Linie für den Vollabgang im Anlagevermögen genutzt worden. Den Restbetrag hat die Gemeinde für den Gemeinde-Eigenanteil bei den Straßenbaumaßnahmen eingesetzt.

5. Zusammenfassung der finanziellen Wirkungen der Konsolidierungsmaßnahmen

Durch die zusätzlichen Einnahmen aus den Konsolidierungsmaßnahmen kann die Gemeinde in 2020/21 und in den Folgejahren im Finanzhaushalt den Haushaltsausgleich erreichen.

Ein **Haushaltsausgleich im Ergebnishaushalt** ist seit langem nicht mehr gegeben. Besonders die einzuplanenden Abschreibungsaufwendungen sind Ursache für den im Ergebnishaushalt ausgewiesenen Fehlbetrag. Durch die Einführung der Doppik ist auch die Abbildung der Abschreibungen zum Anlagevermögen der Gemeinde hinzugekommen.

Verchen, den 03.12.2019

Bürgermeister