

Amt-Demmin-Land

Beschlussvorlage für Gemeinde Meesiger

öffentlich

Beschlussfassung zur Haushaltssatzung für die Haushaltsjahre 2020 und 2021

<i>Federführend:</i> Finanzen	<i>Datum</i> 25.11.2019
<i>Bearbeitung:</i> Manuela Böttcher	<i>Vorlage-Nr.</i> VO/GV 51/19/012

<i>Beratungsfolge</i>	<i>Geplante Sitzungstermine</i>	<i>Ö / N</i>
Gemeindevertretung Meesiger (Entscheidung)	05.12.2019	Ö

Sachverhalt

Gemäß §§ 45 ff Kommunalverfassung Mecklenburg-Vorpommern hat die Gemeindevertretung für jedes Haushaltsjahr eine Haushaltssatzung zu erlassen. Der Haushaltsplan ist Bestandteil der Haushaltssatzung und enthält alle im Haushaltsjahr für die Erfüllung der Aufgaben der Gemeinde voraussichtlich

1. anfallenden Erträge und eingehende Einzahlungen,
2. entstehende Aufwendungen und zu leistende Auszahlungen und
3. notwendige Verpflichtungsermächtigungen.

Die von der Gemeindevertretung beschlossene Haushaltssatzung mit den Anlagen ist mit dem Haushaltsplan und seinen Anlagen unverzüglich der Rechtsaufsichtsbehörde vorzulegen. Enthält die Haushaltssatzung genehmigungspflichtige Bestandteile, so darf sie erst nach Genehmigung der Rechtsaufsichtsbehörde bekannt gemacht werden.

Am 21.11.2019 wurde der Doppel-Haushaltsplan für die Haushaltsjahre 2020 und 2021 in einer Finanzausschusssitzung vorbereitet.

Die Genehmigung der Rechtsaufsichtsbehörde muss nicht eingeholt werden.

Beschlussvorschlag

Die Gemeindevertretung beschließt die Haushaltssatzung der Gemeinde Meesiger für die Haushaltsjahre 2020 und 2021.

Finanzielle Auswirkungen

Anlage/n

1	HHSatzung Doppik 2020 2021 (öffentlich)
---	---

2	Vorbericht Doppik 2020 2021 (öffentlich)
3	Stellenplan 2020 2021 (öffentlich)
4	ErgebnisHH 2020 2021 (öffentlich)
5	FinanzHH 2020 2021 (öffentlich)
6	TeiERG.HH 2020 2021 (öffentlich)
7	Teilfin.HH 2020 2021 (öffentlich)
8	liquide Mittel 2020 2021 (öffentlich)
9	Verpfl.ermächtigungen 2020 2021 (öffentlich)
10	Investitionsübersicht 2020 2021 (öffentlich)

Haushaltssatzung der Gemeinde Meesiger für die Haushaltsjahre 2020 / 2021

Aufgrund des § 45 i.V.m. § 47 der Kommunalverfassung (KV M-V) wird nach Beschluss der Gemeindevertretung vom 05.12.2019 und nach Vorlage bei der Rechtsaufsichtsbehörde folgende Haushaltssatzung erlassen:

Diese Haushaltssatzung wurde nach dem Recht der neuen Fassung der GemHVO-Doppik aufgestellt.

§ 1 Ergebnis- und Finanzhaushalt

Der Haushaltsplan für die Haushaltsjahre 2020 und 2021 wird:

1. im Ergebnishaushalt auf

	2020	2021
einen Gesamtbetrag der Erträge von	471.100 €	466.200 €
einen Gesamtbetrag der Aufwendungen von	546.500 €	498.300 €
ein Jahresergebnis nach Veränderung der Rücklagen von	- 75.400 €	- 32.100 €

2. im Finanzhaushalt auf

	2020	2021
a.) einen Gesamtbetrag der laufenden Einzahlungen von	383.400 €	378.500 €
einen Gesamtbetrag der laufenden Auszahlungen ² von	445.500 €	397.300 €
einen jahresbezogenen Saldo der laufenden Ein- und Auszahlungen von	- 62.100 €	- 18.800 €

	2020	2021
b.) einen Gesamtbetrag der Einzahlungen aus der Investitionstätigkeit von	26.100 €	16.100 €
einen Gesamtbetrag der Auszahlungen aus der Investitionstätigkeit von	77.500 €	3.500 €
einen Saldo der Ein- und Auszahlungen aus der Investitionstätigkeit von	- 51.400 €	12.600 €

festgesetzt.

² einschließlich Auszahlungen für die planmäßige Tilgung von Krediten für Investitionen und Investitionsförderungsmaßnahmen

§ 2 Kredite für Investitionen und Investitionsförderungsmaßnahmen

Kredite zur Finanzierung von Investitionen und Investitionsförderungsmaßnahmen werden 2020 und 2021 nicht veranschlagt.

§ 3 Verpflichtungsermächtigungen

Verpflichtungsermächtigungen werden nicht veranschlagt.

Kassenkredite

	2020	2021
Der Höchstbetrag der Kassenkredite wird festgesetzt auf	37.600 €	37.100 €

**§ 5
Hebesätze**

Die Hebesätze für die Realsteuern werden wie folgt festgesetzt:

	2020	2021
1. Grundsteuer		
a.) für die land- und forstwirtschaftlichen Flächen (Grundsteuer A) auf	310 v.H.	310 v.H.
b.) für die Grundstücke (Grundsteuer B) auf	400 v.H.	400 v.H.
2. Gewerbesteuer auf	350 v.H.	350 v.H.

**§ 6
Stellen gemäß Stellenplan (VzÄ: Vollzeitäquivalente)**

Die Gesamtzahl der im Stellenplan ausgewiesenen Stellen beträgt :	2020	2021
	0,7554	0,7554

**§ 7
Weitere Vorschriften**

Die Ansätze für ordentliche Auszahlungen sind einseitig deckungsfähig für Auszahlungen für Investitionen in den jeweiligen Teilhaushalten!

Ab einem Investitions- oder Sanierungsvolumen von mehr als 10.000 € je Maßnahme hat ein Wirtschaftlichkeitsvergleich gemäß § 9 Abs.1 GemHVO-Doppik zu erfolgen!

Die Ansätze für ordentliche Auszahlungen eines Teilhaushaltes sind nach § 15 Abs.1 GemHVO-Doppik bis zum Ende des folgenden Haushaltsjahres verfügbar, soweit die korrespondierenden Ansätze für ordentliche Aufwendungen im Haushaltsjahr in Anspruch genommen werden.

Nachrichtliche Angaben:

1. Zum Ergebnishaushalt	2020	2021
Das Ergebnis zum 31. Dezember des Haushaltsjahres beträgt voraussichtlich	- €	- €

2. Zum Finanzhaushalt	2020	2021
Der Saldo der laufenden Ein- und Auszahlungen zum 31. Dezember des Haushaltsjahres beträgt voraussichtlich	-62.100 €	-18.800 €

3. Zum Eigenkapital	2020	2021
Der Stand des Eigenkapitals zum 31. Dezember des Haushaltsjahres beträgt voraussichtlich	1.194.582 €	1.194.582 €

Meesiger, den 06.12.2019

Siegel

Bürgermeisterin

Hinweis:

Die nach § 47 Absatz 2 KV M-V erforderlichen rechtsaufsichtlichen Entscheidungen des Landkreises Mecklenburgische Seenplatte zu den genehmigungspflichtigen Festsetzungen sind am bekanntgegeben worden.

Vorbericht zum Haushaltsplan 2020/ 2021 der Gemeinde Meesiger

Der Vorbericht gibt laut § 5 GemHVO-Doppik einen Überblick über die Entwicklung der Haushaltswirtschaft im Haushaltsjahr unter Einbeziehung der beiden Haushaltsvorjahre. Die durch den Haushalt gesetzten Rahmenbedingungen sind zu erläutern. Der Vorbericht enthält ferner einen Ausblick auf die Entwicklung der Rahmenbedingungen der Planung und wichtiger Planungskomponenten innerhalb des Zeitraumes der Ergebnis- und Finanzplanung.

Insbesondere werden nachfolgend dargestellt::

1. Grundsätzliches	2
2. Entwicklung der Einwohnerzahl	3
3. Größe der Gemeinde	4
4. Entwicklung der wichtigsten Erträge und Einzahlungen	4
5. Entwicklung der wichtigsten Aufwendungen und Auszahlungen	6
6. Entwicklung der Jahresergebnisse	7
6.1 Entwicklung Einzahlungen / Auszahlungen (Finanzhaushalt)	7
6.2 Entwicklung Erträge / Aufwendungen (Ergebnishaushalt)	7
7. Entwicklung der Investitionen und Investitionsförderungsmaßnahmen	8
8. Entwicklung der Kredite für Investitionen und Investitionsförderungsmaßnahmen	9
9. Belastung des Haushaltes durch kreditähnliche Rechtsgeschäfte	9
10. Entwicklung der Kredite zur Sicherung der Zahlungsfähigkeit	9
11. Entwicklung des Eigenkapitals, Rücklagen und Infrastrukturpauschale	10
12. Entwicklung der Sonderposten	12
13. Entwicklung der Rückstellungen	12
14. Aufwendungen und Auszahlungen sowie selbstfinanzierte Eigenanteile für freiwillige Aufgaben	13
15. Angaben zur Haushaltskonsolidierung	13
16. Verbindlichkeiten aus Bürgschaften, Gewährverträgen und Patronatserklärungen	13

1. Grundsätzliches

Die Gemeinde bucht seit dem 01.01.2012 doppisch. Entsprechend wurde sowohl ein Finanzhaushalt als auch ein Ergebnishaushalt aufgestellt.

Die Haushaltsgliederung basiert auf die Darstellung von Produkten.

So werden alle Informationen, die im kameralen System an verschiedenen Stellen abgebildet wurden, produktbezogen zusammengeführt. Insgesamt weist das Produktbuch der Gemeinde 23 Produkte aus. :

Nr.	Bezeichnung des Produktes	Nr.	Bezeichnung des Produktes
11100	Verwaltungssteuerung	54200	Kreisstraßen
11401	Zentrale Grundstücks- und Gebäudeverwaltung	54600	Parkeinrichtungen
11402	Kommunale Wohnungen	55102	Campingplatz Gravelotte
12600	Freiwillige Feuerwehr Ostufer Kummerower See	55200	Wasser- und Bodenverband
21100	Grundschulen	55201	Wasserwanderrastplatz Gravelotte
21500	Regionalschulen	55500	Land- und Forstwirtschaft
28100	Heimat- und sonstige Kulturpflege	57100	Sachkostenzuschüsse für AGH/ AGH-Stützpunkt
33100	Rentnerbetreuung	57300	Gemeindehaus
36100	Kindereinrichtungen / Tagesmuttis	61100	Steuern, allgemeine Zuweisungen, allgemeine Umlagen
36501	Kindereinrichtungen / Tagesmuttis		
36600	Spielplatz, Spielschiff	61200	allgemeine
54000	Konzessionsabgaben	62600	Anlagevermögens
54100	Gemeindestraßen		

Da über das Amt Demmin- Land die Einheitskasse geführt wird und die Gemeinde auch entsprechend gegenüber dem Amt in Höhe ihres Geldbestandes eine Forderungen aufmacht, wird für die Abwicklung dieser Bewegungen automatisch das Produkt: 61800: Einheitskasse genutzt.

Folgende Teilhaushalte (THH) wurden gebildet:

THH	Bezeichnung	Produkte der Teilhaushalte	Verantwortlicher Leiter
1	Verwaltungssteuerung	11100	leitender Verwaltungsbeamter
2	Amt für Zentrale Dienste und Finanzen	36100, 36501, 54000, 55200, 55500, 57100	leitender Verwaltungsbeamter
3	Amt für Bau- und Ordnungsangelegenheiten	11401, 12600, 21100, 21500, 28100, 33100, 36600, 54100, 54200, 54600, 55102, 55201, 57300	Leiter des Bau- und Ordnungsamtes
4	Finanzwirtschaft	61100, 61200, 62600	leitender Verwaltungsbeamter

Somit ist jedes Produkt in einem Teilhaushalt enthalten (§ 4 GemHVO-Doppik).

2. Entwicklung der Einwohnerzahl (lt. Statistisches Landesamt M-V / Planungsgrundlagen)

per 31.12.

1992	269
1993	277
1994	281
1995	283
1996	285
1997	302
1998	303
1999	311
2000	308
2001	292
2002	288
2003	284
2004	282
2005	303
2006	305
2007	283
2008	278
2009	263
2010	259
2011	251
2012	232
2013	235
2014	235
2015	225
2016	224
2017	221
2018	221

Graphische Darstellung der Einwohnerentwicklung ab 1992 :

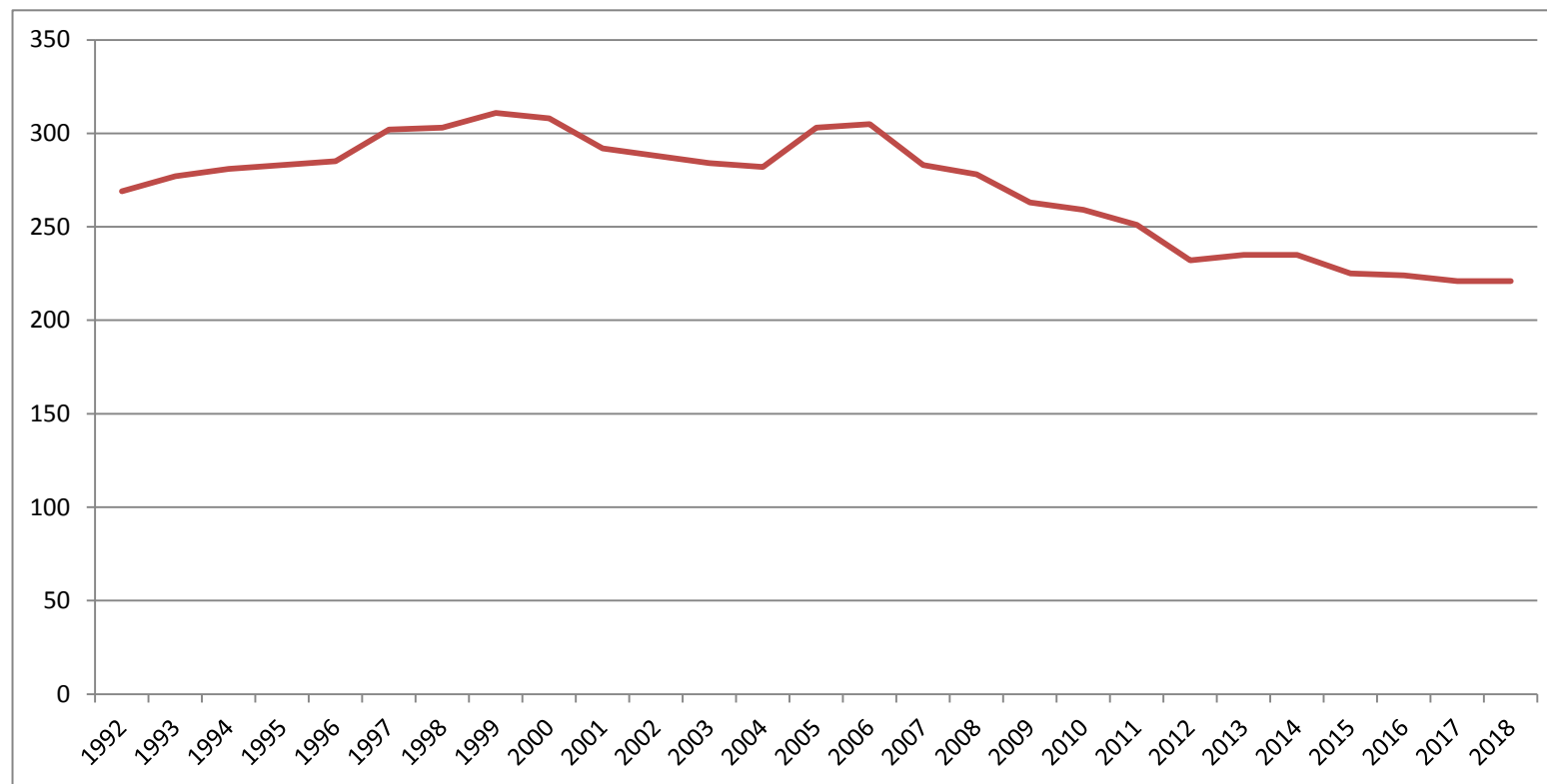

höchste Einwohnerzahl: 1999 mit 311 Einwohnern
 niedrigste Einwohnerzahl: 2017 und 2018 mit 221 Einwohnern

3. Größe der Gemeinde

Die Gemeinde verfügt über eine Fläche in der Größe von
Ortsteile der Gemeinde : Meesiger und Gravelotte

899,469 ha .

4. Entwicklung der wichtigsten Erträge und Einzahlungen

	2018	2018	2019	2020	2021
	Erträge	Einzahlungen	Plan	Plan	Plan
Grundsteuer A	10.502,78	10.513,72	10.500	10.500	10.500
Grundsteuer B	29.098,82	29.311,62	28.500	28.500	28.500
Gewerbesteuer	29.893,70	30.216,90	15.000	8.000	8.000
Gemeindeanteil an der Einkommenssteuer	45.950,26	46.244,69	49.400	50.600	50.600
Gemeindeanteil an der Umsatzsteuer	4.196,77	4.266,84	4.700	4.200	4.200
Hundesteuer	522,72	555,59	500	400	400
Familienleistungsausgleich	8.505,40	8.505,40	7.800	0	0
Schlüsselzuweisungen	69.840,37	69.840,37	80.400	99.100	99.100
Gebühren und Entgelte	162.737,14	163.294,51	155.100	157.100	157.100
Mieten / Pachten	6.276,48	6.641,48	5.300	7.100	7.100
Festgeldzinsen	259,65	259,65	0	0	0
Dividenden	8.453,52	8.453,52	6.000	7.000	7.000
Konzessionsabgaben	5.543,00	7.135,28	6.000	6.000	6.000

Ab 2020 wird es keinen Familienleistungsausgleich mehr geben. Dieser Betrag wird bei der Berechnung der Schlüsselzuweisungen berücksichtigt und fließt so über diese Zuweisungen der Gemeinde zu. Das Gleiche gilt für die investiven Schlüsselzuweisungen.

Für 2020 erhält die Gemeinde insgesamt :

99.100 €

an Schlüsselzuweisungen.

Für 2021 werden für die Gemeinde insgesamt :

99.100 €

Schlüsselzuweisungen berücksichtigt.

Entwicklung der Gewerbesteuererinnahmen:

Jahr	Anzahl veranlagte Betriebe	Betriebe mit positivem Messbetrag	Istbetrag
2012	4	4	4.770,97 €
2013	4	4	3.921,40 €
2014	3	2	864,35 €
2015	5	4	12.476,23 €
2016	5	4	21.232,43 €
2017	5	3	5.119,30 €
2018	6	5	30.216,90 €

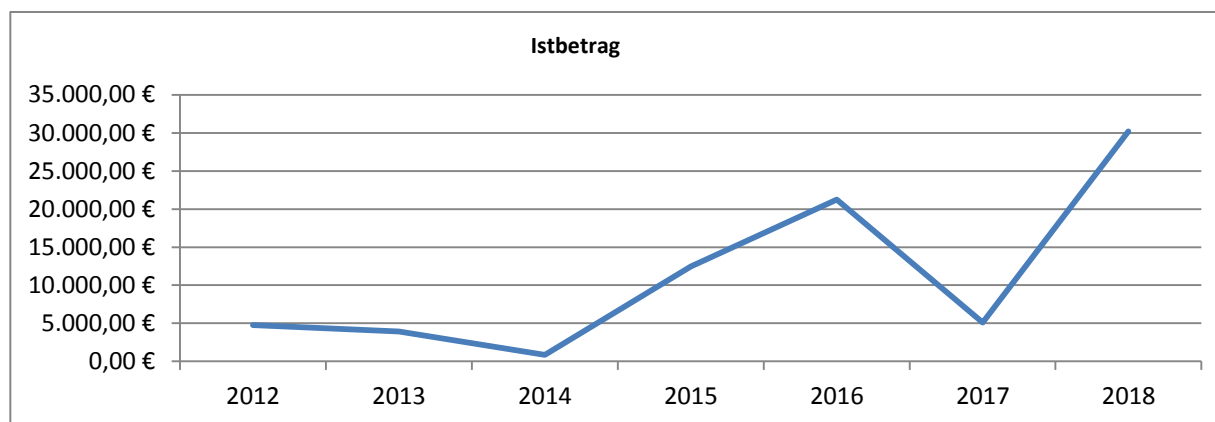

Entwicklung der Schlüsselzuweisungen :

Ab 2020 wird der Familienleistungsausgleich über die Schlüsselzuweisungen an die Kommunen ausgezahlt, so dass der Vergleich der reinen Schlüsselzuweisungen ohne Betrachtung des Familienleistungsausgleichs (FMLA) zu falschen Schlussfolgerungen führt. Nachfolgend sind entsprechend auch die Beträge für den FMLA in den Vorjahren beim Vergleich eingeflossen.

	investive Schl.zuweisg.	andere Schl.zuweisg.	Schl.zuwg. GESAMT	FMLA	Schl.zuwg. mit FMLA
2012	6.976,11 €	73.209,04 €	80.185,15 €	7.181,68 €	87.366,83 €
2013	6.930,07 €	72.725,96 €	79.656,03 €	7.302,00 €	86.958,03 €
2014	6.740,44 €	70.735,72 €	77.476,16 €	7.724,07 €	85.200,23 €
2015	6.069,00 €	63.689,17 €	69.758,17 €	7.016,64 €	76.774,81 €
2016	7.480,62 €	78.503,31 €	85.983,93 €	7.068,60 €	93.052,53 €
2017	6.777,36 €	71.123,20 €	77.900,56 €	7.429,93 €	85.330,49 €
2018	6.655,14 €	69.840,37 €	76.495,51 €	8.505,40 €	85.000,91 €
Plan 2019	7.800 €	80.400 €	88.200 €	7.800 €	96.000 €
Plan 2020			99.100 €	0 €	99.100 €
Plan 2021			99.100 €	0 €	99.100 €

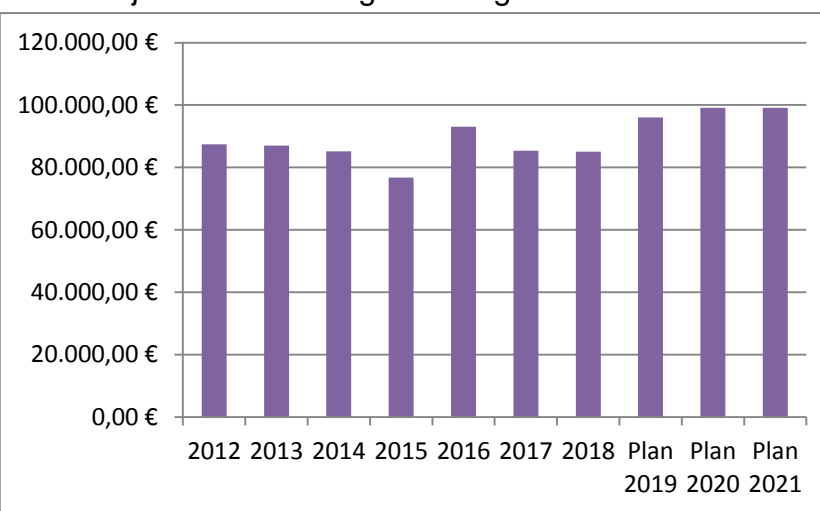

Die Gemeinde erhält in 2020 und 2021 im Vergleich zum Vorjahr wieder 14.100 € mehr an Schlüsselzuweisungen.

5. Entwicklung der wichtigsten Aufwendungen und Auszahlungen

	2018	2018	2019	2020	2021
	Aufwand	Auszahlung	Plan	Plan	Plan
Beitrag an Wasser- und Bodenverband	10.237,23	10.237,23	15.000	16.600	16.600
Gewerbesteuerumlage	3.021,60	2.037,96	1.100	700	700
Kreisumlage	86.825,17	86.825,17	87.700	88.100	88.100
Amtsumlage	37.223,91	36.860,90	36.000	53.600	53.600
Gastschulbeiträge	9.169,24	9.169,24	10.500	11.400	11.400
Gastkindergartenbeiträge	12.704,48	12.704,48	16.000	28.800	28.800
für ehrenamtliche Tätigkeit	5.861,75	5.861,75	6.100	6.100	6.100
andere Personalausgaben	23.074,32	23.074,32	18.600	18.200	18.200
Zinsausgaben	64,61	64,61	0	100	100

Entwicklung Kreis- und Amtsumlage:

	Kreisumlage	Amtsumlage	GESAMT
2007	48.876,50 €	23.792,76 €	72.669,26 €
2008	68.714,94 €	25.184,64 €	93.899,58 €
2009	78.656,27 €	25.140,60 €	103.796,87 €
2010	76.894,11 €	24.641,07 €	101.535,18 €
2011	75.970,48 €	30.970,09 €	106.940,57 €
2012	69.743,64 €	29.381,70 €	99.125,34 €
2013	73.519,92 €	33.885,47 €	107.405,39 €
2014	74.597,48 €	34.354,32 €	108.951,80 €
2015	85.765,69 €	33.699,06 €	119.464,75 €
2016	74.174,90 €	31.632,40 €	105.807,30 €
2017	87.033,31 €	37.800,62 €	124.833,93 €
2018	86.825,17 €	36.860,90 €	123.686,07 €
Plan 2019	87.700 €	36.000 €	123.700 €
Plan 2020	88.100 €	53.600 €	141.700 €
Plan 2021	88.100 €	53.600 €	141.700 €

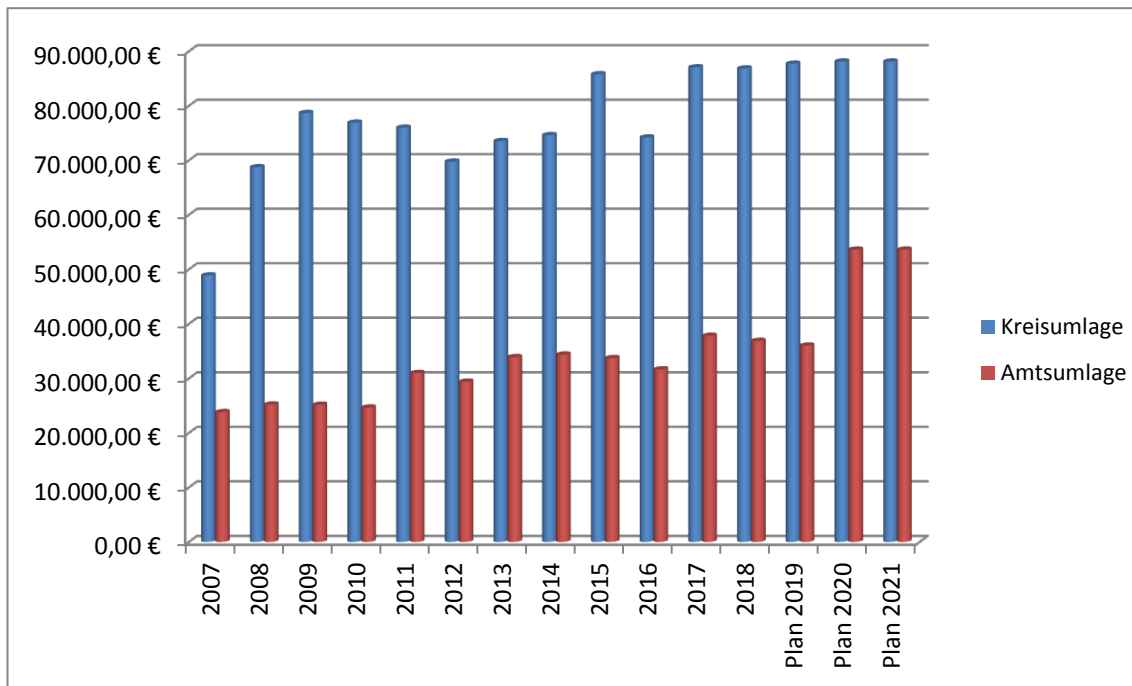

6. Entwicklung der Jahresergebnisse

6.1 Entwicklung Einzahlungen / Auszahlungen (Finanzhaushalt)

	2018	Ansatz 2019	Ansatz 2020	Ansatz 2021	Ansatz 2022	Ansatz 2023
ordentliche Einzahlungen	395.785,42	369.200	383.400	378.500	378.500	378.500
ordentliche Auszahlungen	305.929,76	356.300	445.500	397.300	397.100	397.300
außerordentliche Einzahlungen	0,00	0	0	0	0	0
außerordentliche Auszahlungen	0,00	0	0	0	0	0
Einzahlungen aus Investitionstätigkeit	11.453,96	7.800	26.100	16.100	16.100	15.000
Auszahlungen aus Investitionstätigkeit	9.903,38	27.500	77.500	3.500	3.500	3.500
Einzahlungen aus Kreditaufnahmen	0,00	0	0	0	0	0
Auszahlungen Tilgung	2.468,30	0	0	0	0	0
Saldo der durchlaufenden Gelder	-7.158,35	0	0	0	0	0
Zu- und Abgang Geldbestand	81.779,59	-6.800	-113.500	-6.200	-6.000	-7.300
GELDBESTAND am 31.12.	424.528,95	417.728,95	304.228,95	298.028,95	292.028,95	284.728,95

6.2 Entwicklung Erträge / Aufwendungen (Ergebnishaushalt)

	2018	Ansatz 2019	Ansatz 2020	Ansatz 2021	Ansatz 2022	Ansatz 2023
ordentliche Erträge	390.401,28	456.900	471.100	466.200	466.200	466.200
ordentliche Aufwendungen	326.452,49	456.900	546.500	498.300	498.100	498.300
außerordentliche Erträge	0,00	0	0	0	0	0
außerordentliche Aufwendungen	0,00	0	0	0	0	0
Einstellung in Rücklagen	0,00	0	0	0	0	0
Entnahme aus Rücklagen	0,00	0	75.400	32.100	31.900	32.100
JAHRESERGEBNIS	63.948,79	0	0	0	0	0
Übertrag	217.473,70	217.473,70	217.473,70	217.473,70	217.473,70	217.473,70

Der Ergebnishaushalt weist für 2020, 2021 und für die Folgejahre ein Jahresergebnis in Höhe von 0,00 € aus.

Durch die Entnahme aus der Allgemeinen Kapitalrücklage, die insgesamt in Höhe des Saldos der laufenden Ein- und Auszahlungen per 01.01.2012 vorgenommen werden kann, wird der Ausgleich im Ergebnishaushalt in 2020 bis 2024 erreicht.

Insgesamt stehen der Gemeinde für diese Entnahme 272.546,56 € zur Verfügung.

7. Entwicklung der Investitionen und Investitionsförderungsmaßnahmen

<i>Einzahlungen für Investitionen:</i>	2018	Ansatz 2019	Ansatz 2020	Ansatz 2021
<i>investive Schlüsselzuweisungen</i>	6.655,14	7.800		
<i>Infrastrukturpauschale</i>			16.100	16.100
<i>Zuweisungen für Investitionen und Investitionsmaßnahmen</i>	0,00	0	10.000	0

<i>Ausgaben für Investitionen gesamt:</i>	9.903,38	27.500	77.500	3.500
---	----------	--------	---------------	--------------

Einzeldarstellung der Investitionen :

<i>Bezeichnung der Maßnahme</i>	2018	Plan 2019	Plan 2020	Plan 2021
<i>FFW: Investitionszuschuss für Kauf von FFW- Fahrzeug</i>	0,00	3.500	3.500	3.500
<i>Aus Vorjahre wurden noch 17.500 € als Ermächtigung in 2020 übertragen, mit dem Planansatz 2020 wären es dann 21.000 € : Ansparung für Eigenanteil beim Kauf eines geförderten gemeinsamen FFW-Fahrzeuges. (Gemeinden Schönfeld , Meesiger und Verchen)</i>				
<i>FFW: Baumaßnahme: Löschwasserentnahmestelle</i>	0,00	24.000	10.000	0
<i>Bei Gesamtkosten in Höhe von 34.000 € ! 24.000 € werden als Ermächtigung aus 2019 in 2020 übernommen und die restlichen 10.000 € werden in 2020 eingeplant. Diese werden über die Zuweisungen aus dem Strategiefond in Höhe von 10.000 € abgedeckt.</i>				
<i>Campingplatz: Kauf eines Rasentraktors</i>	7.899,01	0	0	0
<i>Geschwindigkeitsüberwachungseinrichtung -Smiley-Schild</i>	0	0	2000	0
<i>Gemeindeanteil für ein Spielschiff</i>	0	0	5000	0
<i>Für diese Maßnahme soll über die Spielplatzförderung Zuwendungen beantragt werden.</i>				
<i>Kauf einer Wegefläche</i>	2004,37	0	0	0
<i>Gehwegerneuerung</i>	0	0	40000	0
<i>Diese Baumaßnahme soll mit Hilfe der Einnahmen aus der Infrastrukturpauschale mitfinanziert werden.</i>				
<i>Parkplatz : Kauf einer Schranke mit Automat</i>	0	0	10000	0
<i>Gemeinde: Kauf eines Rasentraktors</i>	0,00	0	7000	0
GESAMT:	9.903,38	27.500	77.500	3.500

Auswirkungen der Investitionen auf die Folgejahre:

Jede Investition, die anlagenbuchhaltungsrelevant wird, bedeutet zusätzliche Aufwendungen für Abschreibungen in den Folgejahren. Um so höher jedoch die dafür bereit gestellten Investitionszuschüsse sind, desto niedriger wird die Belastung insgesamt für die Gemeinde, da dadurch Erträge aus der Auflösung von Sonderposten aus Zuwendungen erzielt werden.

Eine Investition/ Erneuerung hat weiterhin immer zur Folge, dass lange keine Reparaturkosten anfallen werden.

8. Entwicklung der Kredite für Investitionen und Investitionsförderungsmaßnahmen

Aufnahmegrund / Kreditinstitut			2016	2017	2018	2019
Bau Wasserwanderrastplatz / KfW-Bankengruppe	Restbetrag	am 01.01.	4.734,58 €	0,00 €		
	Tilgung	im Jahr	4.734,58 €			
Bau Wasserwanderrastplatz / Investitionsbank	Restbetrag	am 01.01.	15.990,75 €	9.375,24 €	2.468,30 €	0,00 €
	Tilgung	im Jahr	6.615,51 €	6.906,94 €	2.468,30 €	
Kredite GESAMT	Restbetrag	am 01.01.	20.725,33 €	9.375,24 €	2.468,30 €	0,00 €
Tilgung GESAMT	Tilgung	im Jahr	11.350,09 €	6.906,94 €	2.468,30 €	0,00 €

Die Gemeinde hat ab **2019 keine Kredite** mehr zu bedienen !

9. Belastung des Haushaltes durch kreditähnliche Rechtsgeschäfte

Der Haushalt der Gemeinde ist nicht durch kreditähnliche Rechtsgeschäfte belastet.

10. Entwicklung der Kredite zur Sicherung der Zahlungsfähigkeit

	2015	2016	2017	2018	Plan 2019	Plan 2020	Plan 2021
Aufnahme:	0,00 €	0,00 €	0 €	0 €	36.900 €	37.600 €	37.100 €
Rückzahlung	0,00 €	0,00 €	0 €	0 €	36.900 €	37.600 €	37.100 €
Gesamtbestand	0,00 €	0,00 €	0 €	0 €	0 €	0 €	0 €

Hier handelt es sich nur um die nicht genehmigungspflichtigen Beträge.

11. Entwicklung des Eigenkapitals, Rücklagen und Infrastrukturpauschale

Bis 2017 sind die Jahresrechnungen festgestellt. Ab 2018 handelt es sich um vorläufige Zahlen.

Kontobezeichnung	Betrag	Betrag	Betrag	Betrag	Betrag
	(€)	(€)	(€)	(€)	(€)
	31.12.2017	31.12.2018	31.12.2019	31.12.2020	31.12.2021
		vorläufig	vorläufig	vorläufig	vorläufig
Kapitalrücklage	986.602,22 €	993.257,36 €	1.001.057,36 €	1.001.057,36 €	1.001.057,36 €
Allgemeine Kapitalrücklage	936.402,69 €	936.402,69 €	936.402,69 €	936.402,69 €	936.402,69 €
Zweckgebundene Kapitalrücklage KRL	50.199,53 €	56.854,67 €	64.654,67 €	64.654,67 €	64.654,67 €
Zweckgebundene KRL aus investiv gebundenen Zuweisungen	44.861,53 €	51.516,67 €	59.316,67 €	59.316,67 €	59.316,67 €
Zweckgebundene Kapitalrücklage aus kameraleen Rücklagen	5.338,00 €	5.338,00 €	5.338,00 €	5.338,00 €	5.338,00 €
Zweckgebundene Ergebnisrücklagen	0,00 €	0,00 €	0,00 €	0,00 €	0,00 €
Rücklage für Belastungen aus dem kommunalen Finanzausgleich	0,00 €	0,00 €	0,00 €	0,00 €	0,00 €
Sonstige zweckgebundene Ergebnisrücklagen	0,00 €	0,00 €	0,00 €	0,00 €	0,00 €
Ergebnisvortrag	153.524,91 €	153.524,91 €	193.524,91 €	193.524,91 €	193.524,91 €
Ergebnisvortrag	153.524,91 €	153.524,91 €	193.524,91 €	193.524,91 €	193.524,91 €
Jahresüberschuss/Jahresfehlbetrag	0,00 €	40.000,00 €	0,00 €	0,00 €	0,00 €
EIGENKAPITAL GESAMT:	1.140.127,13 €	1.186.782,27 €	1.194.582,27 €	1.194.582,27 €	1.194.582,27 €

Entwicklung der Zweckgebundenen Kapitalrücklage aus investiv gebundenen Zuweisungen:

Stand 01.01.2012 / Eröffnungsbilanz	3.887,93	Bestand :
Veränderung 2012	6.976,11	10.864,04
Veränderung 2013	6.930,07	17.794,11
Veränderung 2014	6.740,44	24.534,55
Veränderung 2015	6.069,00	30.603,55
Veränderung 2016	7.480,62	38.084,17
Veränderung 2017	6.777,36	44.861,53
Veränderung 2018	6.655,14	51.516,67
Veränderung 2019	7.800,00	59.316,67

Dieser Betrag wird in 2020 und 2021 nicht entnommen.

Entwicklung der Rücklage für Belastungen aus dem Kommunalen Finanzausgleich (RL/FAG):

Stand 01.01.2012 / Eröffnungsbilanz	0,00	Bestand :
Veränderung 2012	0,00	0,00
Veränderung 2013	16008,64	16008,64
Veränderung 2015	0,00	16008,64
Veränderung 2016	-16008,64	0,00
Veränderung 2017	0,00	0,00
Veränderung 2018	0,00	0,00
Veränderung 2019	0,00	0,00

Sowohl in 2020 als auch in 2021 muss kein Betrag planmäßig zugeführt werden.

Entwicklung der Infrastrukturpauschale (ISP):

Ab 2020 erhält die Gemeinde wieder eine Infrastrukturpauschale. Diese errechnet sich aus 40,34 € pro Einwohner sowie zusätzlich 34,35 € pro Einwohner in Abhängigkeit von der Finanzkraft der Gemeinde.

Folgende Übersicht zeigt die zu erwartenden Beträge und die damit vorgesehenen Investitions- bzw. Unterhaltungsmaßnahmen:

Investitionspauschale 2020	16.100,00
Investitionspauschale 2021	16.100,00

Diese Pauschale aus 2020 und 2021 wird für die geplanten Gehwegerneuerung genutzt.

Entwicklung Zweckgebundene Kapitalrücklage aus Kameralen Rücklagen / Campingplatz

Stand 01.01.2012 / Eröffnungsbilanz	5338,00	Rest:
Zugang 2012 bis 2019	0,00	5338,00
Veränderung 2020	0,00	5338,00
Veränderung 2021	0,00	5338,00
Stand 31.12.2021	5338,00	

Weder Zuführungen noch Entnahmen sind für 2020 und 2021 vorgesehen.

12. Entwicklung der Sonderposten

Kontobezeichnung	Betrag	Betrag	Betrag	Betrag	Betrag
	31.12.2017	31.12.2018	31.12.2019	31.12.2020	31.12.2020
		vorläufig	vorläufig	vorläufig	vorläufig
Sonderposten zum Anlagevermögen	1.825.878,85 €	1.826.347,67 €	1.826.347,67 €	1.836.347,67 €	1.836.347,67 €
<i>Sonderposten aus Zuwendungen</i>	<i>1.612.749,91 €</i>	<i>1.612.749,91 €</i>	<i>1.826.347,67 €</i>	<i>1.826.347,67 €</i>	<i>1.826.347,67 €</i>
<i>Sonderposten aus Beiträgen und ähnlichen Entgelten</i>	<i>0,00 €</i>	<i>0,00 €</i>	<i>0,00 €</i>	<i>0,00 €</i>	<i>0,00 €</i>
<i>Sonderposten aus Anzahlungen für Anlagevermögen</i>	<i>213.128,94 €</i>	<i>213.597,76 €</i>	<i>0,00 €</i>	<i>10.000,00 €</i>	<i>10.000,00 €</i>
Sonderposten für den Gebührenaussgleich	0,00 €	0,00 €	0,00 €	0,00 €	0,00 €
Sonderposten mit Rücklageanteil	0,00 €	0,00 €	0,00 €	0,00 €	0,00 €
Sonstige Sonderposten	21.021,60 €	21.021,60 €	21.021,60 €	21.021,60 €	21.021,60 €
SONDERPOSTEN GESAMT:	1.846.900,45 €	1.847.369,27 €	1.847.369,27 €	1.857.369,27 €	1.857.369,27 €

13. Entwicklung der Rückstellungen

Die Gemeinde hat keine Rückstellungen.

lfd. Nr.	Art Rückstellungen	voraussichtlicher Stand zum Beginn des Haushaltsjahres	Einstellungen	planmäßige Auflösungen	außerplanmäßig. Auflösungen/ Abgänge	voraussichtlicher Stand zum Ende des Haushaltsjahres
		in €				
1	Pensionsrückstellungen für aktive Beamte	0	0	0	0	0
2	Beihilferückstellungen für aktive Beamte	0	0	0	0	0
3	Altersteilzeit	0	0	0	0	0
4	Pensionsrückstellungen für Versorgungsempfänger	0	0	0	0	0
5	Beihilferückstellungen für Versorgungsempfänger	0	0	0	0	0
6	Steuerrückstellungen	0	0	0	0	0
7	sonstige Rückstellungen	0	0	0	0	0
	Summe	0	0	0	0	0

14. Aufwendungen und Auszahlungen sowie selbstfinanzierte Eigenanteile für freiwillige Aufgaben

Produkt	Teilergebnis-HH	Teilfinanz-HH	Teilergebnis-HH	Teilfinanz-HH	Teilergebnis-HH	Teilfinanz-HH	Teilergebnis-HH	Teilfinanz-HH
	vorläufig 2018	vorläufig 2018	2019	2019	2020	2020	2021	2021
11100 Repräsentationen	-50,00 €	-50,00 €	300,00 €	300 €	300,00 €	300,00 €	300,00 €	300,00 €
28100 Dorffeste	-1.979,76 €	-1.979,76 €	-2.500 €	-2.100 €	-2.000 €	-2.000 €	-2.000 €	-2.000 €
33100 Rentnerbetreuung	-629,05 €	-523,08 €	-600 €	-600 €	-600 €	-600 €	-600 €	-600 €
35100 sonstige soziale Hilfen	-200,00 €	-200,00 €	-300 €	-300 €	-300 €	-300 €	-300 €	-300 €
36600 Spielplätze	794,72 €	794,72 €	-2.700 €	-2.700 €	-1.200 €	-1.200 €	-1.200 €	-1.200 €
54600 Parkplätze	3.708,37 €	3.938,17 €	0 €	0 €	100 €	100 €	100 €	100 €
55102 Campingplatz	20.473,46 €	31.319,83 €	4.300 €	8.600 €	-29.300 €	-24.200 €	-12.600 €	-7.500 €
55201 Wasserwanderrastpl.	2.599,54 €	5.879,34 €	-8.000 €	-5.000 €	-3.500 €	-500 €	-1.500 €	4.500 €
Zwischen dem Parkplatz Gravelotte, dem Campingplatz und dem Wasserwanderrastplatz besteht ein direkter Zusammenspiel, so dass diese drei Ergebnisse im Zusammenhang betrachtet werden müssen.								
57300 Gemeindehaus	-4.329,88 €	-5.043,82 €	-8.300 €	-7.300 €	-18.900 €	-17.900 €	-7.100 €	-6.100 €
GESAMT	20.387,40 €	34.135,40 €	-17.800 €	-9.100 €	-55.400 €	-46.300 €	-24.900 €	-12.800 €

15. Angaben zur Haushaltskonsolidierung

Die Erarbeitung eines Haushaltskonsolidierungskonzeptes ist nicht erforderlich!

Der Haushaltsausgleich kann sowohl im **Finanzhaushalt** (durch Einsatz des Geldmittelbestandes) als auch im **Ergebnishaushalt** erreicht werden.

Eine Genehmigungspflicht für die Haushaltssatzung 2020/2021 liegt **nicht** vor.

16. Verbindlichkeiten aus Bürgschaften, Gewährverträgen und Patronatserklärungen

Die Gemeinde hat keine Verbindlichkeiten aus Bürgschaften (Ausfallbürgschaften), Gewährverträgen oder Patronatserklärungen übernommen.

<i>Lfd. Nr.</i>	<i>Bezeichnung der Stelle Amts-/ Funktionsbezeichnung</i>	<i>Anzahl und Bewertung im Vorjahr 2019</i>	<i>Tatsächliche Besetzung am 30.06. d. Vorjahres</i>	<i>Anzahl und Bewertung im laufenden Haushaltsjahr 2020</i>	<i>Stellenvermerke Bemerkungen</i>
1.	Grundstücks- und Gebäudeverwaltung				
	Gemeindearbeiter I	0,0647 Minijob	0,0647 Minijob	0,0647 Minijob	keine Vollzeitstelle
	Gemeindearbeiter II	0,0647 Minijob	0,0647 Minijob	0,0647 Minijob	keine Vollzeitstelle
	Gemeindearbeiter III		- -	0,101 Minijob	keine Vollzeitstelle
2.	Campingplatz				
	Reinigungskraft	0,525 EG 2	0,525 EG 2	0,525 EG 2	keine Vollzeitstelle

1. Veränderungsliste zum Stellenplan der Gemeinde Meesiger für das Haushaltsjahr 2020

Ifd.-Nr. im Stellenplan 2020	Amt/Abteilung	Zahl der Stellen	Höher -u. Herabstufungen und Umwandlung Von Bes./Verg./ Lohn - Gr. nach Bes./Verg./ Lohn - Gr.	Zugänge Bes./Verg./ Lohn - Gr.	Abgänge Bes./Verg./ Lohn - Gr.	Bemerkungen
1.	Grundstücks- u. Gebäudeverwaltung					
	Gemeindearbeiter III	0,101		0,101		keine Vollzeitstelle

Gemeinde: 51 Gemeinde Meesiger

Nr.	Ertrags- und Aufwandsarten (gemäß § 2 Absatz 1 GemHVO-Doppik)		Ergebnisse des Haushaltsvorjahres	Ansätze des Haushaltsvorjahres einschl. Nachträge	Ansatz des ersten Haushaltsjahres	Ansatz des zweiten Haushaltsjahres	Planungsdaten des ersten Haushaltsfolgejahres	Planungsdaten des zweiten Haushaltsfolgejahres	Erläuterung
			2018	2019	2020	2021	2022	2023	Kontonummer
			in €	in €	in €	in €	in €	in €	
			1	2	3	4	5	6	
1.	+	Steuern und ähnliche Abgaben	128.670,45	116.400	102.200	102.200	102.200	102.200	40
		40110000 Grundsteuer A	10.502,78	10.500	10.500	10.500	10.500	10.500	
		40120000 Grundsteuer B	29.098,82	28.500	28.500	28.500	28.500	28.500	
		40130000 Gewerbesteuer	29.893,70	15.000	8.000	8.000	8.000	8.000	
		40210000 Gemeindeanteil an der Einkommensteuer	45.950,26	49.400	50.600	50.600	50.600	50.600	
		40220000 Gemeindeanteil an der Umsatzsteuer	4.196,77	4.700	4.200	4.200	4.200	4.200	
		40320000 Hundesteuer	522,72	500	400	400	400	400	
		40521000 Familienleistungsausgleich	8.505,40	7.800	0	0	0	0	
2.	+	Zuwendungen, allgemeine Umlagen und sonstige Transfererträge	76.335,83	168.100	191.700	186.800	186.800	186.800	41
		41110000 Schlüsselzuweisungen vom Land	69.840,37	80.400	99.100	99.100	99.100	99.100	
		41441000 Zuweisungen und Zuschüsse für laufende Zwecke vom Bund	5.855,61	0	0	0	0	0	
		41442000 Zuweisungen und Zuschüsse für laufende Zwecke vom Land	639,85	0	0	0	0	0	
		41510000 Erträge aus der Auflösung von Sonderposten aus Zuwendungen	0,00	87.700	87.700	87.700	87.700	87.700	
		41620000 Allgemeine Umlagen von Gemeinden und Gemeindeverbänden	0,00	0	4.900	0	0	0	
3.	+	Erträge der sozialen Sicherung	0,00	0	0	0	0	0	42
4.	+	Öffentlich-rechtliche Leistungsentgelte	162.737,14	155.100	157.100	157.100	157.100	157.100	43
		43200000 Benutzungsgebühren, Beiträge und ähnliche Entgelte, Kostenerstattungen	162.617,14	155.000	157.000	157.000	157.000	157.000	
		43225000 Entgelte für die Sondernutzung von Straßen	120,00	100	100	100	100	100	
5.	+	Privatrechtliche Leistungsentgelte	6.276,48	5.300	7.100	7.100	7.100	7.100	441.443,44 4.445,448
		44110000 Mieten und Pachten, Erbbauzinsen	6.276,48	5.300	7.100	7.100	7.100	7.100	
6.	+	Kostenerstattungen und Kostenumlagen	976,36	0	0	0	0	0	442,448
		44259000 Kostenerstattungen und Kostenumlagen vom sonstigen privaten Bereich	976,36	0	0	0	0	0	
7.	+	Erhöhung des Bestandes an fertigen und unfertigen Erzeugnissen	0,00	0	0	0	0	0	451
	-	Verminderung des Bestandes an fertigen und unfertigen Erzeugnissen	0,00	0	0	0	0	0	
8.	+	Anderere aktivierte Eigenleistungen	0,00	0	0	0	0	0	452
9.	+	Zinserträge und sonstige Finanzerträge	8.778,67	6.000	7.000	7.000	7.000	7.000	47
		47151000 Zinserträge von inländischen Banken	259,65	0	0	0	0	0	
		47600000 Finanzerträge aus Sondervermögen mit Sonderrechnung, Zweckverbänden, Anstalten des öffentlichen Rechts und rechtsfähigen kommunalen Stiftungen	8.453,52	6.000	7.000	7.000	7.000	7.000	
		47920000 Vollverzinsung aus Gewerbesteuer (§ 233a AO)	65,50	0	0	0	0	0	
10.	+	Sonstige laufende Erträge	6.626,35	6.000	6.000	6.000	6.000	6.000	46
		46250000 Konzessionsabgaben	5.543,00	6.000	6.000	6.000	6.000	6.000	
		46290000 Sonstige weitere sonstige laufende Erträge	1.083,35	0	0	0	0	0	
11.	=	Summe der ordentlichen Erträge (Summe der Nummern 1 bis 10)	390.401,28	456.900	471.100	466.200	466.200	466.200	
12.	-	Personalaufwendungen	28.936,07	24.700	32.300	32.300	32.300	32.300	50
		50100000 Aufwendungen für ehrenamtlich Tätige	5.460,00	5.600	9.600	9.600	9.600	9.600	
		50220000 Dienstbezüge und dergleichen für Arbeitsnehmer	16.882,56	12.100	12.100	12.100	12.100	12.100	
		50290000 Dienstbezüge und dergleichen für Sonstige	1.810,00	2.500	4.500	4.500	4.500	4.500	
		50320000 Beiträge zu Versorgungskassen für Arbeitnehme	506,03	600	600	600	600	600	
		50420000 Beiträge zur gesetzlichen Sozialversicherung für Arbeitnehmer	3.370,53	2.600	2.600	2.600	2.600	2.600	
		50430000 Beiträge zur gesetzlichen Sozialversicherung für ehrenamtlich Tätige	366,00	400	1.400	1.400	1.400	1.400	

Gemeinde: 51 Gemeinde Meesiger

Nr.	Ertrags- und Aufwandsarten (gemäß § 2 Absatz 1 GemHVO-Doppik)	Ergebnisse des Haushaltsvorjahres	Ansätze des Haushaltsvorjahres einschl. Nachträge	Ansatz des ersten Haushaltsjahres	Ansatz des zweiten Haushaltsjahres	Planungsdaten des ersten Haushaltsfolgejahres	Planungsdaten des zweiten Haushaltsfolgejahres	Erläuterung
		2018	2019	2020	2021	2022	2023	Kontonummer
		in €	in €	in €	in €	in €	in €	
		1	2	3	4	5	6	
	50490000 Sonstige Beiträge zur gesetzlichen Sozialversicherung	505,20	800	1.400	1.400	1.400	1.400	
	50900000 Pauschalierte Lohnsteuer (auch Zahlungen über Knappschaft)	35,75	100	100	100	100	100	
13.	- Versorgungsaufwendungen	0,00	0	0	0	0	0	51
14.	- Aufwendungen für Sach- und Dienstleistungen	145.656,27	178.500	241.600	193.300	193.100	193.300	52
	52200000 Aufwendungen für Energie / Wasser / Abwasser / Abfall	45.733,31	46.500	47.400	47.400	47.400	47.400	
	52310000 Unterhaltung der Grundstücke, Außenanlagen, Gebäude und Gebäudeeinrichtungen	11.217,44	25.800	49.000	10.800	10.800	10.800	
	52320000 Bewirtschaftung der Grundstücke, Außenanlagen, Gebäude und Gebäudeeinrichtungen	4.325,55	4.600	4.600	4.600	4.600	4.600	
	52330000 Unterhaltung des Infrastrukturvermögens	4.939,41	15.800	17.700	12.000	12.000	12.000	
	52350000 Fahrzeugunterhaltung	3.571,70	6.900	6.400	6.600	6.400	6.600	
	52360000 Unterhaltung der Maschinen und technischen Anlagen	0,00	100	0	0	0	0	
	52370000 Unterhaltung der Betriebs- und Geschäftsausstattung	0,00	200	200	200	200	200	
	52380000 geringwertigen Geräte, Ausrüstungsgegenstände bis 1000 € Netto	292,11	600	6.100	800	800	800	
	52490000 Sonstige Aufwendungen für Sachleistungen und Verbrauchsmittel	629,05	600	600	600	600	600	
	52543000 Kostenerstattungen an Gemeinden und Gemeindeverbände	15.079,77	24.700	71.300	72.000	72.000	72.000	
	52544000 Kostenerstattungen an Zweckverbände	10.237,23	15.000	16.600	16.600	16.600	16.600	
	52551000 Kostenerstattungen an private Unternehmen	28.898,52	14.000	0	0	0	0	
	52559000 Kostenerstattungen an den sonstigen privaten Bereich	0,00	2.000	0	0	0	0	
	52920000 Sonstige Aufwendungen für Dienstleistungen	20.732,18	21.700	21.700	21.700	21.700	21.700	
15.	- Abschreibungen auf immaterielle Vermögensgegenstände des Anlagevermögens und auf Sachanlagen sowie auf aktivierte Aufwendungen für die Ingangsetzung und Erweiterung der Verwaltung	0,00	100.600	101.000	101.000	101.000	101.000	53
	53400000 Abschreibungen auf bebaute Grundstücke und grundstücksgleiche Rechte	0,00	77.200	77.200	77.200	77.200	77.200	
	53500000 Abschreibungen auf das Infrastrukturvermögen	0,00	21.100	21.100	21.100	21.100	21.100	
	53800000 Abschreibungen auf Maschinen und technische Anlagen, Fahrzeuge, Betriebs- und Geschäftsausstattung, Pflanzen, Tiere	0,00	2.300	2.700	2.700	2.700	2.700	
16.	- Abschreibungen auf Vermögensgegenstände des Umlaufvermögens, soweit diese die üblichen Abschreibungen überschreiten	601,60	0	0	0	0	0	
	53942515 Abschreibungen auf Gebührenforderungen gegen den privaten Bereich	601,60	0	0	0	0	0	
17.	- Zuwendungen, Umlagen und sonstige Transferaufwendung	128.223,71	126.100	144.700	144.700	144.700	144.700	54
	54159000 Zuweisungen und Zuschüsse für laufende Zwecke an den sonstigen privaten Bereich	1.153,03	1.300	2.300	2.300	2.300	2.300	
	54310000 Gewerbesteuerumlage	3.021,60	1.100	700	700	700	700	
	54421000 Allgemeine Umlagen an Landkreise	86.825,17	87.700	88.100	88.100	88.100	88.100	
	54422000 Allgemeine Umlagen an Amt oder geschäftsführende Gemeinde	37.223,91	36.000	53.600	53.600	53.600	53.600	
18.	- Aufwendungen der sozialen Sicherung	0,00	0	0	0	0	0	55
19.	- Zinsaufwendungen und sonstige Finanzaufwendungen	64,61	0	0	100	100	100	57
	57430000 Zinsaufwendungen und sonstige Finanzaufwendungen an Gemeinden und Gemeindeverbände	0,00	0	0	100	100	100	
	57511000 Zinsaufwendungen und sonstige Finanzaufwendungen an inländische Banken (inländischer Geldmarkt)	34,11	0	0	0	0	0	

Nr.	Ertrags- und Aufwandsarten (gemäß § 2 Absatz 1 GemHVO-Doppik)	Ergebnisse des Haushaltsvorjahres	Ansätze des Haushaltsvorjahres einschl. Nachträge	Ansatz des ersten Haushaltsjahres	Ansatz des zweiten Haushaltsjahres	Planungsdaten des ersten Haushaltsfolgejahres	Planungsdaten des zweiten Haushaltsfolgejahres	Erläuterung
		2018	2019	2020	2021	2022	2023	Kontonummer
		in €	in €	in €	in €	in €	in €	
		1	2	3	4	5	6	
	57910000 Sonstige Zinsen und sonstige Finanzaufwendungen aus der Vollverzinsung der Gewerbesteuer (§ 233a AO)	30,50	0	0	0	0	0	
20.	- Sonstige laufenden Aufwendungen	22.970,23	27.000	26.900	26.900	26.900	26.900	56
	56140000 Aufwendungen für allgemeine Betreuung der Bediensteten	29,56	100	100	100	100	100	
	56210000 Mieten, Pachten und Erbbauzinsen	18.196,07	20.400	20.400	20.400	20.400	20.400	
	56290000 Sonstige Aufwendungen für die Inanspruchnahme von Rechten und Diensten	773,50	1.100	1.100	1.100	1.100	1.100	
	56310000 Büromaterial	51,02	100	200	200	200	200	
	56340000 Telefon, Datenübertragungskosten	865,12	900	900	900	900	900	
	56350000 Öffentliche Bekanntmachungen	909,63	1.200	1.000	1.000	1.000	1.000	
	56411000 Gebäudeversicherungen	1.034,02	1.200	1.200	1.200	1.200	1.200	
	56413000 Haftpflichtversicherungen	135,08	200	400	400	400	400	
	56414000 Unfallversicherungen	273,73	500	600	600	600	600	
	56416000 Umlagen an Schadensausgleichskassen	313,08	500	300	300	300	300	
	56420000 Beiträge zu Wirtschaftsverbänden, Berufsvertretungen und Vereinen	339,42	500	400	400	400	400	
	56930000 Repräsentationen	50,00	300	300	300	300	300	
21.	= Summe der ordentlichen Aufwendungen (Summe der Nummern 12 bis 20)	326.452,49	456.900	546.500	498.300	498.100	498.300	
22.	= Ordentliches Ergebnis (Summe der Nummern 11 und 2	63.948,79	0	-75.400	-32.100	-31.900	-32.100	
23.	+ Außerordentliche Erträge	0,00	0	0	0	0	0	491
24.	- Außerordentliche Aufwendungen	0,00	0	0	0	0	0	591
25.	= Jahresergebnis (Jahresüberschuss/Jahresfehlbetrag) vor Veränderung der Rücklagen (Nummer 22 zuzüglich Nummer 23 abzüglich Nummer 24)	63.948,79	0	-75.400	-32.100	-31.900	-32.100	
26.	- Einstellung in die Kapitalrücklage	0,00	0	0	0	0	0	592
27.	+ Entnahme aus der Kapitalrücklage	0,00	0	75.400	32.100	31.900	32.100	492
	49220000 Entnahme aus der zweckgebundenen Kapitalrücklage aus investiv gebundenen Zuweisungen	0,00	0	75.400	32.100	31.900	32.100	
28.	- Einstellung in die Rücklage für Belastungen aus dem kommunalen Finanzausgleich	0,00	0	0	0	0	0	593
29.	+ Entnahme aus der Rücklage für Belastungen aus dem kommunalen Finanzausgleich	0,00	0	0	0	0	0	493
30.	+ Entnahme aus sonstigen zweckgebundenen Ergebnisrücklagen	0,00	0	0	0	0	0	494
31.	= Jahresergebnis (Jahresüberschuss/Jahresfehlbetrag, Nummer 25 zuzüglich Nummern 27, 29 und 30 abzüglich Nummern 26 und 28)	63.948,79	0	0	0	0	0	
	nachrichtlich							
32.	Ergebnisvortrag aus dem Haushaltsvorjahr	153.524,91	217.473	217.473	217.473	217.473	217.473	
33.	Ergebnis (Überschuss/Fehlbetrag) zum 31. Dezember des Haushaltsjahres (Summe der Nummern 31 und 32)	217.473,70	217.473	217.473	217.473	217.473	217.473	

Gemeinde: 51 Gemeinde Meesiger

Nr.	Einzahlungs- und Auszahlungsarten (gemäß § 3 Absatz 1 Satz 1 GemHVO-Doppik)		Ergebnisse des Haushaltsvorjahres	Ansätze des Haushaltsvorjahres einschl. Nachträge	Ansatz des ersten Haushaltsjahres	Ansatz des zweiten Haushaltsjahres	Planungsdaten des ersten Haushaltsfolgejahres	Planungsdaten des zweiten Haushaltsfolgejahres	Erläuterung
			2018	2019	2020	2021	2022	2023	Kontonummer
			in €	in €	in €	in €	in €	in €	
			1	2	3	4	5	6	
1.	+	Steuern und ähnliche Abgaben	129.614,76	116.400	102.200	102.200	102.200	102.200	60
		60110000 Grundsteuer A	10.513,72	10.500	10.500	10.500	10.500	10.500	
		60120000 Grundsteuer B	29.311,62	28.500	28.500	28.500	28.500	28.500	
		60130000 Gewerbesteuer	30.216,90	15.000	8.000	8.000	8.000	8.000	
		60210000 Gemeindeanteil an der Einkommensteuer	46.244,69	49.400	50.600	50.600	50.600	50.600	
		60220000 Gemeindeanteil an der Umsatzsteuer	4.266,84	4.700	4.200	4.200	4.200	4.200	
		60320000 Hundesteuer	555,59	500	400	400	400	400	
		60521000 Familienleistungsausgleich	8.505,40	7.800	0	0	0	0	
2.	+	Zuwendungen, allgemeine Umlagen und sonstige Transfereinzahlungen	76.335,83	80.400	104.000	99.100	99.100	99.100	61
		61110000 Schlüsselzuweisungen vom Land	69.840,37	80.400	99.100	99.100	99.100	99.100	
		61441000 Zuweisungen und Zuschüsse für laufende Zwecke vom Bund	5.855,61	0	0	0	0	0	
		61442000 Zuweisungen und Zuschüsse für laufende Zwecke vom Land	639,85	0	0	0	0	0	
		61620000 Allgemeine Umlagen von Gemeinden und Gemeindeverbänden	0,00	0	4.900	0	0	0	
3.	+	Einzahlungen der sozialen Sicherung	0,00	0	0	0	0	0	62
4.	+	Öffentlich-rechtliche Leistungsentgelte	163.294,51	155.100	157.100	157.100	157.100	157.100	63
		63200000 Benutzungsgebühren, Beiträge und ähnliche Entgelte, Kostenerstattungen	163.174,51	155.000	157.000	157.000	157.000	157.000	
		63225000 Entgelte für die Sondernutzung von Straßen	120,00	100	100	100	100	100	
5.	+	Privatrechtliche Leistungsentgelte	6.641,48	5.300	7.100	7.100	7.100	7.100	641,648
		64110000 Mieten und Pachten, Erbbauzinsen	6.641,48	5.300	7.100	7.100	7.100	7.100	
6.	+	Kostenerstattungen und Kostenumlagen	2.901,54	0	0	0	0	0	642,648
		64259000 Kostenerstattungen und Kostenumlagen vom sonstigen privaten Bereich	2.901,54	0	0	0	0	0	
7.	+	Erhöhung des Bestandes an fertigen und unfertigen Erzeugnissen	0,00	0	0	0	0	0	651
	-	Verminderung des Bestandes an fertigen und unfertigen Erzeugnissen	0,00	0	0	0	0	0	
8.	+	Zinseinzahlungen und sonstige Finanzeinzahlungen	8.778,67	6.000	7.000	7.000	7.000	7.000	67
		67151000 Zinseinzahlungen für Kredite von inländischen Banken	259,65	0	0	0	0	0	
		67600000 Finanzeinzahlungen aus Sondervermögen mit Sonderrechnung, Zweckverbänden, Anstalten des öffentlichen Rechts und rechtsfähigen kommunalen Stiftungen	8.453,52	6.000	7.000	7.000	7.000	7.000	
		67920000 Vollverzinsung aus Gewerbesteuer (§ 233a AO)	65,50	0	0	0	0	0	
9.	+	Sonstige laufende Einzahlungen	8.218,63	6.000	6.000	6.000	6.000	6.000	66 ./. 669
		66250000 Konzessionsabgaben	7.135,28	6.000	6.000	6.000	6.000	6.000	
		66290000 Sonstige laufende Einzahlungen (Sonstige)	1.083,35	0	0	0	0	0	
10.	=	Summe der ordentlichen Einzahlungen (Summe der Nummern 1 bis 9)	395.785,42	369.200	383.400	378.500	378.500	378.500	
11.	-	Personalauszahlungen	28.936,07	24.700	32.300	32.300	32.300	32.300	70
		70100000 Auszahlungen für ehrenamtlich Tätige	5.460,00	5.600	9.600	9.600	9.600	9.600	
		70220000 Dienstbezüge und dergleichen für Arbeitsnehmer	16.882,56	12.100	12.100	12.100	12.100	12.100	
		70290000 Dienstbezüge und dergleichen für Sonstige	1.810,00	2.500	4.500	4.500	4.500	4.500	
		70320000 Beiträge zu Versorgungskassen für Arbeitnehmer	506,03	600	600	600	600	600	
		70420000 Beiträge zur gesetzlichen Sozialversicherung für Arbeitnehmer	3.370,53	2.600	2.600	2.600	2.600	2.600	
		70430000 Beiträge zur gesetzlichen Sozialversicherung für ehrenamtlich Tätige	366,00	400	1.400	1.400	1.400	1.400	
		70490000 Beiträge zur gesetzlichen Sozialversicherung für Sonstige	505,20	800	1.400	1.400	1.400	1.400	
		70900000 Pauschalierter Lohnsteuer (auch Zahlungen über Knappschaft)	35,75	100	100	100	100	100	

Gemeinde: 51 Gemeinde Meesiger

Nr.	Einzahlungs- und Auszahlungsarten (gemäß § 3 Absatz 1 Satz 1 GemHVO-Doppik)	Ergebnisse des Haushaltsvorjahres	Ansätze des Haushaltsvorjahres einschl. Nachträge	Ansatz des ersten Haushaltsjahres	Ansatz des zweiten Haushaltsjahres	Planungsdaten des ersten Haushaltsfolgejahres	Planungsdaten des zweiten Haushaltsfolgejahres	Erläuterung	
		2018	2019	2020	2021	2022	2023	Konto- nummer	
		in €	in €	in €	in €	in €	in €		
		1	2	3	4	5	6		
12.	-	Versorgungsauszahlungen	0,00	0	0	0	0	0	71
13.	-	Auszahlungen für Sach- und Dienstleistungen	127.099,28	178.500	241.600	193.300	193.100	193.300	72
		72200000 Auszahlungen für Energie / Wasser / Abwasser / Abfall	45.077,34	46.500	47.400	47.400	47.400	47.400	
		72310000 Unterhaltung der Grundstücke, Außenanlagen, Gebäude und Gebäudeeinrichtungen	10.931,49	25.800	49.000	10.800	10.800	10.800	
		72320000 Bewirtschaftung der Grundstücke, Außenanlagen, Gebäude und Gebäudeeinrichtungen	4.325,55	4.600	4.600	4.600	4.600	4.600	
		72330000 Unterhaltung des Infrastrukturvermögens	4.725,21	15.800	17.700	12.000	12.000	12.000	
		72350000 Fahrzeugunterhaltung	3.691,77	6.900	6.400	6.600	6.400	6.600	
		72360000 Unterhaltung der Maschinen und technischen Anlagen	0,00	100	0	0	0	0	
		72370000 Unterhaltung der Betriebs- und Geschäftsausstattung	0,00	200	200	200	200	200	
		72380000 Unterhaltung der geringwertigen Geräte, Ausrüstungs- und sonstige Gebrauchsgegenstände	292,11	600	6.100	800	800	800	
		72490000 Sonstige Auszahlungen für Sachleistungen und Verbrauchsmittel	523,08	600	600	600	600	600	
		72543000 Kostenerstattungen an Gemeinden und Gemeindeverbände	13.858,84	24.700	71.300	72.000	72.000	72.000	
		72544000 Kostenerstattungen an Zweckverbände	10.237,23	15.000	16.600	16.600	16.600	16.600	
		72551000 Kostenerstattungen an private Unternehmen	12.704,48	14.000	0	0	0	0	
		72559000 Kostenerstattungen an den sonstigen privaten Bereich	0,00	2.000	0	0	0	0	
		72920000 Sonstige Auszahlungen für Dienstleistungen	20.732,18	21.700	21.700	21.700	21.700	21.700	
14.	-	Zuwendungen, Umlagen und sonstige Transferauszahlung	126.877,06	126.100	144.700	144.700	144.700	144.700	74
		74159000 Zuweisungen und Zuschüsse für laufende Zwecke an den sonstigen privaten Bereich	1.153,03	1.300	2.300	2.300	2.300	2.300	
		74310000 Gewerbesteuerumlage	2.037,96	1.100	700	700	700	700	
		74421000 Allgemeine Umlagen an Landkreise	86.825,17	87.700	88.100	88.100	88.100	88.100	
		74422000 Allgemeine Umlagen an Amt oder geschäftsführende Gemeinde	36.860,90	36.000	53.600	53.600	53.600	53.600	
15.	-	Auszahlungen der sozialen Sicherung	0,00	0	0	0	0	0	75
16.	-	Zinsauszahlungen und sonstige Finanzauszahlungen	64,61	0	0	100	100	100	77
		77430000 Zinsauszahlungen und sonstige Finanzauszahlungen an Gemeinden und Gemeindeverbände	0,00	0	0	100	100	100	
		77511000 Zinsauszahlungen und sonstige Finanzauszahlungen an inländische Banken (inländischer Geldmarkt)	34,11	0	0	0	0	0	
		77910000 Sonstige Zinsen und sonstige Finanzauszahlungen aus der Vollverzinsung der Gewerbesteuer (§ 233a AO)	30,50	0	0	0	0	0	
17.	-	Sonstige laufende Auszahlungen	22.952,74	27.000	26.900	26.900	26.900	26.900	76 J.7695
		76140000 Auszahlungen für allgemeine Betreuung der Bediensteten	29,56	100	100	100	100	100	
		76210000 Mieten, Pachten und Erbbauzinsen	18.196,07	20.400	20.400	20.400	20.400	20.400	
		76290000 Sonstige Auszahlungen für die Inanspruchnahme von Rechten und Diensten	773,50	1.100	1.100	1.100	1.100	1.100	
		76310000 Büromaterial	51,02	100	200	200	200	200	
		76340000 Telefon, Datenübertragungskosten	847,63	900	900	900	900	900	
		76350000 Öffentliche Bekanntmachungen	909,63	1.200	1.000	1.000	1.000	1.000	
		76411000 Gebäudeversicherungen	1.034,02	1.200	1.200	1.200	1.200	1.200	
		76413000 Haftpflichtversicherungen	135,08	200	400	400	400	400	
		76414000 Unfallversicherungen	273,73	500	600	600	600	600	
		76416000 Umlagen an Schadensausgleichskassen	313,08	500	300	300	300	300	

Gemeinde: 51 Gemeinde Meesiger

Nr.		Einzahlungs- und Auszahlungsarten (gemäß § 3 Absatz 1 Satz 1 GemHVO-Doppik)	Ergebnisse des Haushaltsvorjahres	Ansätze des Haushaltsvorjahres einschl. Nachträge	Ansatz des ersten Haushaltsjahres	Ansatz des zweiten Haushaltsjahres	Planungsdaten des ersten Haushaltsfolgejahres	Planungsdaten des zweiten Haushaltsfolgejahres	Erläuterung
			2018	2019	2020	2021	2022	2023	Konto- nummer
			in €	in €	in €	in €	in €	in €	
			1	2	3	4	5	6	
		76420000 Beiträge zu Wirtschaftsverbänden, Berufsvertretungen und Vereinen	339,42	500	400	400	400	400	
		76930000 Repräsentationen	50,00	300	300	300	300	300	
18.	=	Summe der ordentlichen Auszahlungen (Summe der Nummern 11 bis 17)	305.929,76	356.300	445.500	397.300	397.100	397.300	
19.	=	Saldo der ordentlichen Ein- und Auszahlungen (Saldo der Nummern 10 und 18)	89.855,66	12.900	-62.100	-18.800	-18.600	-18.800	
20.	+	Außerordentliche Einzahlungen	0,00	0	0	0	0	0	669
21.	-	Außerordentliche Auszahlungen	0,00	0	0	0	0	0	7695
22.	=	Saldo der ordentlichen und außerordentlichen Ein- und Auszahlungen (Nummer 19 zuzüglich Nummer 20 abzüglich Nummer 21)	89.855,66	12.900	-62.100	-18.800	-18.600	-18.800	
23.	+	Einzahlungen aus Investitionszuwendungen	6.655,14	7.800	26.100	16.100	16.100	15.000	681
		68142000 Investitionszuwendungen vom Land	6.655,14	7.800	16.100	16.100	16.100	15.000	
		68170000 Anzahlungen auf Sonderposten zum Anlagevermögen	0,00	0	10.000	0	0	0	
24.	+	Einzahlungen aus Beiträgen und ähnlichen Entgelten	1.068,82	0	0	0	0	0	682
		68260000 Anzahlungen für Beiträge	1.068,82	0	0	0	0	0	
25.	+	Einzahlungen aus immateriellen Vermögensgegenständen	0,00	0	0	0	0	0	684
26.	+	Einzahlungen aus Sachanlagen	3.730,00	0	0	0	0	0	685
		68560710 Einzahlungen für Fahrzeuge	3.730,00	0	0	0	0	0	
27.	+	Einzahlungen aus Finanzanlagen	0,00	0	0	0	0	0	686
28.	+	Einzahlungen aus sonstigen Ausleihungen und Kreditgewährungen	0,00	0	0	0	0	0	687
29.	+	Einzahlungen aus Vorräten	0,00	0	0	0	0	0	688
30.	+	Sonstige Investitionseinzahlungen	0,00	0	0	0	0	0	689
31.	=	Summe der Einzahlungen aus Investitionstätigkeit (Summe der Nummern 23 bis 30)	11.453,96	7.800	26.100	16.100	16.100	15.000	
32.	-	Auszahlungen für immaterielle Vermögensgegenstände	0,00	3.500	3.500	3.500	3.500	3.500	781 + 784
		78400000 Auszahlungen für immaterielle Vermögensgegenstände	0,00	3.500	3.500	3.500	3.500	3.500	
33.	-	Auszahlungen für Sachanlagen	9.903,38	24.000	74.000	0	0	0	785
		78560710 Auszahlungen für Fahrzeuge	7.899,01	0	7.000	0	0	0	
		78570820 Auszahlungen für Betriebs- und Geschäftsausstattung	0,00	0	12.000	0	0	0	
		78590960 Auszahlungen für Anlagen im Bau	2.004,37	24.000	55.000	0	0	0	
34.	-	Auszahlungen für Finanzanlagen	0,00	0	0	0	0	0	786
35.	-	Auszahlungen für sonstige Ausleihungen und Kreditgewährungen	0,00	0	0	0	0	0	787
36.	-	Auszahlungen für Vorräte	0,00	0	0	0	0	0	788
37.	-	Sonstige Investitionsauszahlungen	0,00	0	0	0	0	0	789
38.	=	Summe der Auszahlungen aus Investitionstätigkeit (Summe der Nummern 32 bis 37)	9.903,38	27.500	77.500	3.500	3.500	3.500	
39.	=	Saldo aus den Ein- und Auszahlungen aus Investitionstätigkeit (Saldo der Nummern 31 und 38)	1.550,58	-19.700	-51.400	12.600	12.600	11.500	
40.	=	Finanzmittelüberschuss/Finanzmittelfehlbetrag (Summe der Nummern 22 und 39)	91.406,24	-6.800	-113.500	-6.200	-6.000	-7.300	
41.	+	Einzahlungen aus der Aufnahme von Krediten für Investitionen und Investitionsförderungsmaßnahmen	0,00	0	0	0	0	0	691 + 692
42.	-	Auszahlungen für planmäßige Tilgung von Krediten für Investitionen und Investitionsförderungsmaßnahmen	2.468,30	0	0	0	0	0	791 + 792
		79253000 Tilgung von Krediten für Investitionen vom inländischen Geldmarkt / Laufzeit mehr als 5 Jahre	2.468,30	0	0	0	0	0	
43.	-	Sonstige Auszahlungen zur Tilgung von Krediten für Investitionen und Investitionsförderungsmaßnahmen	0,00	0	0	0	0	0	791 + 792
44.	=	Saldo der Ein- und Auszahlungen aus Krediten für Investitionen und Investitionsförderungsmaßnahmen (Nummer 41 abzüglich Nummern 42 und 43)	-2.468,30	0	0	0	0	0	

Gemeinde: 51 Gemeinde Meesiger

Nr.	Einzahlungs- und Auszahlungsarten (gemäß § 3 Absatz 1 Satz 1 GemHVO-Doppik)		Ergebnisse des Haushaltsvorjahres	Ansätze des Haushaltsvorjahres einschl. Nachträge	Ansatz des ersten Haushaltsjahres	Ansatz des zweiten Haushaltsjahres	Planungsdaten des ersten Haushaltsfolgejahres	Planungsdaten des zweiten Haushaltsfolgejahres	Erläuterung Konto- nummer
			2018	2019	2020	2021	2022	2023	
			in €	in €	in €	in €	in €	in €	
			1	2	3	4	5	6	
45.	=	Saldo der durchlaufenden Gelder und ungeklärten Zahlungsvorgänge	-7.158,35	0	0	0	0	0	699 / 799
46.	=	Veränderung der Forderungen und Verbindlichkeiten aus Krediten zur Sicherung der Zahlungsfähigkeit gegenüber dem Amt (Summe der Nummern 40, 44 und 45)	81.779,59	-6.800	-113.500	-6.200	-6.000	-7.300	
nachrichtlich:									
47.		Jahresbezogener Saldo der laufenden Ein- und Auszahlungen (Saldo der Nummern 22 und 42)	87.387,36	12.900	-62.100	-18.800	-18.600	-18.800	
48.		Saldo der laufenden Ein- und Auszahlungen zum 31. Dezember des Vorjahres	396.104,87	483.492	496.392	434.292	415.492	396.892	
49.		Saldo der laufenden Ein- und Auszahlungen zum 31. Dezember des Haushaltsjahres (Summe der Nummern 47 und 48)	483.492,23	496.392	434.292	415.492	396.892	378.092	
darunter:									
		Zuführung zum investiven Bereich aus einem positiven Saldo der laufenden Ein- und Auszahlungen zum 31. Dezember des Haushaltsvorjahres (Einzahlung in Nummer 30 (Sonstige Investitionseinzahlungen) und Auszahlung in Nummer 17 (Sonstige laufende Auszahlungen) enthalten)	0,00	0	0	0	0	0	
		Zuführung zur Deckung eines negativen Saldos der laufenden Ein- und Auszahlungen zum 31. Dezember des Haushaltsjahres aus dem investiven Bereich (Einzahlung in Nummer 9 (Sonstige laufende Einzahlungen) und Auszahlung in Nummer 37 (Sonstige Investitionsauszahlungen) enthalten)	0,00	0	0	0	0	0	

Gemeinde: 51 Gemeinde Meesiger

Hauptproduktbereich 1 Zentrale Verwaltung
 Produktbereich 11 Innere Verwaltung
 Produktgruppe 111 Verwaltungssteuerung
 Produkt 11100 Verwaltungssteuerung

Nr.	Ertrags- und Aufwandsarten (gemäß § 4 Absatz 10 GemHVO-Doppik)		Ergebnisse des Haushaltsvorjahres	Ansätze des Haushaltsvorjahres einschl. Nachträge	Ansatz des ersten Haushaltsjahres	Ansatz des zweiten Haushaltsjahres	Planungsdaten des ersten Haushaltsfolgejahres	Planungsdaten des zweiten Haushaltsfolgejahres
			2018	2019	2020	2021	2022	2023
			in €	in €	in €	in €	in €	in €
			1	2	3	4	5	6
6.	+	Kostenerstattungen und Kostenumlagen 44259000 <i>Kostenerstattungen und Kostenumlagen vom sonstigen privaten Bereich</i>	6,93 6,93	0 0	0 0	0 0	0 0	0 0
11.	=	Summe der ordentlichen Erträge (Summe der Nummern 1 bis 10)	6,93	0	0	0	0	0
12.	-	Personalaufwendungen 50100000 <i>Aufwendungen für ehrenamtlich Tätige</i> 50430000 <i>Beiträge zur gesetzlichen Sozialversicherung für ehrenamtlich Tätige</i>	5.826,00 5.460,00 366,00	6.000 5.600 400	11.000 9.600 1.400	11.000 9.600 1.400	11.000 9.600 1.400	11.000 9.600 1.400
20.	-	Sonstige laufende Aufwendungen 56413000 <i>Haftpflichtversicherungen</i> 56414000 <i>Unfallversicherungen</i> 56416000 <i>Umlagen an Schadensausgleichskassen</i> 56420000 <i>Beiträge zu Wirtschaftsverbänden, Berufsvertretungen und Vereinen</i> 56930000 <i>Repräsentationen</i>	587,57 135,08 22,63 225,50 154,36 50,00	1.100 200 100 300 200 300	1.100 400 100 100 200 300	1.100 400 100 100 200 300	1.100 400 100 100 200 300	1.100 400 100 100 200 300
21.	=	Summe der ordentlichen Aufwendungen (Summe der Nummern 12 bis 20)	6.413,57	7.100	12.100	12.100	12.100	12.100
22.	=	Ordentliches Ergebnis (Saldo der Nummern 11 und 21)	-6.406,64	-7.100	-12.100	-12.100	-12.100	-12.100
25.	=	Jahresergebnis des Teilhaushaltes vor Verrechnung der internen Leistungsbeziehungen und vor Veränderung der Rücklagen (Nummer 22 zuzüglich Nummer 23 abzüglich Nummer 24)	-6.406,64	-7.100	-12.100	-12.100	-12.100	-12.100
28.	=	Jahresergebnis des Teilhaushaltes nach Verrechnung der internen Leistungsbeziehungen und vor Veränderung der Rücklagen (Nummer 25 zuzüglich Nummer 26 abzüglich Nummer 27)	-6.406,64	-7.100	-12.100	-12.100	-12.100	-12.100

Gemeinde: 51 Gemeinde Meesiger

Hauptproduktbereich 1 Zentrale Verwaltung
 Produktbereich 11 Innere Verwaltung
 Produktgruppe 114 Zentrale Dienste
 Produkt 11401 Zentrale Grundstücks- und Gebäudeverwaltung

Nr.	Ertrags- und Aufwandsarten (gemäß § 4 Absatz 10 GemHVO-Doppik)		Ergebnisse des Haushaltsvorjahres	Ansätze des Haushaltsvorjahres einschl. Nachträge	Ansatz des ersten Haushaltsjahres	Ansatz des zweiten Haushaltsjahres	Planungsdaten des ersten Haushaltsfolgejahres	Planungsdaten des zweiten Haushaltsfolgejahres
			2018	2019	2020	2021	2022	2023
			in €	in €	in €	in €	in €	in €
			1	2	3	4	5	6
2.	+	Zuwendungen, allgemeine Umlagen und sonstige Transfererträge <i>41441000 Zuweisungen und Zuschüsse für laufende Zwecke vom Bund</i>	5.855,61 5.855,61	0 0	0 0	0 0	0 0	0 0
6.	+	Kostenerstattungen und Kostenumlagen <i>44259000 Kostenerstattungen und Kostenumlagen vom sonstigen privaten Bereich</i>	22,01 22,01	0 0	0 0	0 0	0 0	0 0
11.	=	Summe der ordentlichen Erträge (Summe der Nummern 1 bis 10)	5.877,62	0	0	0	0	0
12.	-	Personalaufwendungen <i>50220000 Dienstbezüge und dergleichen für Arbeitsnehmer</i> <i>50290000 Dienstbezüge und dergleichen für Sonstige</i> <i>50320000 Beiträge zu Versorgungskassen für Arbeitnehme</i> <i>50420000 Beiträge zur gesetzlichen Sozialversicherung für Arbeitnehmer</i> <i>50490000 Sonstige Beiträge zur gesetzlichen Sozialversicherung</i> <i>50900000 Pauschalierter Lohnsteuer (auch Zahlungen über Knappschaft)</i>	8.272,79 4.879,68 1.810,00 67,91 974,25 505,20 35,75	3.500 0 2.500 100 0 800 100	6.100 0 4.500 100 0 1.400 100	6.100 0 4.500 100 0 1.400 100	6.100 0 4.500 100 0 1.400 100	6.100 0 4.500 100 0 1.400 100
14.	-	Aufwendungen für Sach- und Dienstleistungen <i>52350000 Fahrzeugunterhaltung</i>	502,05 502,05	1.200 1.200	1.000 1.000	1.200 1.200	1.000 1.000	1.200 1.200
20.	-	Sonstige laufende Aufwendungen <i>56290000 Sonstige Aufwendungen für die Inanspruchnahme von Rechten und Diensten</i> <i>56414000 Unfallversicherungen</i> <i>56416000 Umlagen an Schadensausgleichskassen</i>	902,52 773,50 41,44 87,58	1.400 1.100 100 200	1.500 1.100 200 200	1.500 1.100 200 200	1.500 1.100 200 200	1.500 1.100 200 200
21.	=	Summe der ordentlichen Aufwendungen (Summe der Nummern 12 bis 20)	9.677,36	6.100	8.600	8.800	8.600	8.800
22.	=	Ordentliches Ergebnis (Saldo der Nummern 11 und 21)	-3.799,74	-6.100	-8.600	-8.800	-8.600	-8.800
25.	=	Jahresergebnis des Teilhaushaltes vor Verrechnung der internen Leistungsbeziehungen und vor Veränderung der Rücklagen (Nummer 22 zuzüglich Nummer 23 abzüglich Nummer 24)	-3.799,74	-6.100	-8.600	-8.800	-8.600	-8.800
28.	=	Jahresergebnis des Teilhaushaltes nach Verrechnung der internen Leistungsbeziehungen und vor Veränderung der Rücklagen (Nummer 25 zuzüglich Nummer 26 abzüglich Nummer 27)	-3.799,74	-6.100	-8.600	-8.800	-8.600	-8.800

Gemeinde: 51 Gemeinde Meesiger

Hauptproduktbereich 1 Zentrale Verwaltung
 Produktbereich 12 Sicherheit und Ordnung
 Produktgruppe 126 Brandschutz
 Produkt 12600 Freiwillige Feuerwehr Ostufer Kummerower See

Nr.	Ertrags- und Aufwandsarten (gemäß § 4 Absatz 10 GemHVO-Doppik)		Ergebnisse des Haushaltsvorvorjahres	Ansätze des Haushaltsvorjahres einschl. Nachträge	Ansatz des ersten Haushaltsjahres	Ansatz des zweiten Haushaltsjahres	Planungsdaten des ersten Haushaltsfolgejahres	Planungsdaten des zweiten Haushaltsfolgejahres
			2018	2019	2020	2021	2022	2023
			in €	in €	in €	in €	in €	in €
			1	2	3	4	5	6
2.	+	Zuwendungen, allgemeine Umlagen und sonstige Transfererträge <i>41510000 Erträge aus der Auflösung von Sonderposten aus Zuwendungen</i>	0,00 <i>0,00</i>	1.200 <i>1.200</i>	1.200 <i>1.200</i>	1.200 <i>1.200</i>	1.200 <i>1.200</i>	1.200 <i>1.200</i>
5.	+	Privatrechtliche Leistungsentgelte <i>44110000 Mieten und Pachten, Erbbauzinsen</i>	0,00 <i>0,00</i>	0 <i>0</i>	1.200 <i>1.200</i>	1.200 <i>1.200</i>	1.200 <i>1.200</i>	1.200 <i>1.200</i>
11.	=	Summe der ordentlichen Erträge (Summe der Nummern 1 bis 10)	0,00	1.200	2.400	2.400	2.400	2.400
14.	-	Aufwendungen für Sach- und Dienstleistungen <i>52310000 Unterhaltung der Grundstücke, Außenanlagen, Gebäude und Gebäudeeinrichtungen</i> <i>52543000 Kostenerstattungen an Gemeinden und Gemeindeverbände</i>	4.689,60 <i>0,00</i> <i>4.689,60</i>	7.300 <i>1.300</i> <i>6.000</i>	11.000 <i>5.000</i> <i>6.000</i>	7.200 <i>1.200</i> <i>6.000</i>	7.200 <i>1.200</i> <i>6.000</i>	7.200 <i>1.200</i> <i>6.000</i>
15.	-	Abschreibungen auf immaterielle Vermögensgegenstände des Anlagevermögens und auf Sachanlagen sowie auf aktivierte Aufwendungen für die Ingangsetzung und Erweiterung der Verwaltung <i>53400000 Abschreibungen auf bebaute Grundstücke und grundstücksgleiche Rechte</i>	0,00 <i>0,00</i>	1.300 <i>1.300</i>	1.300 <i>1.300</i>	1.300 <i>1.300</i>	1.300 <i>1.300</i>	1.300 <i>1.300</i>
21.	=	Summe der ordentlichen Aufwendungen (Summe der Nummern 12 bis 20)	4.689,60	8.600	12.300	8.500	8.500	8.500
22.	=	Ordentliches Ergebnis (Saldo der Nummern 11 und 21)	-4.689,60	-7.400	-9.900	-6.100	-6.100	-6.100
25.	=	Jahresergebnis des Teilhaushaltes vor Verrechnung der internen Leistungsbeziehungen und vor Veränderung der Rücklagen (Nummer 22 zuzüglich Nummer 23 abzüglich Nummer 24)	-4.689,60	-7.400	-9.900	-6.100	-6.100	-6.100
28.	=	Jahresergebnis des Teilhaushaltes nach Verrechnung der internen Leistungsbeziehungen und vor Veränderung der Rücklagen (Nummer 25 zuzüglich Nummer 26 abzüglich Nummer 27)	-4.689,60	-7.400	-9.900	-6.100	-6.100	-6.100

Gemeinde: 51 Gemeinde Meesiger

Hauptproduktbereich 2 Schule und Kultur
 Produktbereich 21 Grundschulen, Regionale Schulen, Gymnasien, Gesamtschulen
 Produktgruppe 211 Grundschulen (§ 11 Abs. 2 Nr.1a) SchulG M-V
 Produkt 21100 Grundschulen

Nr.	Ertrags- und Aufwandsarten (gemäß § 4 Absatz 10 GemHVO-Doppik)		Ergebnisse des Haushalts- vorvorjahres	Ansätze des Haushalts- vorjahres einschl. Nachträge	Ansatz des ersten Haushalts- jahres	Ansatz des zweiten Haushalts- jahres	Planungs- daten des ersten Haushalts- folgejahres	Planungs- daten des zweiten Haushalts- folgejahres
			2018	2019	2020	2021	2022	2023
			in €	in €	in €	in €	in €	in €
			1	2	3	4	5	6
14.	-	Aufwendungen für Sach- und Dienstleistungen <i>52543000 Kostenerstattungen an Gemeinden und Gemeindeverbände</i>	5.495,50 5.495,50	7.500 7.500	8.400 8.400	8.400 8.400	8.400 8.400	8.400 8.400
21.	=	Summe der ordentlichen Aufwendungen (Summe der Nummern 12 bis 20)	5.495,50	7.500	8.400	8.400	8.400	8.400
22.	=	Ordentliches Ergebnis (Saldo der Nummern 11 und 21)	-5.495,50	-7.500	-8.400	-8.400	-8.400	-8.400
25.	=	Jahresergebnis des Teilhaushaltes vor Verrechnung der internen Leistungsbeziehungen und vor Veränderung der Rücklagen (Nummer 22 zuzüglich Nummer 23 abzüglich Nummer 24)	-5.495,50	-7.500	-8.400	-8.400	-8.400	-8.400
28.	=	Jahresergebnis des Teilhaushaltes nach Verrechnung der internen Leistungsbeziehungen und vor Veränderung der Rücklagen (Nummer 25 zuzüglich Nummer 26 abzüglich Nummer 27)	-5.495,50	-7.500	-8.400	-8.400	-8.400	-8.400

Gemeinde: 51 Gemeinde Meesiger

Hauptproduktbereich 2 Schule und Kultur
 Produktbereich 21 Grundschulen, Regionale Schulen, Gymnasien, Gesamtschulen
 Produktgruppe 215 Regionale Schulen (§ 11 Abs. 2 Nr.1b) SchulG M-V
 Produkt 21500 Regionalschulen

Nr.	Ertrags- und Aufwandsarten (gemäß § 4 Absatz 10 GemHVO-Doppik)		Ergebnisse des Haushalts- vorvorjahres	Ansätze des Haushalts- vorjahres einschl. Nachträge	Ansatz des ersten Haushalts- jahres	Ansatz des zweiten Haushalts- jahres	Planungs- daten des ersten Haushalts- folgejahres	Planungs- daten des zweiten Haushalts- folgejahres
			2018	2019	2020	2021	2022	2023
			in €	in €	in €	in €	in €	in €
			1	2	3	4	5	6
14.	-	Aufwendungen für Sach- und Dienstleistungen <i>52543000 Kostenerstattungen an Gemeinden und Gemeindeverbände</i>	3.674,67 3.674,67	3.000 3.000	3.000 3.000	3.000 3.000	3.000 3.000	3.000 3.000
21.	=	Summe der ordentlichen Aufwendungen (Summe der Nummern 12 bis 20)	3.674,67	3.000	3.000	3.000	3.000	3.000
22.	=	Ordentliches Ergebnis (Saldo der Nummern 11 und 21)	-3.674,67	-3.000	-3.000	-3.000	-3.000	-3.000
25.	=	Jahresergebnis des Teilhaushaltes vor Verrechnung der internen Leistungsbeziehungen und vor Veränderung der Rücklagen (Nummer 22 zuzüglich Nummer 23 abzüglich Nummer 24)	-3.674,67	-3.000	-3.000	-3.000	-3.000	-3.000
28.	=	Jahresergebnis des Teilhaushaltes nach Verrechnung der internen Leistungsbeziehungen und vor Veränderung der Rücklagen (Nummer 25 zuzüglich Nummer 26 abzüglich Nummer 27)	-3.674,67	-3.000	-3.000	-3.000	-3.000	-3.000

Gemeinde: 51 Gemeinde Meesiger

Hauptproduktbereich 2 Schule und Kultur
 Produktbereich 28 Heimat- und sonstige Kulturpflege
 Produktgruppe 281 Heimat- und sonstige Kulturpflege
 Produkt 28100 Heimat und sonstige Kulturpflege

Nr.	Ertrags- und Aufwandsarten (gemäß § 4 Absatz 10 GemHVO-Doppik)		Ergebnisse des Haushaltsvorjahres	Ansätze des Haushaltsvorjahres einschl. Nachträge	Ansatz des ersten Haushaltsjahres	Ansatz des zweiten Haushaltsjahres	Planungsdaten des ersten Haushaltsfolgejahres	Planungsdaten des zweiten Haushaltsfolgejahres
			2018	2019	2020	2021	2022	2023
			in €	in €	in €	in €	in €	in €
			1	2	3	4	5	6
11.	=	Summe der ordentlichen Erträge (Summe der Nummern 1 bis 10)	0,00	0	0	0	0	0
14.	-	Aufwendungen für Sach- und Dienstleistungen	1.026,73	1.500	0	0	0	0
		<i>52310000 Unterhaltung der Grundstücke, Außenanlagen, Gebäude und Gebäudeeinrichtungen</i>	1.026,73	1.500	0	0	0	0
17.	-	Zuwendungen, Umlagen und sonstige Transferaufwendung	953,03	1.000	2.000	2.000	2.000	2.000
		<i>54159000 Zuweisungen und Zuschüsse für laufende Zwecke an den sonstigen privaten Bereich</i>	953,03	1.000	2.000	2.000	2.000	2.000
21.	=	Summe der ordentlichen Aufwendungen (Summe der Nummern 12 bis 20)	1.979,76	2.500	2.000	2.000	2.000	2.000
22.	=	Ordentliches Ergebnis (Saldo der Nummern 11 und 21)	-1.979,76	-2.500	-2.000	-2.000	-2.000	-2.000
25.	=	Jahresergebnis des Teilhaushaltes vor Verrechnung der internen Leistungsbeziehungen und vor Veränderung der Rücklagen (Nummer 22 zuzüglich Nummer 23 abzüglich Nummer 24)	-1.979,76	-2.500	-2.000	-2.000	-2.000	-2.000
28.	=	Jahresergebnis des Teilhaushaltes nach Verrechnung der internen Leistungsbeziehungen und vor Veränderung der Rücklagen (Nummer 25 zuzüglich Nummer 26 abzüglich Nummer 27)	-1.979,76	-2.500	-2.000	-2.000	-2.000	-2.000

Gemeinde: 51 Gemeinde Meesiger

Hauptproduktbereich 3 Soziales und Jugend
 Produktbereich 33 Förderung der Wohlfahrtspflege
 Produktgruppe 331 Förderung von Trägern der Wohlfahrtspflege
 Produkt 33100 Rentnerbetreuung

Nr.	Ertrags- und Aufwandsarten (gemäß § 4 Absatz 10 GemHVO-Doppik)		Ergebnisse des Haushalts- vorvorjahres	Ansätze des Haushalts- vorjahres einschl. Nachträge	Ansatz des ersten Haushalts- jahres	Ansatz des zweiten Haushalts- jahres	Planungs- daten des ersten Haushalts- folgejahres	Planungs- daten des zweiten Haushalts- folgejahres
			2018	2019	2020	2021	2022	2023
			in €	in €	in €	in €	in €	in €
			1	2	3	4	5	6
14.	-	Aufwendungen für Sach- und Dienstleistungen 52490000 Sonstige Aufwendungen für Sachleistungen und Verbrauchsmittel	629,05 629,05	600 600	600 600	600 600	600 600	600 600
21.	=	Summe der ordentlichen Aufwendungen (Summe der Nummern 12 bis 20)	629,05	600	600	600	600	600
22.	=	Ordentliches Ergebnis (Saldo der Nummern 11 und 21)	-629,05	-600	-600	-600	-600	-600
25.	=	Jahresergebnis des Teilhaushaltes vor Verrechnung der internen Leistungsbeziehungen und vor Veränderung der Rücklagen (Nummer 22 zuzüglich Nummer 23 abzüglich Nummer 24)	-629,05	-600	-600	-600	-600	-600
28.	=	Jahresergebnis des Teilhaushaltes nach Verrechnung der internen Leistungsbeziehungen und vor Veränderung der Rücklagen (Nummer 25 zuzüglich Nummer 26 abzüglich Nummer 27)	-629,05	-600	-600	-600	-600	-600

Gemeinde: 51 Gemeinde Meesiger

Hauptproduktbereich 3 Soziales und Jugend
 Produktbereich 35 Sonstige soziale Hilfen und Leistungen
 Produktgruppe 351 Sonstige soziale Hilfen und Leistungen
 Produkt 35100 Sonstige soziale Hilfen und Leistungen

Nr.	Ertrags- und Aufwandsarten (gemäß § 4 Absatz 10 GemHVO-Doppik)		Ergebnisse des Haushaltsvorjahres	Ansätze des Haushaltsvorjahres einschl. Nachträge	Ansatz des ersten Haushaltsjahres	Ansatz des zweiten Haushaltsjahres	Planungsdaten des ersten Haushaltsfolgejahres	Planungsdaten des zweiten Haushaltsfolgejahres
			2018	2019	2020	2021	2022	2023
			in €	in €	in €	in €	in €	in €
			1	2	3	4	5	6
17.	-	Zuwendungen, Umlagen und sonstige Transferaufwendung	200,00	300	300	300	300	300
		<i>54159000 Zuweisungen und Zuschüsse für laufende Zwecke an den sonstigen privaten Bereich</i>	<i>200,00</i>	<i>300</i>	<i>300</i>	<i>300</i>	<i>300</i>	<i>300</i>
21.	=	Summe der ordentlichen Aufwendungen (Summe der Nummern 12 bis 20)	200,00	300	300	300	300	300
22.	=	Ordentliches Ergebnis (Saldo der Nummern 11 und 21)	-200,00	-300	-300	-300	-300	-300
25.	=	Jahresergebnis des Teilhaushaltes vor Verrechnung der internen Leistungsbeziehungen und vor Veränderung der Rücklagen (Nummer 22 zuzüglich Nummer 23 abzüglich Nummer 24)	-200,00	-300	-300	-300	-300	-300
28.	=	Jahresergebnis des Teilhaushaltes nach Verrechnung der internen Leistungsbeziehungen und vor Veränderung der Rücklagen (Nummer 25 zuzüglich Nummer 26 abzüglich Nummer 27)	-200,00	-300	-300	-300	-300	-300

Gemeinde: 51 Gemeinde Meesiger

Hauptproduktbereich 3 Soziales und Jugend
 Produktbereich 36 Kinder-, Jugend- und Familienhilfe
 Produktgruppe 361 Förderung von Kindern in Tageseinrichtungen und in Tagespflege
 Produkt 36100 Tagesmütter und -väter

Nr.	Ertrags- und Aufwandsarten (gemäß § 4 Absatz 10 GemHVO-Doppik)		Ergebnisse des Haushaltsvorjahres	Ansätze des Haushaltsvorjahres einschl. Nachträge	Ansatz des ersten Haushaltsjahres	Ansatz des zweiten Haushaltsjahres	Planungsdaten des ersten Haushaltsfolgejahres	Planungsdaten des zweiten Haushaltsfolgejahres
			2018	2019	2020	2021	2022	2023
			in €	in €	in €	in €	in €	in €
			1	2	3	4	5	6
2.	+	Zuwendungen, allgemeine Umlagen und sonstige Transfererträge <i>41442000 Zuweisungen und Zuschüsse für laufende Zwecke vom Land</i>	639,85 639,85	0 0	0 0	0 0	0 0	0 0
11.	=	Summe der ordentlichen Erträge (Summe der Nummern 1 bis 10)	639,85	0	0	0	0	0
14.	-	Aufwendungen für Sach- und Dienstleistungen <i>52543000 Kostenerstattungen an Gemeinden und Gemeindeverbände</i> <i>52551000 Kostenerstattungen an private Unternehmen</i> <i>52559000 Kostenerstattungen an den sonstigen privaten Bereich</i>	27.678,54 0,00 27.678,54 0,00	16.000 0 14.000 2.000	1.800 1.800 0 0	1.900 1.900 0 0	1.900 1.900 0 0	1.900 1.900 0 0
21.	=	Summe der ordentlichen Aufwendungen (Summe der Nummern 12 bis 20)	27.678,54	16.000	1.800	1.900	1.900	1.900
22.	=	Ordentliches Ergebnis (Saldo der Nummern 11 und 21)	-27.038,69	-16.000	-1.800	-1.900	-1.900	-1.900
25.	=	Jahresergebnis des Teilhaushaltes vor Verrechnung der internen Leistungsbeziehungen und vor Veränderung der Rücklagen (Nummer 22 zuzüglich Nummer 23 abzüglich Nummer 24)	-27.038,69	-16.000	-1.800	-1.900	-1.900	-1.900
28.	=	Jahresergebnis des Teilhaushaltes nach Verrechnung der internen Leistungsbeziehungen und vor Veränderung der Rücklagen (Nummer 25 zuzüglich Nummer 26 abzüglich Nummer 27)	-27.038,69	-16.000	-1.800	-1.900	-1.900	-1.900

Gemeinde: 51 Gemeinde Meesiger

Hauptproduktbereich 3 Soziales und Jugend
 Produktbereich 36 Kinder-, Jugend- und Familienhilfe
 Produktgruppe 365 Tageseinrichtungen für Kinder
 Produkt 36501 Kindertagesstätten in fremder Trägerschaft

Nr.	Ertrags- und Aufwandsarten (gemäß § 4 Absatz 10 GemHVO-Doppik)		Ergebnisse des Haushalts- vorvorjahres	Ansätze des Haushalts- vorjahres einschl. Nachträge	Ansatz des ersten Haushalts- jahres	Ansatz des zweiten Haushalts- jahres	Planungs- daten des ersten Haushalts- folgejahres	Planungs- daten des zweiten Haushalts- folgejahres
			2018	2019	2020	2021	2022	2023
			in €	in €	in €	in €	in €	in €
			1	2	3	4	5	6
14.	-	Aufwendungen für Sach- und Dienstleistungen 52543000 <i>Kostenerstattungen an Gemeinden und Gemeindeverbände</i> 52551000 <i>Kostenerstattungen an private Unternehmen</i>	1.219,98 0,00 1.219,98	0 0 0	27.000 27.000 0	27.600 27.600 0	27.600 27.600 0	27.600 27.600 0
21.	=	Summe der ordentlichen Aufwendungen (Summe der Nummern 12 bis 20)	1.219,98	0	27.000	27.600	27.600	27.600
22.	=	Ordentliches Ergebnis (Saldo der Nummern 11 und 21)	-1.219,98	0	-27.000	-27.600	-27.600	-27.600
25.	=	Jahresergebnis des Teilhaushaltes vor Verrechnung der internen Leistungsbeziehungen und vor Veränderung der Rücklagen (Nummer 22 zuzüglich Nummer 23 abzüglich Nummer 24)	-1.219,98	0	-27.000	-27.600	-27.600	-27.600
28.	=	Jahresergebnis des Teilhaushaltes nach Verrechnung der internen Leistungsbeziehungen und vor Veränderung der Rücklagen (Nummer 25 zuzüglich Nummer 26 abzüglich Nummer 27)	-1.219,98	0	-27.000	-27.600	-27.600	-27.600

Gemeinde: 51 Gemeinde Meesiger

Hauptproduktbereich 3 Soziales und Jugend
 Produktbereich 36 Kinder-, Jugend- und Familienhilfe
 Produktgruppe 366 Einrichtungen der Kinder- und Jugendarbeit
 Produkt 36600 Spielplätze

Nr.	Ertrags- und Aufwandsarten (gemäß § 4 Absatz 10 GemHVO-Doppik)		Ergebnisse des Haushaltsvorjahres	Ansätze des Haushaltsvorjahres einschl. Nachträge	Ansatz des ersten Haushaltsjahres	Ansatz des zweiten Haushaltsjahres	Planungsdaten des ersten Haushaltsfolgejahres	Planungsdaten des zweiten Haushaltsfolgejahres
			2018	2019	2020	2021	2022	2023
			in €	in €	in €	in €	in €	in €
			1	2	3	4	5	6
10.	+	Sonstige laufende Erträge <i>46290000 Sonstige weitere sonstige laufende Erträge</i>	1.000,00 <i>1.000,00</i>	0 <i>0</i>	0 <i>0</i>	0 <i>0</i>	0 <i>0</i>	0 <i>0</i>
11.	=	Summe der ordentlichen Erträge (Summe der Nummern 1 bis 10)	1.000,00	0	0	0	0	0
14.	-	Aufwendungen für Sach- und Dienstleistungen <i>52310000 Unterhaltung der Grundstücke, Außenanlagen, Gebäude und Gebäudeeinrichtungen</i>	205,28 <i>205,28</i>	2.700 <i>2.700</i>	1.200 <i>1.200</i>	1.200 <i>1.200</i>	1.200 <i>1.200</i>	1.200 <i>1.200</i>
21.	=	Summe der ordentlichen Aufwendungen (Summe der Nummern 12 bis 20)	205,28	2.700	1.200	1.200	1.200	1.200
22.	=	Ordentliches Ergebnis (Saldo der Nummern 11 und 21)	794,72	-2.700	-1.200	-1.200	-1.200	-1.200
25.	=	Jahresergebnis des Teilhaushaltes vor Verrechnung der internen Leistungsbeziehungen und vor Veränderung der Rücklagen (Nummer 22 zuzüglich Nummer 23 abzüglich Nummer 24)	794,72	-2.700	-1.200	-1.200	-1.200	-1.200
28.	=	Jahresergebnis des Teilhaushaltes nach Verrechnung der internen Leistungsbeziehungen und vor Veränderung der Rücklagen (Nummer 25 zuzüglich Nummer 26 abzüglich Nummer 27)	794,72	-2.700	-1.200	-1.200	-1.200	-1.200

Gemeinde: 51 Gemeinde Meesiger

Hauptproduktbereich 5 Gestaltung Umwelt
 Produktbereich 54 Verkehrsflächen und -anlagen, ÖPVN
 Produktgruppe 540 Konzessionsabgaben
 Produkt 54000 Konzessionsabgaben

Nr.	Ertrags- und Aufwandsarten (gemäß § 4 Absatz 10 GemHVO-Doppik)		Ergebnisse des Haushaltsvorjahres	Ansätze des Haushaltsvorjahres einschl. Nachträge	Ansatz des ersten Haushaltsjahres	Ansatz des zweiten Haushaltsjahres	Planungsdaten des ersten Haushaltsfolgejahres	Planungsdaten des zweiten Haushaltsfolgejahres
			2018	2019	2020	2021	2022	2023
			in €	in €	in €	in €	in €	in €
			1	2	3	4	5	6
10.	+	Sonstige laufende Erträge <i>46250000 Konzessionsabgaben</i>	5.543,00 <i>5.543,00</i>	6.000 <i>6.000</i>	6.000 <i>6.000</i>	6.000 <i>6.000</i>	6.000 <i>6.000</i>	6.000 <i>6.000</i>
11.	=	Summe der ordentlichen Erträge (Summe der Nummern 1 bis 10)	5.543,00	6.000	6.000	6.000	6.000	6.000
22.	=	Ordentliches Ergebnis (Saldo der Nummern 11 und 21)	5.543,00	6.000	6.000	6.000	6.000	6.000
25.	=	Jahresergebnis des Teilhaushaltes vor Verrechnung der internen Leistungsbeziehungen und vor Veränderung der Rücklagen (Nummer 22 zuzüglich Nummer 23 abzüglich Nummer 24)	5.543,00	6.000	6.000	6.000	6.000	6.000
28.	=	Jahresergebnis des Teilhaushaltes nach Verrechnung der internen Leistungsbeziehungen und vor Veränderung der Rücklagen (Nummer 25 zuzüglich Nummer 26 abzüglich Nummer 27)	5.543,00	6.000	6.000	6.000	6.000	6.000

Gemeinde: 51 Gemeinde Meesiger

Hauptproduktbereich 5 Gestaltung Umwelt
 Produktbereich 54 Verkehrsflächen und -anlagen, ÖPVN
 Produktgruppe 541 Gemeindestraßen
 Produkt 54100 Gemeindestraßen

Nr.	Ertrags- und Aufwandsarten (gemäß § 4 Absatz 10 GemHVO-Doppik)		Ergebnisse des Haushaltsvorvorjahres	Ansätze des Haushaltsvorjahres einschl. Nachträge	Ansatz des ersten Haushaltsjahres	Ansatz des zweiten Haushaltsjahres	Planungsdaten des ersten Haushaltsfolgejahres	Planungsdaten des zweiten Haushaltsfolgejahres
			2018	2019	2020	2021	2022	2023
			in €	in €	in €	in €	in €	in €
			1	2	3	4	5	6
2.	+	Zuwendungen, allgemeine Umlagen und sonstige Transfererträge 41510000 Erträge aus der Auflösung von Sonderposten aus Zuwendungen	0,00 0,00	17.100 17.100	17.100 17.100	17.100 17.100	17.100 17.100	17.100 17.100
4.	+	Öffentlich-rechtliche Leistungsentgelte 43225000 Entgelte für die Sondernutzung von Straßen	120,00 120,00	100 100	100 100	100 100	100 100	100 100
6.	+	Kostenerstattungen und Kostenumlagen 44259000 Kostenerstattungen und Kostenumlagen vom sonstigen privaten Bereich	24,57 24,57	0 0	0 0	0 0	0 0	0 0
11.	=	Summe der ordentlichen Erträge (Summe der Nummern 1 bis 10)	144,57	17.200	17.200	17.200	17.200	17.200
14.	-	Aufwendungen für Sach- und Dienstleistungen 52200000 Aufwendungen für Energie / Wasser / Abwasser / Abfall 52330000 Unterhaltung des Infrastrukturvermögens inkl. Winterdienst 52380000 geringwertigen Geräte, Ausrüstungsgegenstände bis 1000 € Netto	3.465,70 322,00 3.143,70 0,00	13.000 500 12.300 200	15.700 500 14.500 700	9.200 500 8.500 200	9.200 500 8.500 200	9.200 500 8.500 200
15.	-	Abschreibungen auf immaterielle Vermögensgegenstände des Anlagevermögens und auf Sachanlagen sowie auf aktivierte Aufwendungen für die Ingangsetzung und Erweiterung der Verwaltung 53500000 Abschreibungen auf das Infrastrukturvermögen	0,00 0,00	21.100 21.100	21.100 21.100	21.100 21.100	21.100 21.100	21.100 21.100
21.	=	Summe der ordentlichen Aufwendungen (Summe der Nummern 12 bis 20)	3.465,70	34.100	36.800	30.300	30.300	30.300
22.	=	Ordentliches Ergebnis (Saldo der Nummern 11 und 21)	-3.321,13	-16.900	-19.600	-13.100	-13.100	-13.100
25.	=	Jahresergebnis des Teilhaushaltes vor Verrechnung der internen Leistungsbeziehungen und vor Veränderung der Rücklagen (Nummer 22 zuzüglich Nummer 23 abzüglich Nummer 24)	-3.321,13	-16.900	-19.600	-13.100	-13.100	-13.100
28.	=	Jahresergebnis des Teilhaushaltes nach Verrechnung der internen Leistungsbeziehungen und vor Veränderung der Rücklagen (Nummer 25 zuzüglich Nummer 26 abzüglich Nummer 27)	-3.321,13	-16.900	-19.600	-13.100	-13.100	-13.100

Gemeinde: 51 Gemeinde Meesiger

Hauptproduktbereich 5 Gestaltung Umwelt
 Produktbereich 54 Verkehrsflächen und -anlagen, ÖPVN
 Produktgruppe 542 Kreisstraßen
 Produkt 54200 Kreisstraßen

Nr.	Ertrags- und Aufwandsarten (gemäß § 4 Absatz 10 GemHVO-Doppik)		Ergebnisse des Haushalts- vorvorjahres	Ansätze des Haushalts- vorjahres einschl. Nachträge	Ansatz des ersten Haushalts- jahres	Ansatz des zweiten Haushalts- jahres	Planungs- daten des ersten Haushalts- folgejahres	Planungs- daten des zweiten Haushalts- folgejahres
			2018	2019	2020	2021	2022	2023
			in €	in €	in €	in €	in €	in €
			1	2	3	4	5	6
11.	=	Summe der ordentlichen Erträge (Summe der Nummern 1 bis 10)	0,00	0	0	0	0	0
14.	-	Aufwendungen für Sach- und Dienstleistungen	138,00	700	400	700	700	700
		52200000 Aufwendungen für Energie / Wasser / Abwasser / Abfall	138,00	200	200	200	200	200
		52330000 Unterhaltung des Infrastrukturvermögens inkl. Winterdienst	0,00	500	200	500	500	500
21.	=	Summe der ordentlichen Aufwendungen (Summe der Nummern 12 bis 20)	138,00	700	400	700	700	700
22.	=	Ordentliches Ergebnis (Saldo der Nummern 11 und 21)	-138,00	-700	-400	-700	-700	-700
25.	=	Jahresergebnis des Teilhaushaltes vor Verrechnung der internen Leistungsbeziehungen und vor Veränderung der Rücklagen (Nummer 22 zuzüglich Nummer 23 abzüglich Nummer 24)	-138,00	-700	-400	-700	-700	-700
28.	=	Jahresergebnis des Teilhaushaltes nach Verrechnung der internen Leistungsbeziehungen und vor Veränderung der Rücklagen (Nummer 25 zuzüglich Nummer 26 abzüglich Nummer 27)	-138,00	-700	-400	-700	-700	-700

Gemeinde: 51 Gemeinde Meesiger

Hauptproduktbereich 5 Gestaltung Umwelt
 Produktbereich 54 Verkehrsflächen und -anlagen, ÖPVN
 Produktgruppe 546 Parkeinrichtungen
 Produkt 54600 Parkeinrichtungen

Nr.	Ertrags- und Aufwandsarten (gemäß § 4 Absatz 10 GemHVO-Doppik)		Ergebnisse des Haushalts- vorvorjahres	Ansätze des Haushalts- vorjahres einschl. Nachträge	Ansatz des ersten Haushalts- jahres	Ansatz des zweiten Haushalts- jahres	Planungs- daten des ersten Haushalts- folgejahres	Planungs- daten des zweiten Haushalts- folgejahres
			2018	2019	2020	2021	2022	2023
			in €	in €	in €	in €	in €	in €
			1	2	3	4	5	6
4.	+	Öffentlich-rechtliche Leistungsentgelte 43200000 <i>Benutzungsgebühren, Beiträge und ähnliche Entgelte, Kostenerstattungen</i>	10.400,14 10.400,14	9.000 9.000	9.000 9.000	9.000 9.000	9.000 9.000	9.000 9.000
11.	=	Summe der ordentlichen Erträge (Summe der Nummern 1 bis 10)	10.400,14	9.000	9.000	9.000	9.000	9.000
14.	-	Aufwendungen für Sach- und Dienstleistungen 52330000 <i>Unterhaltung des Infrastrukturvermögens</i> 52350000 <i>Fahrzeugunterhaltung</i> 52543000 <i>Kostenerstattungen an Gemeinden und Gemeindeverbände</i>	2.547,77 1.795,71 502,06 250,00	4.800 3.000 1.400 400	4.700 3.000 1.400 300	4.700 3.000 1.400 300	4.700 3.000 1.400 300	4.700 3.000 1.400 300
20.	-	Sonstige laufende Aufwendungen 56210000 <i>Mieten, Pachten und Erbbauzinsen</i>	4.144,00 4.144,00	4.200 4.200	4.200 4.200	4.200 4.200	4.200 4.200	4.200 4.200
21.	=	Summe der ordentlichen Aufwendungen (Summe der Nummern 12 bis 20)	6.691,77	9.000	8.900	8.900	8.900	8.900
22.	=	Ordentliches Ergebnis (Saldo der Nummern 11 und 21)	3.708,37	0	100	100	100	100
25.	=	Jahresergebnis des Teilhaushaltes vor Verrechnung der internen Leistungsbeziehungen und vor Veränderung der Rücklagen (Nummer 22 zuzüglich Nummer 23 abzüglich Nummer 24)	3.708,37	0	100	100	100	100
28.	=	Jahresergebnis des Teilhaushaltes nach Verrechnung der internen Leistungsbeziehungen und vor Veränderung der Rücklagen (Nummer 25 zuzüglich Nummer 26 abzüglich Nummer 27)	3.708,37	0	100	100	100	100

Gemeinde: 51 Gemeinde Meesiger

Hauptproduktbereich 5 Gestaltung Umwelt
 Produktbereich 55 Natur- und Landschaftspflege
 Produktgruppe 551 Öffentliches Grün, Landschaftsbau (ohne andere Produktzuordnung)
 Produkt 55102 Campingplatz Gravelotte

Nr.	Ertrags- und Aufwandsarten (gemäß § 4 Absatz 10 GemHVO-Doppik)		Ergebnisse des Haushaltsvorjahres	Ansätze des Haushaltsvorjahres einschl. Nachträge	Ansatz des ersten Haushaltsjahres	Ansatz des zweiten Haushaltsjahres	Planungsdaten des ersten Haushaltsfolgejahres	Planungsdaten des zweiten Haushaltsfolgejahres
			2018	2019	2020	2021	2022	2023
			in €	in €	in €	in €	in €	in €
			1	2	3	4	5	6
4.	+	Öffentlich-rechtliche Leistungsentgelte 43200000 <i>Benutzungsgebühren, Beiträge und ähnliche Entgelte, Kostenerstattungen</i>	125.165,23 125.165,23	120.000 120.000	120.000 120.000	120.000 120.000	120.000 120.000	120.000 120.000
5.	+	Privatrechtliche Leistungsentgelte 44110000 <i>Mieten und Pachten, Erbbauzinsen</i>	2.894,73 2.894,73	2.000 2.000	2.400 2.400	2.400 2.400	2.400 2.400	2.400 2.400
6.	+	Kostenerstattungen und Kostenumlagen 44259000 <i>Kostenerstattungen und Kostenumlagen vom sonstigen privaten Bereich</i>	132,03 132,03	0 0	0 0	0 0	0 0	0 0
10.	+	Sonstige laufende Erträge 46290000 <i>Sonstige weitere sonstige laufende Erträge</i>	73,35 73,35	0 0	0 0	0 0	0 0	0 0
11.	=	Summe der ordentlichen Erträge (Summe der Nummern 1 bis 10)	128.265,34	122.000	122.400	122.400	122.400	122.400
12.	-	Personalaufwendungen 50220000 <i>Dienstbezüge und dergleichen für Arbeitsnehmer</i> 50320000 <i>Beiträge zu Versorgungskassen für Arbeitnehme</i> 50420000 <i>Beiträge zur gesetzlichen Sozialversicherung für Arbeitnehmer</i>	14.837,28 12.002,88 438,12 2.396,28	15.200 12.100 500 2.600	15.200 12.100 500 2.600	15.200 12.100 500 2.600	15.200 12.100 500 2.600	15.200 12.100 500 2.600
14.	-	Aufwendungen für Sach- und Dienstleistungen 52200000 <i>Aufwendungen für Energie / Wasser / Abwasser / Abfall</i> 52310000 <i>Unterhaltung der Grundstücke, Außenanlagen, Gebäude und Gebäudeeinrichtungen</i> 52320000 <i>Bewirtschaftung der Grundstücke, Außenanlagen, Gebäude und Gebäudeeinrichtungen</i> 52350000 <i>Fahrzeugunterhaltung</i> 52370000 <i>Unterhaltung der Betriebs- und Geschäftsausstattung</i> 52380000 <i>geringwertigen Geräte, Ausrüstungsgegenstände bis 1000 € Netto</i> 52543000 <i>Kostenerstattungen an Gemeinden und Gemeindeverbände</i> 52920000 <i>Sonstige Aufwendungen für Dienstleistungen</i>	74.032,93 40.485,55 7.806,06 4.325,55 1.906,28 0,00 180,53 670,00 18.658,96	82.100 40.000 8.000 4.500 3.000 200 200 6.800 19.400	115.500 40.000 21.000 4.500 3.000 200 2.900 24.500 19.400	98.800 40.000 7.000 4.500 3.000 200 200 24.500 19.400	98.800 40.000 7.000 4.500 3.000 200 200 24.500 19.400	
15.	-	Abschreibungen auf immaterielle Vermögensgegenstände des Anlagevermögens und auf Sachanlagen sowie auf aktivierte Aufwendungen für die Ingangsetzung und Erweiterung der Verwaltung 53400000 <i>Abschreibungen auf bebaute Grundstücke und grundstücksgleiche Rechte</i> 53800000 <i>Abschreibungen auf Maschinen und technische Anlagen, Fahrzeuge, Betriebs- und Geschäftsausstattung, Pflanzen, Tiere</i>	0,00 0,00 0,00	4.300 2.600 1.700	5.100 2.600 2.500	5.100 2.600 2.500	5.100 2.600 2.500	5.100 2.600 2.500
16.	-	Abschreibungen auf Vermögensgegenstände des Umlaufvermögens, soweit diese die üblichen Abschreibungen überschreiten 53942515 <i>Abschreibungen auf Gebührenforderungen gegen den privaten Bereich</i>	601,60 601,60	0 0	0 0	0 0	0 0	0 0
20.	-	Sonstige laufenden Aufwendungen 56140000 <i>Aufwendungen für allgemeine Betreuung der Bediensteten</i> 56210000 <i>Mieten, Pachten und Erbbauzinsen</i> 56310000 <i>Büromaterial</i> 56340000 <i>Telefon, Datenübertragungskosten</i>	13.220,07 29,56 10.372,07 51,02 865,12	16.100 100 12.500 100 900	15.900 100 12.500 200 900	15.900 100 12.500 200 900	15.900 100 12.500 200 900	15.900 100 12.500 200 900

Gemeinde: 51 Gemeinde Meesiger

Hauptproduktbereich 5 Gestaltung Umwelt
 Produktbereich 55 Natur- und Landschaftspflege
 Produktgruppe 551 Öffentliches Grün, Landschaftsbau (ohne andere Produktzuordnung)
 Produkt 55102 Campingplatz Gravelotte

Nr.	Ertrags- und Aufwandsarten (gemäß § 4 Absatz 10 GemHVO-Doppik)	Ergebnisse des Haushaltsvorjahres	Ansätze des Haushaltsvorjahres einschl. Nachträge	Ansatz des ersten Haushaltsjahres	Ansatz des zweiten Haushaltsjahres	Planungsdaten des ersten Haushaltsfolgejahres	Planungsdaten des zweiten Haushaltsfolgejahres
		2018	2019	2020	2021	2022	2023
		in €	in €	in €	in €	in €	in €
		1	2	3	4	5	6
	56350000 Öffentliche Bekanntmachungen	909,63	1.200	1.000	1.000	1.000	1.000
	56411000 Gebäudeversicherungen	597,95	700	700	700	700	700
	56414000 Unfallversicherungen	209,66	300	300	300	300	300
	56420000 Beiträge zu Wirtschaftsverbänden, Berufsvertretungen und Vereinen	185,06	300	200	200	200	200
21.	= Summe der ordentlichen Aufwendungen (Summe der Nummern 12 bis 20)	102.691,88	117.700	151.700	135.000	135.000	135.000
22.	= Ordentliches Ergebnis (Saldo der Nummern 11 und 21)	25.573,46	4.300	-29.300	-12.600	-12.600	-12.600
25.	= Jahresergebnis des Teilhaushaltes vor Verrechnung der internen Leistungsbeziehungen und vor Veränderung der Rücklagen (Nummer 22 zuzüglich Nummer 23 abzüglich Nummer 24)	25.573,46	4.300	-29.300	-12.600	-12.600	-12.600
28.	= Jahresergebnis des Teilhaushaltes nach Verrechnung der internen Leistungsbeziehungen und vor Veränderung der Rücklagen (Nummer 25 zuzüglich Nummer 26 abzüglich Nummer 27)	25.573,46	4.300	-29.300	-12.600	-12.600	-12.600

Gemeinde: 51 Gemeinde Meesiger

Hauptproduktbereich 5 Gestaltung Umwelt
 Produktbereich 55 Natur- und Landschaftspflege
 Produktgruppe 552 Öffentliche Gewässer, Wasserbauliche Anlagen, Gewässerschutz
 Produkt 55200 Wasser- und Bodenverband

Nr.	Ertrags- und Aufwandsarten (gemäß § 4 Absatz 10 GemHVO-Doppik)		Ergebnisse des Haushalts- vorvorjahres	Ansätze des Haushalts- vorjahres einschl. Nachträge	Ansatz des ersten Haushalts- jahres	Ansatz des zweiten Haushalts- jahres	Planungs- daten des ersten Haushalts- folgejahres	Planungs- daten des zweiten Haushalts- folgejahres
			2018	2019	2020	2021	2022	2023
			in €	in €	in €	in €	in €	in €
			1	2	3	4	5	6
4.	+	Öffentlich-rechtliche Leistungsentgelte <i>43200000 Benutzungsgebühren, Beiträge und ähnliche Entgelte, Kostenerstattungen</i>	13.048,77 13.048,77	12.000 12.000	14.000 14.000	14.000 14.000	14.000 14.000	14.000 14.000
11.	=	Summe der ordentlichen Erträge (Summe der Nummern 1 bis 10)	13.048,77	12.000	14.000	14.000	14.000	14.000
14.	-	Aufwendungen für Sach- und Dienstleistungen <i>52544000 Kostenerstattungen an Zweckverbände</i>	10.237,23 10.237,23	15.000 15.000	16.600 16.600	16.600 16.600	16.600 16.600	16.600 16.600
21.	=	Summe der ordentlichen Aufwendungen (Summe der Nummern 12 bis 20)	10.237,23	15.000	16.600	16.600	16.600	16.600
22.	=	Ordentliches Ergebnis (Saldo der Nummern 11 und 21)	2.811,54	-3.000	-2.600	-2.600	-2.600	-2.600
25.	=	Jahresergebnis des Teilhaushaltes vor Verrechnung der internen Leistungsbeziehungen und vor Veränderung der Rücklagen (Nummer 22 zuzüglich Nummer 23 abzüglich Nummer 24)	2.811,54	-3.000	-2.600	-2.600	-2.600	-2.600
28.	=	Jahresergebnis des Teilhaushaltes nach Verrechnung der internen Leistungsbeziehungen und vor Veränderung der Rücklagen (Nummer 25 zuzüglich Nummer 26 abzüglich Nummer 27)	2.811,54	-3.000	-2.600	-2.600	-2.600	-2.600

Gemeinde: 51 Gemeinde Meesiger

Hauptproduktbereich 5 Gestaltung Umwelt
 Produktbereich 55 Natur- und Landschaftspflege
 Produktgruppe 552 Öffentliche Gewässer, Wasserbauliche Anlagen, Gewässerschutz
 Produkt 55201 Wasserwanderrastplatz Gravelotte

Nr.	Ertrags- und Aufwandsarten (gemäß § 4 Absatz 10 GemHVO-Doppik)		Ergebnisse des Haushaltsvorjahres	Ansätze des Haushaltsvorjahres einschl. Nachträge	Ansatz des ersten Haushaltsjahres	Ansatz des zweiten Haushaltsjahres	Planungsdaten des ersten Haushaltsfolgejahres	Planungsdaten des zweiten Haushaltsfolgejahres
			2018	2019	2020	2021	2022	2023
			in €	in €	in €	in €	in €	in €
			1	2	3	4	5	6
2.	+	Zuwendungen, allgemeine Umlagen und sonstige Transfererträge 41510000 Erträge aus der Auflösung von Sonderposten aus Zuwendungen	0,00 0,00	69.400 69.400	69.400 69.400	69.400 69.400	69.400 69.400	69.400 69.400
4.	+	Öffentlich-rechtliche Leistungsentgelte 43200000 Benutzungsgebühren, Beiträge und ähnliche Entgelte, Kostenerstattungen	14.003,00 14.003,00	14.000 14.000	14.000 14.000	14.000 14.000	14.000 14.000	14.000 14.000
10.	+	Sonstige laufende Erträge 46290000 Sonstige weitere sonstige laufende Erträge	10,00 10,00	0 0	0 0	0 0	0 0	0 0
11.	=	Summe der ordentlichen Erträge (Summe der Nummern 1 bis 10)	14.013,00	83.400	83.400	83.400	83.400	83.400
14.	-	Aufwendungen für Sach- und Dienstleistungen 52200000 Aufwendungen für Energie / Wasser / Abwasser / Abfall 52310000 Unterhaltung der Grundstücke, Außenanlagen, Gebäude und Gebäudeeinrichtungen 52350000 Fahrzeugunterhaltung 52543000 Kostenerstattungen an Gemeinden und Gemeindeverbände 52920000 Sonstige Aufwendungen für Dienstleistungen	4.699,35 0,00 1.824,08 502,05 300,00 2.073,22	15.300 1.000 10.000 1.000 1.000 2.300	10.800 1.200 6.000 1.000 300 2.300	5.800 1.200 1.000 1.000 300 2.300	5.800 1.200 1.000 1.000 300 2.300	5.800 1.200 1.000 1.000 300 2.300
15.	-	Abschreibungen auf immaterielle Vermögensgegenstände des Anlagevermögens und auf Sachanlagen sowie auf aktivierte Aufwendungen für die Ingangsetzung und Erweiterung der Verwaltung 53400000 Abschreibungen auf bebaute Grundstücke und grundstücksgleiche Rechte 53800000 Abschreibungen auf Maschinen und technische Anlagen, Fahrzeuge, Betriebs- und Geschäftsausstattung, Pflanzen, Tiere	0,00 0,00 0,00	72.400 72.300 100	72.400 72.300 100	72.400 72.300 100	72.400 72.300 100	72.400 72.300 100
19.	-	Zinsaufwendungen und sonstige Finanzaufwendungen 57511000 Zinsaufwendungen und sonstige Finanzaufwendungen an inländische Banken (inländischer Geldmarkt)	34,11 34,11	0 0	0 0	0 0	0 0	0 0
20.	-	Sonstige laufenden Aufwendungen 56210000 Mieten, Pachten und Erbbauzinsen	3.680,00 3.680,00	3.700 3.700	3.700 3.700	3.700 3.700	3.700 3.700	3.700 3.700
21.	=	Summe der ordentlichen Aufwendungen (Summe der Nummern 12 bis 20)	8.413,46	91.400	86.900	81.900	81.900	81.900
22.	=	Ordentliches Ergebnis (Saldo der Nummern 11 und 21)	5.599,54	-8.000	-3.500	1.500	1.500	1.500
25.	=	Jahresergebnis des Teilhaushaltes vor Verrechnung der internen Leistungsbeziehungen und vor Veränderung der Rücklagen (Nummer 22 zuzüglich Nummer 23 abzüglich Nummer 24)	5.599,54	-8.000	-3.500	1.500	1.500	1.500
28.	=	Jahresergebnis des Teilhaushaltes nach Verrechnung der internen Leistungsbeziehungen und vor Veränderung der Rücklagen (Nummer 25 zuzüglich Nummer 26 abzüglich Nummer 27)	5.599,54	-8.000	-3.500	1.500	1.500	1.500

Gemeinde: 51 Gemeinde Meesiger

Hauptproduktbereich 5 Gestaltung Umwelt
 Produktbereich 55 Natur- und Landschaftspflege
 Produktgruppe 555 Land- und Forstwirtschaft
 Produkt 55500 Land- und Forstwirtschaft

Nr.	Ertrags- und Aufwandsarten (gemäß § 4 Absatz 10 GemHVO-Doppik)		Ergebnisse des Haushalts- vorjahres	Ansätze des Haushalts- vorjahres einschl. Nachträge	Ansatz des ersten Haushalts- jahres	Ansatz des zweiten Haushalts- jahres	Planungs- daten des ersten Haushalts- folgejahres	Planungs- daten des zweiten Haushalts- folgejahres
			2018	2019	2020	2021	2022	2023
			in €	in €	in €	in €	in €	in €
			1	2	3	4	5	6
5.	+	Privatrechtliche Leistungsentgelte <i>44110000 Mieten und Pachten, Erbbauzinsen</i>	2.811,75 2.811,75	2.800 2.800	3.000 3.000	3.000 3.000	3.000 3.000	3.000 3.000
11.	=	Summe der ordentlichen Erträge (Summe der Nummern 1 bis 10)	2.811,75	2.800	3.000	3.000	3.000	3.000
22.	=	Ordentliches Ergebnis (Saldo der Nummern 11 und 21)	2.811,75	2.800	3.000	3.000	3.000	3.000
25.	=	Jahresergebnis des Teilhaushaltes vor Verrechnung der internen Leistungsbeziehungen und vor Veränderung der Rücklagen (Nummer 22 zuzüglich Nummer 23 abzüglich Nummer 24)	2.811,75	2.800	3.000	3.000	3.000	3.000
28.	=	Jahresergebnis des Teilhaushaltes nach Verrechnung der internen Leistungsbeziehungen und vor Veränderung der Rücklagen (Nummer 25 zuzüglich Nummer 26 abzüglich Nummer 27)	2.811,75	2.800	3.000	3.000	3.000	3.000

Gemeinde: 51 Gemeinde Meesiger

Hauptproduktbereich 5 Gestaltung Umwelt
 Produktbereich 57 Wirtschaft und Tourismus
 Produktgruppe 571 Wirtschaftsförderung
 Produkt 57100 AGH- Maßnahmen / AGH- Stützpunkt

Nr.	Ertrags- und Aufwandsarten (gemäß § 4 Absatz 10 GemHVO-Doppik)		Ergebnisse des Haushalts- vorvorjahres	Ansätze des Haushalts- vorjahres einschl. Nachträge	Ansatz des ersten Haushalts- jahres	Ansatz des zweiten Haushalts- jahres	Planungs- daten des ersten Haushalts- folgejahres	Planungs- daten des zweiten Haushalts- folgejahres
			2018	2019	2020	2021	2022	2023
			in €	in €	in €	in €	in €	in €
			1	2	3	4	5	6
14.	-	Aufwendungen für Sach- und Dienstleistungen 52310000 <i>Unterhaltung der Grundstücke, Außenanlagen, Gebäude und Gebäudeeinrichtungen</i> 52350000 <i>Fahrzeugunterhaltung</i> 52360000 <i>Unterhaltung der Maschinen und technischen Anlagen</i> 52380000 <i>geringwertigen Geräte, Ausrüstungsgegenstände bis 1000 € Netto</i>	159,26 0,00 159,26 0,00 0,00	500 100 300 100 0	6.000 4.500 0 0 1.500	300 100 0 0 200	300 100 0 0 200	300 100 0 0 200
15.	-	Abschreibungen auf immaterielle Vermögensgegenstände des Anlagevermögens und auf Sachanlagen sowie auf aktivierte Aufwendungen für die Ingangsetzung und Erweiterung der Verwaltung 53800000 <i>Abschreibungen auf Maschinen und technische Anlagen, Fahrzeuge, Betriebs- und Geschäftsausstattung, Pflanzen, Tiere</i>	0,00 0,00	500 500	100 100	100 100	100 100	100 100
21.	=	Summe der ordentlichen Aufwendungen (Summe der Nummern 12 bis 20)	159,26	1.000	6.100	400	400	400
22.	=	Ordentliches Ergebnis (Saldo der Nummern 11 und 21)	-159,26	-1.000	-6.100	-400	-400	-400
25.	=	Jahresergebnis des Teilhaushaltes vor Verrechnung der internen Leistungsbeziehungen und vor Veränderung der Rücklagen (Nummer 22 zuzüglich Nummer 23 abzüglich Nummer 24)	-159,26	-1.000	-6.100	-400	-400	-400
28.	=	Jahresergebnis des Teilhaushaltes nach Verrechnung der internen Leistungsbeziehungen und vor Veränderung der Rücklagen (Nummer 25 zuzüglich Nummer 26 abzüglich Nummer 27)	-159,26	-1.000	-6.100	-400	-400	-400

Gemeinde: 51 Gemeinde Meesiger

Hauptproduktbereich 5 Gestaltung Umwelt
 Produktbereich 57 Wirtschaft und Tourismus
 Produktgruppe 573 Allgemeine Einrichtungen und Unternehmen
 Produkt 57300 Gemeindehaus

Nr.	Ertrags- und Aufwandsarten (gemäß § 4 Absatz 10 GemHVO-Doppik)		Ergebnisse des Haushaltsvorjahres	Ansätze des Haushaltsvorjahres einschl. Nachträge	Ansatz des ersten Haushaltsjahres	Ansatz des zweiten Haushaltsjahres	Planungsdaten des ersten Haushaltsfolgejahres	Planungsdaten des zweiten Haushaltsfolgejahres
			2018	2019	2020	2021	2022	2023
			in €	in €	in €	in €	in €	in €
			1	2	3	4	5	6
5.	+	Privatrechtliche Leistungsentgelte 44110000 Mieten und Pachten, Erbbauzinsen	570,00 570,00	500 500	500 500	500 500	500 500	500 500
6.	+	Kostenerstattungen und Kostenumlagen 44259000 Kostenerstattungen und Kostenumlagen vom sonstigen privaten Bereich	790,82 790,82	0 0	0 0	0 0	0 0	0 0
11.	=	Summe der ordentlichen Erträge (Summe der Nummern 1 bis 10)	1.360,82	500	500	500	500	500
14.	-	Aufwendungen für Sach- und Dienstleistungen 52200000 Aufwendungen für Energie / Wasser / Abwasser / Abfall 52310000 Unterhaltung der Grundstücke, Außenanlagen, Gebäude und Gebäudeeinrichtungen 52320000 Bewirtschaftung der Grundstücke, Außenanlagen, Gebäude und Gebäudeeinrichtungen 52380000 geringwertigen Geräte, Ausrüstungsgegenstände bis 1000 € Netto	5.254,63 4.787,76 355,29 0,00 111,58	7.300 4.800 2.200 100 200	17.900 5.500 11.300 100 1.000	6.100 5.500 300 100 200	6.100 5.500 300 100 200	6.100 5.500 300 100 200
15.	-	Abschreibungen auf immaterielle Vermögensgegenstände des Anlagevermögens und auf Sachanlagen sowie auf aktivierte Aufwendungen für die Ingangsetzung und Erweiterung der Verwaltung 53400000 Abschreibungen auf bebaute Grundstücke und grundstücksgleiche Rechte	0,00 0,00	1.000 1.000	1.000 1.000	1.000 1.000	1.000 1.000	1.000 1.000
20.	-	Sonstige laufende Aufwendungen 56411000 Gebäudeversicherungen	436,07 436,07	500 500	500 500	500 500	500 500	500 500
21.	=	Summe der ordentlichen Aufwendungen (Summe der Nummern 12 bis 20)	5.690,70	8.800	19.400	7.600	7.600	7.600
22.	=	Ordentliches Ergebnis (Saldo der Nummern 11 und 21)	-4.329,88	-8.300	-18.900	-7.100	-7.100	-7.100
25.	=	Jahresergebnis des Teilhaushaltes vor Verrechnung der internen Leistungsbeziehungen und vor Veränderung der Rücklagen (Nummer 22 zuzüglich Nummer 23 abzüglich Nummer 24)	-4.329,88	-8.300	-18.900	-7.100	-7.100	-7.100
28.	=	Jahresergebnis des Teilhaushaltes nach Verrechnung der internen Leistungsbeziehungen und vor Veränderung der Rücklagen (Nummer 25 zuzüglich Nummer 26 abzüglich Nummer 27)	-4.329,88	-8.300	-18.900	-7.100	-7.100	-7.100

Gemeinde: 51 Gemeinde Meesiger

Hauptproduktbereich 6 Zentrale Finanzleistungen
 Produktbereich 61 Allgemeine Finanzwirtschaft
 Produktgruppe 611 Steuern, allgemeine Zuweisungen, allgemeine Umlagen
 Produkt 61100 Steuern, Allgemeine Zuweisungen, allgemeine Umlagen

Nr.	Ertrags- und Aufwandsarten (gemäß § 4 Absatz 10 GemHVO-Doppik)		Ergebnisse des Haushaltsvorjahres	Ansätze des Haushaltsvorjahres einschl. Nachträge	Ansatz des ersten Haushaltsjahres	Ansatz des zweiten Haushaltsjahres	Planungsdaten des ersten Haushaltsfolgejahres	Planungsdaten des zweiten Haushaltsfolgejahres
			2018	2019	2020	2021	2022	2023
			in €	in €	in €	in €	in €	in €
			1	2	3	4	5	6
1.	+	Steuern und ähnliche Abgaben	128.670,45	116.400	102.200	102.200	102.200	102.200
		40110000 Grundsteuer A	10.502,78	10.500	10.500	10.500	10.500	10.500
		40120000 Grundsteuer B	29.098,82	28.500	28.500	28.500	28.500	28.500
		40130000 Gewerbesteuer	29.893,70	15.000	8.000	8.000	8.000	8.000
		40210000 Gemeindeanteil an der Einkommensteuer	45.950,26	49.400	50.600	50.600	50.600	50.600
		40220000 Gemeindeanteil an der Umsatzsteuer	4.196,77	4.700	4.200	4.200	4.200	4.200
		40320000 Hundesteuer	522,72	500	400	400	400	400
		40521000 Familienleistungsausgleich	8.505,40	7.800	0	0	0	0
2.	+	Zuwendungen, allgemeine Umlagen und sonstige Transfererträge	69.840,37	80.400	104.000	99.100	99.100	99.100
		41110000 Schlüsselzuweisungen vom Land	69.840,37	80.400	99.100	99.100	99.100	99.100
		41620000 Allgemeine Umlagen von Gemeinden und Gemeindeverbänden	0,00	0	4.900	0	0	0
9.	+	Zinserträge und sonstige Finanzerträge	65,50	0	0	0	0	0
		47920000 Vollverzinsung aus Gewerbesteuer (§ 233a AO)	65,50	0	0	0	0	0
11.	=	Summe der ordentlichen Erträge (Summe der Nummern 1 bis 10)	198.576,32	196.800	206.200	201.300	201.300	201.300
17.	-	Zuwendungen, Umlagen und sonstige Transferaufwendung	127.070,68	124.800	142.400	142.400	142.400	142.400
		54310000 Gewerbesteuerumlage	3.021,60	1.100	700	700	700	700
		54421000 Allgemeine Umlagen an Landkreise	86.825,17	87.700	88.100	88.100	88.100	88.100
		54422000 Allgemeine Umlagen an Amt oder geschäftsführende Gemeinde	37.223,91	36.000	53.600	53.600	53.600	53.600
19.	-	Zinsaufwendungen und sonstige Finanzaufwendungen	30,50	0	0	0	0	0
		57910000 Sonstige Zinsen und sonstige Finanzaufwendungen aus der Vollverzinsung der Gewer	30,50	0	0	0	0	0
21.	=	Summe der ordentlichen Aufwendungen (Summe der Nummern 12 bis 20)	127.101,18	124.800	142.400	142.400	142.400	142.400
22.	=	Ordentliches Ergebnis (Saldo der Nummern 11 und 21)	71.475,14	72.000	63.800	58.900	58.900	58.900
25.	=	Jahresergebnis des Teilhaushaltes vor Verrechnung der internen Leistungsbeziehungen und vor Veränderung der Rücklagen (Nummer 22 zuzüglich Nummer 23 abzüglich Nummer 24)	71.475,14	72.000	63.800	58.900	58.900	58.900
28.	=	Jahresergebnis des Teilhaushaltes nach Verrechnung der internen Leistungsbeziehungen und vor Veränderung der Rücklagen (Nummer 25 zuzüglich Nummer 26 abzüglich Nummer 27)	71.475,14	72.000	63.800	58.900	58.900	58.900

Gemeinde: 51 Gemeinde Meesiger

Hauptproduktbereich 6 Zentrale Finanzleistungen
 Produktbereich 61 Allgemeine Finanzwirtschaft
 Produktgruppe 612 Sonstige allgemeine Finanzwirtschaft (ohne direkte Produktzuordnung)
 Produkt 61200 Sonstige allgemeine Finanzwirtschaft

Nr.	Ertrags- und Aufwandsarten (gemäß § 4 Absatz 10 GemHVO-Doppik)		Ergebnisse des Haushaltsvorjahres	Ansätze des Haushaltsvorjahres einschl. Nachträge	Ansatz des ersten Haushaltsjahres	Ansatz des zweiten Haushaltsjahres	Planungsdaten des ersten Haushaltsfolgejahres	Planungsdaten des zweiten Haushaltsfolgejahres
			2018	2019	2020	2021	2022	2023
			in €	in €	in €	in €	in €	in €
			1	2	3	4	5	6
9.	+	Zinserträge und sonstige Finanzerträge <i>47151000 Zinserträge von inländischen Banken</i>	259,65 259,65	0 0	0 0	0 0	0 0	0 0
11.	=	Summe der ordentlichen Erträge (Summe der Nummern 1 bis 10)	259,65	0	0	0	0	0
19.	-	Zinsaufwendungen und sonstige Finanzaufwendungen <i>57430000 Zinsaufwendungen und sonstige Finanzaufwendungen an Gemeinden und Gemeindeverbände</i>	0,00 0,00	0 0	0 0	100 100	100 100	100 100
21.	=	Summe der ordentlichen Aufwendungen (Summe der Nummern 12 bis 20)	0,00	0	0	100	100	100
22.	=	Ordentliches Ergebnis (Saldo der Nummern 11 und 21)	259,65	0	0	-100	-100	-100
25.	=	Jahresergebnis des Teilhaushaltes vor Verrechnung der internen Leistungsbeziehungen und vor Veränderung der Rücklagen (Nummer 22 zuzüglich Nummer 23 abzüglich Nummer 24)	259,65	0	0	-100	-100	-100
28.	=	Jahresergebnis des Teilhaushaltes nach Verrechnung der internen Leistungsbeziehungen und vor Veränderung der Rücklagen (Nummer 25 zuzüglich Nummer 26 abzüglich Nummer 27)	259,65	0	0	-100	-100	-100

Gemeinde: 51 Gemeinde Meesiger

Hauptproduktbereich 6 Zentrale Finanzleistungen
 Produktbereich 62 Beteiligungen, Sondervermögen
 Produktgruppe 626 Beteiligungen, Anteile, Wertpapiere des Anlagevermögens
 Produkt 62600 Beteiligung, Anteile und Wertpapiere des Anlagevermögens

Nr.	Ertrags- und Aufwandsarten (gemäß § 4 Absatz 10 GemHVO-Doppik)		Ergebnisse des Haushalts- vorjahres	Ansätze des Haushalts- vorjahres einschl. Nachträge	Ansatz des ersten Haushalts- jahres	Ansatz des zweiten Haushalts- jahres	Planungs- daten des ersten Haushalts- folgejahres	Planungs- daten des zweiten Haushalts- folgejahres
			2018	2019	2020	2021	2022	2023
			in €	in €	in €	in €	in €	in €
			1	2	3	4	5	6
9.	+	Zinserträge und sonstige Finanzerträge <i>47600000 Finanzerträge aus Sondervermögen mit Sonderrechnung, Zweckverbänden, Anstalten des öffentlichen Rechts und rechtsfähigen kommunalen Stiftungen</i>	8.453,52 8.453,52	6.000 6.000	7.000 7.000	7.000 7.000	7.000 7.000	7.000 7.000
11.	=	Summe der ordentlichen Erträge (Summe der Nummern 1 bis 10)	8.453,52	6.000	7.000	7.000	7.000	7.000
22.	=	Ordentliches Ergebnis (Saldo der Nummern 11 und 21)	8.453,52	6.000	7.000	7.000	7.000	7.000
25.	=	Jahresergebnis des Teilhaushaltes vor Verrechnung der internen Leistungsbeziehungen und vor Veränderung der Rücklagen (Nummer 22 zuzüglich Nummer 23 abzüglich Nummer 24)	8.453,52	6.000	7.000	7.000	7.000	7.000
28.	=	Jahresergebnis des Teilhaushaltes nach Verrechnung der internen Leistungsbeziehungen und vor Veränderung der Rücklagen (Nummer 25 zuzüglich Nummer 26 abzüglich Nummer 27)	8.453,52	6.000	7.000	7.000	7.000	7.000

Gemeinde: 51 Gemeinde Meesiger

Hauptproduktbereich 1 Zentrale Verwaltung
 Produktbereich 11 Innere Verwaltung
 Produktgruppe 111 Verwaltungssteuerung
 Produkt 11100 Verwaltungssteuerung

Nr.	Ein- und Auszahlungsarten (gem. § 4 Absatz 12 GemHVO-Doppik)		Ergebnisse des Haushaltsvorvorjahres	Ansätze des Haushaltsvorjahres einschl. Nachträge	Ansatz des ersten Haushaltsjahres	Ansatz des zweiten Haushaltsjahres	Planungsdaten des ersten Haushaltsfolgejahres	Planungsdaten des zweiten Haushaltsfolgejahres
			2018	2019	2020	2021	2022	2023
			in €	in €	in €	in €	in €	in €
			1	2	3	4	5	6
1.	+	Einzahlungen	6,93	0	0	0	0	0
		64259000 Kostenerstattungen und Kostenumlagen vom sonstigen privaten Bereich	6,93	0	0	0	0	0
2.	-	Auszahlungen	6.413,57	7.100	12.100	12.100	12.100	12.100
		70100000 Auszahlungen für ehrenamtlich Tätige	5.460,00	5.600	9.600	9.600	9.600	9.600
		70430000 Beiträge zur gesetzlichen Sozialversicherung für ehrenamtlich Tätige	366,00	400	1.400	1.400	1.400	1.400
		76413000 Haftpflichtversicherungen	135,08	200	400	400	400	400
		76414000 Unfallversicherungen	22,63	100	100	100	100	100
		76416000 Umlagen an Schadensausgleichskassen	225,50	300	100	100	100	100
		76420000 Beiträge zu Wirtschaftsverbänden, Berufsvertretungen und Vereinen	154,36	200	200	200	200	200
		76930000 Repräsentationen	50,00	300	300	300	300	300
3.	=	Liquiditätssaldo	-6.406,64	-7.100	-12.100	-12.100	-12.100	-12.100

Gemeinde: 51 Gemeinde Meesiger

Hauptproduktbereich 1 Zentrale Verwaltung
 Produktbereich 11 Innere Verwaltung
 Produktgruppe 114 Zentrale Dienste
 Produkt 11401 Zentrale Grundstücks- und Gebäudeverwaltung

Nr.	Ein- und Auszahlungsarten (gem. § 4 Absatz 12 GemHVO-Doppik)		Ergebnisse des Haushaltsvorjahres	Ansätze des Haushaltsvorjahres einschl. Nachträge	Ansatz des ersten Haushaltsjahres	Ansatz des zweiten Haushaltsjahres	Planungsdaten des ersten Haushaltsfolgejahres	Planungsdaten des zweiten Haushaltsfolgejahres
			2018	2019	2020	2021	2022	2023
			in €	in €	in €	in €	in €	in €
			1	2	3	4	5	6
1.	+	Einzahlungen	5.877,62	0	0	0	0	0
		61441000 Zuweisungen und Zuschüsse für laufende Zwecke vom Bund	5.855,61	0	0	0	0	0
		64259000 Kostenerstattungen und Kostenumlagen vom sonstigen privaten Bereich	22,01	0	0	0	0	0
2.	-	Auszahlungen	9.697,56	6.100	8.600	8.800	8.600	8.800
		70220000 Dienstbezüge und dergleichen für Arbeitnehmer	4.879,68	0	0	0	0	0
		70290000 Dienstbezüge und dergleichen für Sonstige	1.810,00	2.500	4.500	4.500	4.500	4.500
		70320000 Beiträge zu Versorgungskassen für Arbeitnehme	67,91	100	100	100	100	100
		70420000 Beiträge zur gesetzlichen Sozialversicherung für Arbeitnehmer	974,25	0	0	0	0	0
		70490000 Beiträge zur gesetzlichen Sozialversicherung für Sonstige	505,20	800	1.400	1.400	1.400	1.400
		70900000 Pauschalierte Lohnsteuer (auch Zahlungen über Knappschaft)	35,75	100	100	100	100	100
		72350000 Fahrzeugunterhaltung	522,25	1.200	1.000	1.200	1.000	1.200
		76290000 Sonstige Auszahlungen für die Inanspruchnahme von Rechten und Diensten	773,50	1.100	1.100	1.100	1.100	1.100
		76414000 Unfallversicherungen	41,44	100	200	200	200	200
		76416000 Umlagen an Schadensausgleichskassen	87,58	200	200	200	200	200
3.	=	Liquiditätssaldo	-3.819,94	-6.100	-8.600	-8.800	-8.600	-8.800

Gemeinde: 51 Gemeinde Meesiger

Hauptproduktbereich 1 Zentrale Verwaltung
 Produktbereich 12 Sicherheit und Ordnung
 Produktgruppe 126 Brandschutz
 Produkt 12600 Freiwillige Feuerwehr Ostufer Kummerower See

Nr.	Ein- und Auszahlungsarten (gem. § 4 Absatz 12 GemHVO-Doppik)		Ergebnisse des Haushaltsvorjahres	Ansätze des Haushaltsvorjahres einschl. Nachträge	Ansatz des ersten Haushaltsjahres	Ansatz des zweiten Haushaltsjahres	Planungsdaten des ersten Haushaltsfolgejahres	Planungsdaten des zweiten Haushaltsfolgejahres
			2018	2019	2020	2021	2022	2023
			in €	in €	in €	in €	in €	in €
			1	2	3	4	5	6
1.	+	Einzahlungen <i>64110000 Mieten und Pachten, Erbbauzinsen</i>	0,00 <i>0,00</i>	0 <i>0</i>	1.200 <i>1.200</i>	1.200 <i>1.200</i>	1.200 <i>1.200</i>	1.200 <i>1.200</i>
2.	-	Auszahlungen <i>72310000 Unterhaltung der Grundstücke, Außenanlagen, Gebäude und Gebäudeeinrichtungen</i> <i>72543000 Kostenerstattungen an Gemeinden und Gemeindeverbände</i>	4.689,60 <i>0,00</i> <i>4.689,60</i>	7.300 <i>1.300</i> <i>6.000</i>	11.000 <i>5.000</i> <i>6.000</i>	7.200 <i>1.200</i> <i>6.000</i>	7.200 <i>1.200</i> <i>6.000</i>	7.200 <i>1.200</i> <i>6.000</i>
3.	=	Liquiditätssaldo	-4.689,60	-7.300	-9.800	-6.000	-6.000	-6.000

Gemeinde: 51 Gemeinde Meesiger

Hauptproduktbereich 2 Schule und Kultur
 Produktbereich 21 Grundschulen, Regionale Schulen, Gymnasien, Gesamtschulen
 Produktgruppe 211 Grundschulen (§ 11 Abs. 2 Nr.1a) SchulG M-V
 Produkt 21100 Grundschulen

Nr.	Ein- und Auszahlungsarten (gem. § 4 Absatz 12 GemHVO-Doppik)		Ergebnisse des Haushaltsvorjahres	Ansätze des Haushaltsvorjahres einschl. Nachträge	Ansatz des ersten Haushaltsjahres	Ansatz des zweiten Haushaltsjahres	Planungsdaten des ersten Haushaltsfolgejahres	Planungsdaten des zweiten Haushaltsfolgejahres
			2018	2019	2020	2021	2022	2023
			in €	in €	in €	in €	in €	in €
			1	2	3	4	5	6
2.	-	Auszahlungen	5.495,50	7.500	8.400	8.400	8.400	8.400
		<i>72543000 Kostenerstattungen an Gemeinden und Gemeindeverbände</i>	<i>5.495,50</i>	<i>7.500</i>	<i>8.400</i>	<i>8.400</i>	<i>8.400</i>	<i>8.400</i>
3.	=	Liquiditätssaldo	-5.495,50	-7.500	-8.400	-8.400	-8.400	-8.400

Gemeinde: 51 Gemeinde Meesiger

Hauptproduktbereich 2 Schule und Kultur
 Produktbereich 21 Grundschulen, Regionale Schulen, Gymnasien, Gesamtschulen
 Produktgruppe 215 Regionale Schulen (§ 11 Abs. 2 Nr.1b) SchulG M-V
 Produkt 21500 Regionalschulen

Nr.	Ein- und Auszahlungsarten (gem. § 4 Absatz 12 GemHVO-Doppik)		Ergebnisse des Haushaltsvorjahres	Ansätze des Haushaltsvorjahres einschl. Nachträge	Ansatz des ersten Haushaltsjahres	Ansatz des zweiten Haushaltsjahres	Planungsdaten des ersten Haushaltsfolgejahres	Planungsdaten des zweiten Haushaltsfolgejahres
			2018	2019	2020	2021	2022	2023
			in €	in €	in €	in €	in €	in €
			1	2	3	4	5	6
2.	-	Auszahlungen	3.673,74	3.000	3.000	3.000	3.000	3.000
		<i>72543000 Kostenerstattungen an Gemeinden und Gemeindeverbände</i>	3.673,74	3.000	3.000	3.000	3.000	3.000
3.	=	Liquiditätssaldo	-3.673,74	-3.000	-3.000	-3.000	-3.000	-3.000

Gemeinde: 51 Gemeinde Meesiger

Hauptproduktbereich 2 Schule und Kultur
 Produktbereich 28 Heimat- und sonstige Kulturpflege
 Produktgruppe 281 Heimat- und sonstige Kulturpflege
 Produkt 28100 Heimat und sonstige Kulturpflege

Nr.	Ein- und Auszahlungsarten (gem. § 4 Absatz 12 GemHVO-Doppik)		Ergebnisse des Haushaltsvorjahres	Ansätze des Haushaltsvorjahres einschl. Nachträge	Ansatz des ersten Haushaltsjahres	Ansatz des zweiten Haushaltsjahres	Planungsdaten des ersten Haushaltsfolgejahres	Planungsdaten des zweiten Haushaltsfolgejahres
			2018	2019	2020	2021	2022	2023
			in €	in €	in €	in €	in €	in €
			1	2	3	4	5	6
2.	-	Auszahlungen	1.979,76	2.500	2.000	2.000	2.000	2.000
		72310000 <i>Unterhaltung der Grundstücke, Außenanlagen, Gebäude und Gebäudeeinrichtungen</i>	1.026,73	1.500	0	0	0	0
		74159000 <i>Zuweisungen und Zuschüsse für laufende Zwecke an den sonstigen privaten Bereich</i>	953,03	1.000	2.000	2.000	2.000	2.000
3.	=	Liquiditätssaldo	-1.979,76	-2.500	-2.000	-2.000	-2.000	-2.000

Gemeinde: 51 Gemeinde Meesiger

Hauptproduktbereich 3 Soziales und Jugend
 Produktbereich 33 Förderung der Wohlfahrtspflege
 Produktgruppe 331 Förderung von Trägern der Wohlfahrtspflege
 Produkt 33100 Rentnerbetreuung

Nr.	Ein- und Auszahlungsarten (gem. § 4 Absatz 12 GemHVO-Doppik)		Ergebnisse des Haushaltsvorjahres	Ansätze des Haushaltsvorjahres einschl. Nachträge	Ansatz des ersten Haushaltsjahres	Ansatz des zweiten Haushaltsjahres	Planungsdaten des ersten Haushaltsfolgejahres	Planungsdaten des zweiten Haushaltsfolgejahres
			2018	2019	2020	2021	2022	2023
			in €	in €	in €	in €	in €	in €
			1	2	3	4	5	6
2.	-	Auszahlungen	523,08	600	600	600	600	600
		72490000 Sonstige Auszahlungen für Sachleistungen und Verbrauchsmittel	523,08	600	600	600	600	600
3.	=	Liquiditätssaldo	-523,08	-600	-600	-600	-600	-600

Gemeinde: 51 Gemeinde Meesiger

Hauptproduktbereich 3 Soziales und Jugend
 Produktbereich 35 Sonstige soziale Hilfen und Leistungen
 Produktgruppe 351 Sonstige soziale Hilfen und Leistungen
 Produkt 35100 Sonstige soziale Hilfen und Leistungen

Nr.	Ein- und Auszahlungsarten (gem. § 4 Absatz 12 GemHVO-Doppik)		Ergebnisse des Haushaltsvorjahres	Ansätze des Haushaltsvorjahres einschl. Nachträge	Ansatz des ersten Haushaltsjahres	Ansatz des zweiten Haushaltsjahres	Planungsdaten des ersten Haushaltsfolgejahres	Planungsdaten des zweiten Haushaltsfolgejahres
			2018	2019	2020	2021	2022	2023
			in €	in €	in €	in €	in €	in €
			1	2	3	4	5	6
2.	-	Auszahlungen	200,00	300	300	300	300	300
		<i>74159000 Zuweisungen und Zuschüsse für laufende Zwecke an den sonstigen privaten Bereich</i>	<i>200,00</i>	<i>300</i>	<i>300</i>	<i>300</i>	<i>300</i>	<i>300</i>
3.	=	Liquiditätssaldo	-200,00	-300	-300	-300	-300	-300

Gemeinde: 51 Gemeinde Meesiger

Hauptproduktbereich 3 Soziales und Jugend
 Produktbereich 36 Kinder-, Jugend- und Familienhilfe
 Produktgruppe 361 Förderung von Kindern in Tageseinrichtungen und in Tagespflege
 Produkt 36100 Tagesmütter und -väter

Nr.	Ein- und Auszahlungsarten (gem. § 4 Absatz 12 GemHVO-Doppik)		Ergebnisse des Haushaltsvorjahres	Ansätze des Haushaltsvorjahres einschl. Nachträge	Ansatz des ersten Haushaltsjahres	Ansatz des zweiten Haushaltsjahres	Planungsdaten des ersten Haushaltsfolgejahres	Planungsdaten des zweiten Haushaltsfolgejahres
			2018	2019	2020	2021	2022	2023
			in €	in €	in €	in €	in €	in €
			1	2	3	4	5	6
1.	+	Einzahlungen 61442000 Zuweisungen und Zuschüsse für laufende Zwecke vom Land	639,85 639,85	0 0	0 0	0 0	0 0	0 0
2.	-	Auszahlungen 72543000 Kostenerstattungen an Gemeinden und Gemeindeverbände 72551000 Kostenerstattungen an private Unternehmen 72559000 Kostenerstattungen an den sonstigen privaten Bereich	12.704,48 0,00 12.704,48 0,00	16.000 0 14.000 2.000	1.800 1.800 0 0	1.900 1.900 0 0	1.900 1.900 0 0	1.900 1.900 0 0
3.	=	Liquiditätssaldo	-12.064,63	-16.000	-1.800	-1.900	-1.900	-1.900

Gemeinde: 51 Gemeinde Meesiger

Hauptproduktbereich 3 Soziales und Jugend
 Produktbereich 36 Kinder-, Jugend- und Familienhilfe
 Produktgruppe 365 Tageseinrichtungen für Kinder
 Produkt 36501 Kindertagesstätten in fremder Trägerschaft

Nr.	Ein- und Auszahlungsarten (gem. § 4 Absatz 12 GemHVO-Doppik)		Ergebnisse des Haushaltsvorjahres	Ansätze des Haushaltsvorjahres einschl. Nachträge	Ansatz des ersten Haushaltsjahres	Ansatz des zweiten Haushaltsjahres	Planungsdaten des ersten Haushaltsfolgejahres	Planungsdaten des zweiten Haushaltsfolgejahres
			2018	2019	2020	2021	2022	2023
			in €	in €	in €	in €	in €	in €
			1	2	3	4	5	6
2.	-	Auszahlungen	0,00	0	27.000	27.600	27.600	27.600
		72543000 Kostenerstattungen an Gemeinden und Gemeindeverbände	0,00	0	27.000	27.600	27.600	27.600
3.	=	Liquiditätssaldo	0,00	0	-27.000	-27.600	-27.600	-27.600

Gemeinde: 51 Gemeinde Meesiger

Hauptproduktbereich 3 Soziales und Jugend
 Produktbereich 36 Kinder-, Jugend- und Familienhilfe
 Produktgruppe 366 Einrichtungen der Kinder- und Jugendarbeit
 Produkt 36600 Spielplätze

Nr.	Ein- und Auszahlungsarten (gem. § 4 Absatz 12 GemHVO-Doppik)		Ergebnisse des Haushaltsvorjahres	Ansätze des Haushaltsvorjahres einschl. Nachträge	Ansatz des ersten Haushaltsjahres	Ansatz des zweiten Haushaltsjahres	Planungsdaten des ersten Haushaltsfolgejahres	Planungsdaten des zweiten Haushaltsfolgejahres
			2018	2019	2020	2021	2022	2023
			in €	in €	in €	in €	in €	in €
			1	2	3	4	5	6
1.	+	Einzahlungen 66290000 Sonstige laufende Einzahlungen (Sonstige)	1.000,00 1.000,00	0 0	0 0	0 0	0 0	0 0
2.	-	Auszahlungen 72310000 Unterhaltung der Grundstücke, Außenanlagen, Gebäude und Gebäudeeinrichtungen	205,28 205,28	2.700 2.700	1.200 1.200	1.200 1.200	1.200 1.200	1.200 1.200
3.	=	Liquiditätssaldo	794,72	-2.700	-1.200	-1.200	-1.200	-1.200

Gemeinde: 51 Gemeinde Meesiger

Hauptproduktbereich 5 Gestaltung Umwelt
 Produktbereich 54 Verkehrsflächen und -anlagen, ÖPVN
 Produktgruppe 540 Konzessionsabgaben
 Produkt 54000 Konzessionsabgaben

Nr.	Ein- und Auszahlungsarten (gem. § 4 Absatz 12 GemHVO-Doppik)		Ergebnisse des Haushaltsvorjahres	Ansätze des Haushaltsvorjahres einschl. Nachträge	Ansatz des ersten Haushaltsjahres	Ansatz des zweiten Haushaltsjahres	Planungsdaten des ersten Haushaltsfolgejahres	Planungsdaten des zweiten Haushaltsfolgejahres
			2018	2019	2020	2021	2022	2023
			in €	in €	in €	in €	in €	in €
			1	2	3	4	5	6
1.	+	Einzahlungen	7.135,28	6.000	6.000	6.000	6.000	6.000
		66250000 Konzessionsabgaben	7.135,28	6.000	6.000	6.000	6.000	6.000
3.	=	Liquiditätssaldo	7.135,28	6.000	6.000	6.000	6.000	6.000

Gemeinde: 51 Gemeinde Meesiger

Hauptproduktbereich 5 Gestaltung Umwelt
 Produktbereich 54 Verkehrsflächen und -anlagen, ÖPVN
 Produktgruppe 541 Gemeindestraßen
 Produkt 54100 Gemeindestraßen

Nr.	Ein- und Auszahlungsarten (gem. § 4 Absatz 12 GemHVO-Doppik)		Ergebnisse des Haushaltsvorjahres	Ansätze des Haushaltsvorjahres einschl. Nachträge	Ansatz des ersten Haushaltsjahres	Ansatz des zweiten Haushaltsjahres	Planungsdaten des ersten Haushaltsfolgejahres	Planungsdaten des zweiten Haushaltsfolgejahres
			2018	2019	2020	2021	2022	2023
			in €	in €	in €	in €	in €	in €
			1	2	3	4	5	6
1.	+	Einzahlungen 63225000 Entgelte für die Sondernutzung von Straßen	120,00 120,00	100 100	100 100	100 100	100 100	100 100
2.	-	Auszahlungen 72200000 Auszahlungen für Energie / Wasser / Abwasser / Abfall 72330000 Unterhaltung des Infrastrukturvermögens 72380000 Unterhaltung der geringwertigen Geräte, Ausrüstungs- und sonstige Gebrauchsgegenstände	3.321,90 392,40 2.929,50 0,00	13.000 500 12.300 200	15.700 500 14.500 700	9.200 500 8.500 200	9.200 500 8.500 200	9.200 500 8.500 200
3.	=	Liquiditätssaldo	-3.201,90	-12.900	-15.600	-9.100	-9.100	-9.100

Gemeinde: 51 Gemeinde Meesiger

Hauptproduktbereich 5 Gestaltung Umwelt
 Produktbereich 54 Verkehrsflächen und -anlagen, ÖPVN
 Produktgruppe 542 Kreisstraßen
 Produkt 54200 Kreisstraßen

Nr.	Ein- und Auszahlungsarten (gem. § 4 Absatz 12 GemHVO-Doppik)		Ergebnisse des Haushaltsvorjahres	Ansätze des Haushaltsvorjahres einschl. Nachträge	Ansatz des ersten Haushaltsjahres	Ansatz des zweiten Haushaltsjahres	Planungsdaten des ersten Haushaltsfolgejahres	Planungsdaten des zweiten Haushaltsfolgejahres
			2018	2019	2020	2021	2022	2023
			in €	in €	in €	in €	in €	in €
			1	2	3	4	5	6
2.	-	Auszahlungen	168,17	700	400	700	700	700
		72200000 Auszahlungen für Energie / Wasser / Abwasser / Abfall	168,17	200	200	200	200	200
		72330000 Unterhaltung des Infrastrukturvermögens	0,00	500	200	500	500	500
3.	=	Liquiditätssaldo	-168,17	-700	-400	-700	-700	-700

Gemeinde: 51 Gemeinde Meesiger

Hauptproduktbereich 5 Gestaltung Umwelt
 Produktbereich 54 Verkehrsflächen und -anlagen, ÖPVN
 Produktgruppe 546 Parkeinrichtungen
 Produkt 54600 Parkeinrichtungen

Nr.	Ein- und Auszahlungsarten (gem. § 4 Absatz 12 GemHVO-Doppik)		Ergebnisse des Haushaltsvorjahres	Ansätze des Haushaltsvorjahres einschl. Nachträge	Ansatz des ersten Haushaltsjahres	Ansatz des zweiten Haushaltsjahres	Planungsdaten des ersten Haushaltsfolgejahres	Planungsdaten des zweiten Haushaltsfolgejahres
			2018	2019	2020	2021	2022	2023
			in €	in €	in €	in €	in €	in €
			1	2	3	4	5	6
1.	+	Einzahlungen	10.400,14	9.000	9.000	9.000	9.000	9.000
		63200000 Benutzungsgebühren, Beiträge und ähnliche Entgelte, Kostenerstattungen	10.400,14	9.000	9.000	9.000	9.000	9.000
2.	-	Auszahlungen	6.461,97	9.000	8.900	8.900	8.900	8.900
		72330000 Unterhaltung des Infrastrukturvermögens	1.795,71	3.000	3.000	3.000	3.000	3.000
		72350000 Fahrzeugunterhaltung	522,26	1.400	1.400	1.400	1.400	1.400
		72543000 Kostenerstattungen an Gemeinden und Gemeindeverbände	0,00	400	300	300	300	300
		76210000 Mieten, Pachten und Erbbauzinsen	4.144,00	4.200	4.200	4.200	4.200	4.200
3.	=	Liquiditätssaldo	3.938,17	0	100	100	100	100

Gemeinde: 51 Gemeinde Meesiger

Hauptproduktbereich 5 Gestaltung Umwelt
 Produktbereich 55 Natur- und Landschaftspflege
 Produktgruppe 551 Öffentliches Grün, Landschaftsbau (ohne andere Produktzuordnung)
 Produkt 55102 Campingplatz Gravelotte

Nr.	Ein- und Auszahlungsarten (gem. § 4 Absatz 12 GemHVO-Doppik)		Ergebnisse des Haushaltsvorvorjahres	Ansätze des Haushaltsvorjahres einschl. Nachträge	Ansatz des ersten Haushaltsjahres	Ansatz des zweiten Haushaltsjahres	Planungsdaten des ersten Haushaltsfolgejahres	Planungsdaten des zweiten Haushaltsfolgejahres
			2018	2019	2020	2021	2022	2023
			in €	in €	in €	in €	in €	in €
			1	2	3	4	5	6
1.	+	Einzahlungen	129.087,43	122.000	122.400	122.400	122.400	122.400
		63200000 Benutzungsgebühren, Beiträge und ähnliche Entgelte, Kostenerstattungen	125.725,80	120.000	120.000	120.000	120.000	120.000
		64110000 Mieten und Pachten, Erbbauzinsen	3.144,73	2.000	2.400	2.400	2.400	2.400
		64259000 Kostenerstattungen und Kostenumlagen vom sonstigen privaten Bereich	143,55	0	0	0	0	0
		66290000 Sonstige laufende Einzahlungen (Sonstige)	73,35	0	0	0	0	0
		2.	-	Auszahlungen	97.767,60	113.400	146.600	129.900
		70220000 Dienstbezüge und dergleichen für Arbeitnehmer	12.002,88	12.100	12.100	12.100	12.100	12.100
		70320000 Beiträge zu Versorgungskassen für Arbeitnehme	438,12	500	500	500	500	500
		70420000 Beiträge zur gesetzlichen Sozialversicherung für Arbeitnehmer	2.396,28	2.600	2.600	2.600	2.600	2.600
		72200000 Auszahlungen für Energie / Wasser / Abwasser / Abfall	37.076,84	40.000	40.000	40.000	40.000	40.000
		72310000 Unterhaltung der Grundstücke, Außenanlagen, Gebäude und Gebäudeeinrichtungen	7.520,11	8.000	21.000	7.000	7.000	7.000
		72320000 Bewirtschaftung der Grundstücke, Außenanlagen, Gebäude und Gebäudeeinrichtungen	4.325,55	4.500	4.500	4.500	4.500	4.500
		72350000 Fahrzeugunterhaltung	1.965,75	3.000	3.000	3.000	3.000	3.000
		72370000 Unterhaltung der Betriebs- und Geschäftsausstattung	0,00	200	200	200	200	200
		72380000 Unterhaltung der geringwertigen Geräte, Ausrüstungs- und sonstige Gebrauchsgegenstände	180,53	200	2.900	200	200	200
		72543000 Kostenerstattungen an Gemeinden und Gemeindeverbände	0,00	6.800	24.500	24.500	24.500	24.500
		72920000 Sonstige Auszahlungen für Dienstleistungen	18.658,96	19.400	19.400	19.400	19.400	19.400
		76140000 Auszahlungen für allgemeine Betreuung der Bediensteten	29,56	100	100	100	100	100
		76210000 Mieten, Pachten und Erbbauzinsen	10.372,07	12.500	12.500	12.500	12.500	12.500
		76310000 Büromaterial	51,02	100	200	200	200	200
		76340000 Telefon, Datenübertragungskosten	847,63	900	900	900	900	900
		76350000 Öffentliche Bekanntmachungen	909,63	1.200	1.000	1.000	1.000	1.000
		76411000 Gebäudeversicherungen	597,95	700	700	700	700	700
		76414000 Unfallversicherungen	209,66	300	300	300	300	300
		76420000 Beiträge zu Wirtschaftsverbänden, Berufsvertretungen und Vereinen	185,06	300	200	200	200	200
3.	=	Liquiditätssaldo	31.319,83	8.600	-24.200	-7.500	-7.500	-7.500

Gemeinde: 51 Gemeinde Meesiger

Hauptproduktbereich 5 Gestaltung Umwelt
 Produktbereich 55 Natur- und Landschaftspflege
 Produktgruppe 552 Öffentliche Gewässer, Wasserbauliche Anlagen, Gewässerschutz
 Produkt 55200 Wasser- und Bodenverband

Nr.	Ein- und Auszahlungsarten (gem. § 4 Absatz 12 GemHVO-Doppik)		Ergebnisse des Haushaltsvorjahres	Ansätze des Haushaltsvorjahres einschl. Nachträge	Ansatz des ersten Haushaltsjahres	Ansatz des zweiten Haushaltsjahres	Planungsdaten des ersten Haushaltsfolgejahres	Planungsdaten des zweiten Haushaltsfolgejahres
			2018	2019	2020	2021	2022	2023
			in €	in €	in €	in €	in €	in €
			1	2	3	4	5	6
1.	+	Einzahlungen <i>63200000 Benutzungsgebühren, Beiträge und ähnliche Entgelte, Kostenerstattungen</i>	13.045,57 13.045,57	12.000 12.000	14.000 14.000	14.000 14.000	14.000 14.000	14.000 14.000
2.	-	Auszahlungen <i>72544000 Kostenerstattungen an Zweckverbände</i>	10.237,23 10.237,23	15.000 15.000	16.600 16.600	16.600 16.600	16.600 16.600	16.600 16.600
3.	=	Liquiditätssaldo	2.808,34	-3.000	-2.600	-2.600	-2.600	-2.600

Gemeinde: 51 Gemeinde Meesiger

Hauptproduktbereich 5 Gestaltung Umwelt
 Produktbereich 55 Natur- und Landschaftspflege
 Produktgruppe 552 Öffentliche Gewässer, Wasserbauliche Anlagen, Gewässerschutz
 Produkt 55201 Wasserwanderrastplatz Gravelotte

Nr.	Ein- und Auszahlungsarten (gem. § 4 Absatz 12 GemHVO-Doppik)		Ergebnisse des Haushaltsvorjahres	Ansätze des Haushaltsvorjahres einschl. Nachträge	Ansatz des ersten Haushaltsjahres	Ansatz des zweiten Haushaltsjahres	Planungsdaten des ersten Haushaltsfolgejahres	Planungsdaten des zweiten Haushaltsfolgejahres
			2018	2019	2020	2021	2022	2023
			in €	in €	in €	in €	in €	in €
			1	2	3	4	5	6
1.	+	Einzahlungen	14.013,00	14.000	14.000	14.000	14.000	14.000
		63200000 <i>Benutzungsgebühren, Beiträge und ähnliche Entgelte, Kostenerstattungen</i>	14.003,00	14.000	14.000	14.000	14.000	14.000
		66290000 <i>Sonstige laufende Einzahlungen (Sonstige)</i>	10,00	0	0	0	0	0
2.	-	Auszahlungen	8.133,66	19.000	14.500	9.500	9.500	9.500
		72200000 <i>Auszahlungen für Energie / Wasser / Abwasser / Abfall</i>	0,00	1.000	1.200	1.200	1.200	1.200
		72310000 <i>Unterhaltung der Grundstücke, Außenanlagen, Gebäude und Gebäudeeinrichtungen</i>	1.824,08	10.000	6.000	1.000	1.000	1.000
		72350000 <i>Fahrzeugunterhaltung</i>	522,25	1.000	1.000	1.000	1.000	1.000
		72543000 <i>Kostenerstattungen an Gemeinden und Gemeindeverbände</i>	0,00	1.000	300	300	300	300
		72920000 <i>Sonstige Auszahlungen für Dienstleistungen</i>	2.073,22	2.300	2.300	2.300	2.300	2.300
		76210000 <i>Mieten, Pachten und Erbbauzinsen</i>	3.680,00	3.700	3.700	3.700	3.700	3.700
		77511000 <i>Zinsauszahlungen und sonstige Finanzauszahlungen an inländische Banken (inländischer Geldmarkt)</i>	34,11	0	0	0	0	0
3.	=	Liquiditätssaldo	5.879,34	-5.000	-500	4.500	4.500	4.500

Gemeinde: 51 Gemeinde Meesiger

Hauptproduktbereich 5 Gestaltung Umwelt
 Produktbereich 55 Natur- und Landschaftspflege
 Produktgruppe 555 Land- und Forstwirtschaft
 Produkt 55500 Land- und Forstwirtschaft

Nr.	Ein- und Auszahlungsarten (gem. § 4 Absatz 12 GemHVO-Doppik)		Ergebnisse des Haushaltsvorjahres	Ansätze des Haushaltsvorjahres einschl. Nachträge	Ansatz des ersten Haushaltsjahres	Ansatz des zweiten Haushaltsjahres	Planungsdaten des ersten Haushaltsfolgejahres	Planungsdaten des zweiten Haushaltsfolgejahres
			2018	2019	2020	2021	2022	2023
			in €	in €	in €	in €	in €	in €
			1	2	3	4	5	6
1.	+	Einzahlungen	2.926,75	2.800	3.000	3.000	3.000	3.000
		<i>64110000 Mieten und Pachten, Erbbauzinsen</i>	2.926,75	2.800	3.000	3.000	3.000	3.000
3.	=	Liquiditätssaldo	2.926,75	2.800	3.000	3.000	3.000	3.000

Gemeinde: 51 Gemeinde Meesiger

Hauptproduktbereich 5 Gestaltung Umwelt
 Produktbereich 57 Wirtschaft und Tourismus
 Produktgruppe 571 Wirtschaftsförderung
 Produkt 57100 AGH- Maßnahmen / AGH- Stützpunkt

Nr.	Ein- und Auszahlungsarten (gem. § 4 Absatz 12 GemHVO-Doppik)		Ergebnisse des Haushaltsvorjahres	Ansätze des Haushaltsvorjahres einschl. Nachträge	Ansatz des ersten Haushaltsjahres	Ansatz des zweiten Haushaltsjahres	Planungsdaten des ersten Haushaltsfolgejahres	Planungsdaten des zweiten Haushaltsfolgejahres
			2018	2019	2020	2021	2022	2023
			in €	in €	in €	in €	in €	in €
			1	2	3	4	5	6
2.	-	Auszahlungen	159,26	500	6.000	300	300	300
		72310000 <i>Unterhaltung der Grundstücke, Außenanlagen, Gebäude und Gebäudeeinrichtungen</i>	0,00	100	4.500	100	100	100
		72350000 <i>Fahrzeugunterhaltung</i>	159,26	300	0	0	0	0
		72360000 <i>Unterhaltung der Maschinen und technischen Anlagen</i>	0,00	100	0	0	0	0
		72380000 <i>Unterhaltung der geringwertigen Geräte, Ausrüstungs- und sonstige Gebrauchsgegenstände</i>	0,00	0	1.500	200	200	200
3.	=	Liquiditätssaldo	-159,26	-500	-6.000	-300	-300	-300

Gemeinde: 51 Gemeinde Meesiger

Hauptproduktbereich 5 Gestaltung Umwelt
 Produktbereich 57 Wirtschaft und Tourismus
 Produktgruppe 573 Allgemeine Einrichtungen und Unternehmen
 Produkt 57300 Gemeindehaus

Nr.	Ein- und Auszahlungsarten (gem. § 4 Absatz 12 GemHVO-Doppik)		Ergebnisse des Haushaltsvorvorjahres	Ansätze des Haushaltsvorjahres einschl. Nachträge	Ansatz des ersten Haushaltsjahres	Ansatz des zweiten Haushaltsjahres	Planungsdaten des ersten Haushaltsfolgejahres	Planungsdaten des zweiten Haushaltsfolgejahres
			2018	2019	2020	2021	2022	2023
			in €	in €	in €	in €	in €	in €
			1	2	3	4	5	6
1.	+	Einzahlungen	3.299,05	500	500	500	500	500
		64110000 Mieten und Pachten, Erbbauzinsen	570,00	500	500	500	500	500
		64259000 Kostenerstattungen und Kostenumlagen vom sonstigen privaten Bereich	2.729,05	0	0	0	0	0
2.	-	Auszahlungen	8.342,87	7.800	18.400	6.600	6.600	6.600
		72200000 Auszahlungen für Energie / Wasser / Abwasser / Abfall	7.439,93	4.800	5.500	5.500	5.500	5.500
		72310000 Unterhaltung der Grundstücke, Außenanlagen, Gebäude und Gebäudeeinrichtungen	355,29	2.200	11.300	300	300	300
		72320000 Bewirtschaftung der Grundstücke, Außenanlagen, Gebäude und Gebäudeeinrichtungen	0,00	100	100	100	100	100
		72380000 Unterhaltung der geringwertigen Geräte, Ausrüstungs- und sonstige Gebrauchsgegenstände	111,58	200	1.000	200	200	200
		76411000 Gebäudeversicherungen	436,07	500	500	500	500	500
3.	=	Liquiditätssaldo	-5.043,82	-7.300	-17.900	-6.100	-6.100	-6.100

Gemeinde: 51 Gemeinde Meesiger

Hauptproduktbereich 6 Zentrale Finanzleistungen
 Produktbereich 61 Allgemeine Finanzwirtschaft
 Produktgruppe 611 Steuern, allgemeine Zuweisungen, allgemeine Umlagen
 Produkt 61100 Steuern, Allgemeine Zuweisungen, allgemeine Umlagen

Nr.	Ein- und Auszahlungsarten (gem. § 4 Absatz 12 GemHVO-Doppik)		Ergebnisse des Haushaltsvorjahres	Ansätze des Haushaltsvorjahres einschl. Nachträge	Ansatz des ersten Haushaltsjahres	Ansatz des zweiten Haushaltsjahres	Planungsdaten des ersten Haushaltsfolgejahres	Planungsdaten des zweiten Haushaltsfolgejahres
			2018	2019	2020	2021	2022	2023
			in €	in €	in €	in €	in €	in €
			1	2	3	4	5	6
1.	+	Einzahlungen	199.520,63	196.800	206.200	201.300	201.300	201.300
		60110000 Grundsteuer A	10.513,72	10.500	10.500	10.500	10.500	10.500
		60120000 Grundsteuer B	29.311,62	28.500	28.500	28.500	28.500	28.500
		60130000 Gewerbesteuer	30.216,90	15.000	8.000	8.000	8.000	8.000
		60210000 Gemeindeanteil an der Einkommensteuer	46.244,69	49.400	50.600	50.600	50.600	50.600
		60220000 Gemeindeanteil an der Umsatzsteuer	4.266,84	4.700	4.200	4.200	4.200	4.200
		60320000 Hundesteuer	555,59	500	400	400	400	400
		60521000 Familienleistungsausgleich	8.505,40	7.800	0	0	0	0
		61110000 Schlüsselzuweisungen vom Land	69.840,37	80.400	99.100	99.100	99.100	99.100
		61620000 Allgemeine Umlagen von Gemeinden und Gemeindeverbänden	0,00	0	4.900	0	0	0
		67920000 Vollverzinsung aus Gewerbesteuer (§ 233a AO)	65,50	0	0	0	0	0
2.	-	Auszahlungen	125.754,53	124.800	142.400	142.400	142.400	142.400
		74310000 Gewerbesteuerumlage	2.037,96	1.100	700	700	700	700
		74421000 Allgemeine Umlagen an Landkreise	86.825,17	87.700	88.100	88.100	88.100	88.100
		74422000 Allgemeine Umlagen an Amt oder geschäftsführende Gemeinde	36.860,90	36.000	53.600	53.600	53.600	53.600
		77910000 Sonstige Zinsen und sonstige Finanzauszahlungen aus der Vollverzinsung der Gewerbesteuer (§ 233a AO)	30,50	0	0	0	0	0
3.	=	Liquiditätssaldo	73.766,10	72.000	63.800	58.900	58.900	58.900

Gemeinde: 51 Gemeinde Meesiger

Hauptproduktbereich 6 Zentrale Finanzleistungen
 Produktbereich 61 Allgemeine Finanzwirtschaft
 Produktgruppe 612 Sonstige allgemeine Finanzwirtschaft (ohne direkte Produktzuordnung)
 Produkt 61200 Sonstige allgemeine Finanzwirtschaft

Nr.	Ein- und Auszahlungsarten (gem. § 4 Absatz 12 GemHVO-Doppik)		Ergebnisse des Haushaltsvorjahres	Ansätze des Haushaltsvorjahres einschl. Nachträge	Ansatz des ersten Haushaltsjahres	Ansatz des zweiten Haushaltsjahres	Planungsdaten des ersten Haushaltsfolgejahres	Planungsdaten des zweiten Haushaltsfolgejahres
			2018	2019	2020	2021	2022	2023
			in €	in €	in €	in €	in €	in €
			1	2	3	4	5	6
1.	+	Einzahlungen <i>67151000 Zinseinzahlungen für Kredite von inländischen Banken</i>	259,65 259,65	0 0	0 0	0 0	0 0	0 0
2.	-	Auszahlungen <i>77430000 Zinsauszahlungen und sonstige Finanzauszahlungen an Gemeinden und Gemeindeverbände</i>	0,00 0,00	0 0	0 0	100 100	100 100	100 100
3.	=	Liquiditätssaldo	259,65	0	0	-100	-100	-100

Gemeinde: 51 Gemeinde Meesiger

Hauptproduktbereich 6 Zentrale Finanzleistungen
 Produktbereich 62 Beteiligungen, Sondervermögen
 Produktgruppe 626 Beteiligungen, Anteile, Wertpapiere des Anlagevermögens
 Produkt 62600 Beteiligung, Anteile und Wertpapiere des Anlagevermögens

Nr.	Ein- und Auszahlungsarten (gem. § 4 Absatz 12 GemHVO-Doppik)		Ergebnisse des Haushaltsvorjahres	Ansätze des Haushaltsvorjahres einschl. Nachträge	Ansatz des ersten Haushaltsjahres	Ansatz des zweiten Haushaltsjahres	Planungsdaten des ersten Haushaltsfolgejahres	Planungsdaten des zweiten Haushaltsfolgejahres
			2018	2019	2020	2021	2022	2023
			in €	in €	in €	in €	in €	in €
			1	2	3	4	5	6
1.	+	Einzahlungen	8.453,52	6.000	7.000	7.000	7.000	7.000
		<i>67600000 Finanzeinzahlungen aus Sondervermögen mit Sonderrechnung, Zweckverbänden, Anstalten des öffentlichen Rechts und rechtsfähigen kommunalen Stiftungen</i>	8.453,52	6.000	7.000	7.000	7.000	7.000
3.	=	Liquiditätssaldo	8.453,52	6.000	7.000	7.000	7.000	7.000

Übersicht über die Zusammensetzung und Entwicklung des Saldos der liquiden Mittel und der Kredite zur Sicherung der Zahlungsfähigkeit im Finanzplanungszeitraum 2020 / 2021

Seite : 24
 Datum: 25.11.2019
 Uhrzeit: 13:55:53

Gemeinde: 51 Gemeinde Meesiger

lfd. Nr.		Ergebnisse des Haushaltsvorjahres	Ansätze des Haushaltsvorjahres einschl. Nachträge	Ansatz des ersten Haushaltsjahres	Ansatz des zweiten Haushaltsjahres	Planungsdaten des ersten Haushaltsfolgejahres	Planungsdaten des zweiten Haushaltsfolgejahres
		2018	2019	2020	2021	2022	2023
		in €	in €	in €	in €	in €	in €
		1	2	3	4	5	6
1	Forderungen gegenüber dem Amt aus dem Zahlungsmittelbestand zum 31. Dezember des Haushaltsvorjahres (gemäß § 47 Absatz 4 Nummer 2.2.6.1 GemHVO-Doppik)	342.749,36	424.528	417.728	304.228	298.028	292.028
2	- Verbindlichkeiten gegenüber dem Amt aus dem Zahlungsmittelbestand zum 31. Dezember des Haushaltsvorjahres (gemäß § 47 Absatz 5 Nummer 4.10.1 GemHVO-Doppik)	0,00	0	0	0	0	0
3	= Saldo der Forderungen und Verbindlichkeiten gegenüber dem Amt aus dem Zahlungsmittelbestand zum 31. Dezember des Haushaltsvorjahres	342.749,36	424.528	417.728	304.228	298.028	292.028
4	Saldo laufende Ein- und Auszahlungen zum 31. Dezember des Haushaltsvorjahres	396.104,87	483.492	496.392	434.292	415.492	396.892
5	+ Korrektur des Vortrages	0,00	0	0	0	0	0
6	+ Saldo der ordentlichen und außerordentlichen Ein- und Auszahlungen (§ 3 Absatz 1 Satz 1 Nummer 22 GemHVO-Doppik)	89.855,66	12.900	-62.100	-18.800	-18.600	-18.800
7	- Planmäßige Tilgung von Krediten für Investitionen und Investitionsförderungsmaßnahmen (§ 3 Absatz 1 Satz 1 Nummer 42 GemHVO-Doppik)	2.468,30	0	0	0	0	0
8	+ Saldo laufende Ein- und Auszahlungen zum 31. Dezember des Haushaltsjahres	483.492,23	496.392	434.292	415.492	396.892	378.092
9	Saldo der Ein- und Auszahlungen aus Investitionstätigkeit zum 31. Dezember des Haushaltsvorjahres	-60.513,86	-58.963	-78.663	-130.063	-117.463	-104.863
10	+ Korrektur des Vortrages	0,00	0	0	0	0	0
11	+ Saldo der Ein- und Auszahlungen aus Investitionstätigkeit (§ 3 Absatz 1 Satz 1 Nummer 39 GemHVO-Doppik)	1.550,58	-19.700	-51.400	12.600	12.600	11.500
12	+ Saldo der Ein- und Auszahlungen aus Krediten für Investitionen und Investitionsförderungsmaßnahmen (ohne planmäßige Tilgung)	0,00	0	0	0	0	0
13	+ Saldo der Ein- und Auszahlungen aus Investitionstätigkeit zum 31. Dezember des Haushaltsjahres	-58.963,28	-78.663	-130.063	-117.463	-104.863	-93.363
14	Saldo der durchlaufenden Gelder und ungeklärte Zahlungsvorgänge zum 31. Dezember des Haushaltsvorjahres	7.158,35	0	0	0	0	0
15	+ Korrektur des Vortrages	0,00	0	0	0	0	0
16	+ Saldo der durchlaufenden Gelder und ungeklärten Zahlungsvorgänge (§ 3 Absatz 1 Satz 1 Nummer 45 GemHVO-Doppik)	-7.158,35	0	0	0	0	0
17	+ Saldo der durchlaufenden Gelder und ungeklärte Zahlungsvorgänge zum 31. Dezember des Haushaltsjahres	0,00	0	0	0	0	0
18	= Saldo der Forderungen und Verbindlichkeiten gegenüber dem Amt aus dem Zahlungsmittelbestand zum 31. Dezember des Haushaltsjahres	424.528,95	417.728	304.228	298.028	292.028	284.728

Übersicht über die aus Verpflichtungsermächtigungen voraussichtlich fällig werdenden Auszahlungen 2020 / 2021

Seite : 25
 Datum: 25.11.2019
 Uhrzeit: 13:55:53

Gemeinde: 51 Gemeinde Meesiger

Verpflichtungsermächtigungen (gemäß § 1 Nummer 2 GemHVO-Doppik)	Planungsdaten des Haushalts- folgejahres	Planungsdaten des zweiten Haushalts- folgejahres	Planungsdaten des dritten Haushalts- folgejahres	Planungsdaten der weiteren Haushalts- folgejahre
	2021	2022	2023	2024 ff.
	in €	in €	in €	in €
	1	2	3	4
im Haushaltsjahr 2020	0	0	0	0
im Haushaltsjahr 2021	0	0	0	0
Summe	0	0	0	0

Investitionsübersicht 2020 / 2021

Gemeinde: 51 Gemeinde Meesiger

Hauptproduktbereich 1 Zentrale Verwaltung
 Produktbereich 12 Sicherheit und Ordnung
 Produktgruppe 126 Brandschutz
 Produkt 12600 Freiwillige Feuerwehr Ostufer Kummerower See
 Ohne Projektzuordnung

fd. Nr.	Einzahlungs- und Auszahlungsarten (gemäß § 4 Absatz 12 bis 14 GemHVO-Doppik)		Ergebnisse des Haushalts- vorvorjahres	Ansätze des Haushalts- vorjahres einschl. Nachträge	Ansatz des ersten Haushalts- jahres	Ansatz des zweiten Haushalts- jahres	Planungs- daten des ersten Haushalts- folgejahres	Planungs- daten des zweiten Haushalts- folgejahres	Planungsdaten der weiteren Haushaltsjahre bis zum Abschluss der Maßnahme	bis einschließlich des Haushaltsvor- jahres bereit- gestellte Mittel	Gesamt- aus- zahlungen	davon bereits geleistet
			2018	2019	2020	2021	2022	2023				
			1	2	3	4	5	6	7	8	9	10
			in €	in €	in €	in €	in €	in €	in €	in €	in €	in €
23	+	Einzahlungen aus Investitionszuwendungen <i>68170000 Anzahlungen auf Sonderposten zum Anlagevermögen</i>	0,00 <i>0,00</i>	0 <i>0</i>	10.000 <i>10.000</i>	0 <i>0</i>	0 <i>0</i>	0 <i>0</i>	0 <i>0</i>	0 <i>0</i>	10.000 <i>10.000</i>	0 <i>0</i>
26	+	Einzahlungen aus Sachanlagen <i>68560710 Anzahlungen für Fahrzeuge</i>	3.730,00 <i>3.730,00</i>	0 <i>0</i>	0 <i>0</i>	0 <i>0</i>	0 <i>0</i>	0 <i>0</i>	0 <i>0</i>	3.730 <i>3.730</i>	3.730 <i>3.730</i>	0 <i>0</i>
31	=	Summe der Einzahlungen aus Investitionstätigkeit	3.730,00	0	10.000	0	0	0	0	3.730	13.730	0
32	-	Auszahlungen für immaterielle Vermögensgegenstände <i>78400000 Auszahlungen für immaterielle Vermögensgegenstände</i>	0,00 <i>0,00</i>	3.500 <i>3.500</i>	3.500 <i>3.500</i>	3.500 <i>3.500</i>	3.500 <i>3.500</i>	3.500 <i>3.500</i>	3.500 <i>3.500</i>	3.750 <i>3.750</i>	21.250 <i>21.250</i>	0 <i>0</i>
33	-	Auszahlungen für Sachanlagen <i>78570820 Auszahlungen für Betriebs- und Geschäftsausstattung</i> <i>78570827 Auszahlungen für Geringwertige Vermögensgegenstände</i> <i>78590960 Auszahlungen für Anlagen im Bau</i>	0,00 <i>0,00</i> <i>0,00</i> <i>0,00</i>	24.000 <i>0</i> <i>0</i> <i>24.000</i>	10.000 <i>0</i> <i>0</i> <i>10.000</i>	0 <i>0</i> <i>0</i> <i>0</i>	0 <i>0</i> <i>0</i> <i>0</i>	0 <i>0</i> <i>0</i> <i>0</i>	0 <i>0</i> <i>0</i> <i>0</i>	28.491 <i>4.447</i> <i>43</i> <i>24.000</i>	38.491 <i>4.447</i> <i>43</i> <i>34.000</i>	0 <i>0</i> <i>0</i> <i>0</i>
38	=	Summe der Auszahlungen aus Investitionstätigkeit	0,00	27.500	13.500	3.500	3.500	3.500	3.500	32.241	59.741	0
		darunter:										
39	=	Saldo aus den Ein- und Auszahlungen aus Investitionstätigkeit	3.730,00	-27.500	-3.500	-3.500	-3.500	-3.500	-3.500	-28.511	-46.011	0

Investitionsübersicht 2020 / 2021

Gemeinde: 51 Gemeinde Meesiger

Hauptproduktbereich 3 Soziales und Jugend
 Produktbereich 36 Kinder-, Jugend- und Familienhilfe
 Produktgruppe 366 Einrichtungen der Kinder- und Jugendarbeit
 Produkt 36600 Spielplätze
 Ohne Projektzuordnung

fd. Nr.	Einzahlungs- und Auszahlungsarten (gemäß § 4 Absatz 12 bis 14 GemHVO-Doppik)	Ergebnisse des Haushalts- vorjahres	Ansätze des Haushalts- vorjahres einschl. Nachträge	Ansatz des ersten Haushalts- jahres	Ansatz des zweiten Haushalts- jahres	Planungs- daten des ersten Haushalts- folgejahres	Planungs- daten des zweiten Haushalts- folgejahres	Planungsdaten der weiteren Haushaltsjahre bis zum Abschluss der Maßnahme	bis einschließlich des Haushaltsvor- jahres bereit- gestellte Mittel	Gesamt- aus- zahlungen	davon bereits geleistet
		2018	2019	2020	2021	2022	2023				
		1	2	3	4	5	6	7	8	9	10
		in €	in €	in €	in €	in €	in €	in €	in €	in €	in €
33	- Auszahlungen für Sachanlagen <i>78590960 Auszahlungen für Anlagen im Bau</i>	0,00	0	5.000	0	0	0	0	0	5.000	0
38	= Summe der Auszahlungen aus Investitionstätigkeit	0,00	0	5.000	0	0	0	0	0	5.000	0
	darunter:										
39	= Saldo aus den Ein- und Auszahlungen aus Investitionstätigkeit	0,00	0	-5.000	0	0	0	0	0	-5.000	0

Investitionsübersicht 2020 / 2021

Gemeinde: 51 Gemeinde Meesiger

Hauptproduktbereich 5 Gestaltung Umwelt
 Produktbereich 54 Verkehrsflächen und -anlagen, ÖPVN
 Produktgruppe 541 Gemeindestraßen
 Produkt 54100 Gemeindestraßen
 Ohne Projektzuordnung

fd. Nr.	Einzahlungs- und Auszahlungsarten (gemäß § 4 Absatz 12 bis 14 GemHVO-Doppik)		Ergebnisse des Haushalts- vorvorjahres	Ansätze des Haushalts- vorjahres einschl. Nachträge	Ansatz des ersten Haushalts- jahres	Ansatz des zweiten Haushalts- jahres	Planungs- daten des ersten Haushalts- folgejahres	Planungs- daten des zweiten Haushalts- folgejahres	Planungsdaten der weiteren Haushaltsjahre bis zum Abschluss der Maßnahme	bis einschließlich des Haushaltsvor- jahres bereit- gestellte Mittel	Gesamt- aus- zahlungen	davon bereits geleistet
			2018	2019	2020	2021	2022	2023				
			1	2	3	4	5	6	7	8	9	10
			in €	in €	in €	in €	in €	in €	in €	in €	in €	in €
26	+	Einzahlungen aus Sachanlagen	0,00	0	0	0	0	0	0	808	808	0
		<i>68531000 Einzahlungen für Infrastrukturvermögen, einschließlich Grundstücke und grundstücksgleicher Rechte</i>	<i>0,00</i>	<i>0</i>	<i>0</i>	<i>0</i>	<i>0</i>	<i>0</i>	<i>0</i>	<i>808</i>	<i>808</i>	<i>0</i>
31	=	Summe der Einzahlungen aus Investitionstätigkeit	0,00	0	0	0	0	0	0	808	808	0
33	-	Auszahlungen für Sachanlagen	2.004,37	0	2.000	0	0	0	0	3.627	5.627	0
		<i>78570820 Auszahlungen für Betriebs- und Geschäftsausstattung</i>	<i>0,00</i>	<i>0</i>	<i>2.000</i>	<i>0</i>	<i>0</i>	<i>0</i>	<i>0</i>	<i>0</i>	<i>2.000</i>	<i>0</i>
		<i>78590960 Auszahlungen für Anlagen im Bau</i>	<i>2.004,37</i>	<i>0</i>	<i>0</i>	<i>0</i>	<i>0</i>	<i>0</i>	<i>0</i>	<i>3.627</i>	<i>3.627</i>	<i>0</i>
38	=	Summe der Auszahlungen aus Investitionstätigkeit	2.004,37	0	2.000	0	0	0	0	3.627	5.627	0
		darunter:										
39	=	Saldo aus den Ein- und Auszahlungen aus Investitionstätigkeit	-2.004,37	0	-2.000	0	0	0	0	-2.818	-4.818	0

Investitionsübersicht 2020 / 2021

Gemeinde: 51 Gemeinde Meesiger

Hauptproduktbereich 5 Gestaltung Umwelt
 Produktbereich 54 Verkehrsflächen und -anlagen, ÖPVN
 Produktgruppe 541 Gemeindestraßen
 Produkt 54100 Gemeindestraßen
 Projekt S100 Ausbau Straße "An Brink"
 Projekterläuterungen: über öffentliche Dorferneuerung

fd. Nr.		Einzahlungs- und Auszahlungsarten (gemäß § 4 Absatz 12 bis 14 GemHVO-Doppik)	Ergebnisse des Haushalts- vorvorjahres	Ansätze des Haushalts- vorjahres einschl. Nachträge	Ansatz des ersten Haushalts- jahres	Ansatz des zweiten Haushalts- jahres	Planungs- daten des ersten Haushalts- folgejahres	Planungs- daten des zweiten Haushalts- folgejahres	Planungsdaten der weiteren Haushaltsjahre bis zum Abschluss der Maßnahme	bis einschließlich des Haushaltsvor- jahres bereit- gestellte Mittel	Gesamt- -aus- zahlungen	davon bereits geleistet	
			2018	2019	2020	2021	2022	2023					
			1	2	3	4	5	6	7	8	9	10	
			in €	in €	in €	in €	in €	in €	in €	in €	in €	in €	in €
23	+	Einzahlungen aus Investitionszuwendungen <i>68170000 Anzahlungen auf Sonderposten zum Anlagevermögen</i>	0,00 <i>0,00</i>	0 <i>0</i>	0 <i>0</i>	0 <i>0</i>	0 <i>0</i>	0 <i>0</i>	0 <i>0</i>	0 <i>0</i>	187.599 <i>187.599</i>	187.599 <i>187.599</i>	0 <i>0</i>
24	+	Einzahlungen aus Beiträgen und ähnlichen Entgelten <i>68260000 Anzahlungen für Beiträge</i>	1.068,82 <i>1.068,82</i>	0 <i>0</i>	0 <i>0</i>	0 <i>0</i>	0 <i>0</i>	0 <i>0</i>	0 <i>0</i>	0 <i>0</i>	26.598 <i>26.598</i>	26.598 <i>26.598</i>	0 <i>0</i>
31	=	Summe der Einzahlungen aus Investitionstätigkeit	1.068,82	0	0	0	0	0	0	0	214.197	214.197	0
33	-	Auszahlungen für Sachanlagen <i>78590960 Auszahlungen für Anlagen im Bau</i>	0,00 <i>0,00</i>	0 <i>0</i>	0 <i>0</i>	0 <i>0</i>	0 <i>0</i>	0 <i>0</i>	0 <i>0</i>	0 <i>0</i>	245.831 <i>245.831</i>	245.831 <i>245.831</i>	0 <i>0</i>
38	=	Summe der Auszahlungen aus Investitionstätigkeit	0,00	0	0	0	0	0	0	0	245.831	245.831	0
		darunter:											
39	=	Saldo aus den Ein- und Auszahlungen aus Investitionstätigkeit	1.068,82	0	0	0	0	0	0	0	-31.633	-31.633	0

Investitionsübersicht 2020 / 2021

Gemeinde: 51 Gemeinde Meesiger

Hauptproduktbereich 5 Gestaltung Umwelt
 Produktbereich 54 Verkehrsflächen und -anlagen, ÖPVN
 Produktgruppe 541 Gemeindestraßen
 Produkt 54100 Gemeindestraßen
 Projekt S101 Gehwegerneuerung Bobendörp

fd. Nr.	Einzahlungs- und Auszahlungsarten (gemäß § 4 Absatz 12 bis 14 GemHVO-Doppik)	Ergebnisse des Haushaltsvorjahres	Ansätze des Haushaltsvorjahres einschl. Nachträge	Ansatz des ersten Haushaltsjahres	Ansatz des zweiten Haushaltsjahres	Planungsdaten des ersten Haushaltsfolgejahres	Planungsdaten des zweiten Haushaltsfolgejahres	Planungsdaten der weiteren Haushaltsjahre bis zum Abschluss der Maßnahme	bis einschließlich des Haushaltsvorjahres bereitgestellte Mittel	Gesamt -auszahlungen	davon bereits geleistet
		2018	2019	2020	2021	2022	2023				
		1	2	3	4	5	6	7	8	9	10
		in €	in €	in €	in €	in €	in €	in €	in €	in €	in €
33	- Auszahlungen für Sachanlagen <i>78590960 Auszahlungen für Anlagen im Bau</i>	0,00	0	40.000	0	0	0	0	0	40.000	0
38	= Summe der Auszahlungen aus Investitionstätigkeit	0,00	0	40.000	0	0	0	0	0	40.000	0
	darunter:										
39	= Saldo aus den Ein- und Auszahlungen aus Investitionstätigkeit	0,00	0	-40.000	0	0	0	0	0	-40.000	0

Investitionsübersicht 2020 / 2021

Gemeinde: 51 Gemeinde Meesiger

Hauptproduktbereich 5 Gestaltung Umwelt
 Produktbereich 54 Verkehrsflächen und -anlagen, ÖPVN
 Produktgruppe 546 Parkeinrichtungen
 Produkt 54600 Parkeinrichtungen
 Ohne Projektzuordnung

fd. Nr.	Einzahlungs- und Auszahlungsarten (gemäß § 4 Absatz 12 bis 14 GemHVO-Doppik)	Ergebnisse des Haushaltsvorjahres	Ansätze des Haushaltsvorjahres einschl. Nachträge	Ansatz des ersten Haushaltsjahres	Ansatz des zweiten Haushaltsjahres	Planungsdaten des ersten Haushaltsfolgejahres	Planungsdaten des zweiten Haushaltsfolgejahres	Planungsdaten der weiteren Haushaltsjahre bis zum Abschluss der Maßnahme	bis einschließlich des Haushaltsvorjahres bereitgestellte Mittel	Gesamt -auszahlungen	davon bereits geleistet
		2018	2019	2020	2021	2022	2023				
		1	2	3	4	5	6	7	8	9	10
		in €	in €	in €	in €	in €	in €	in €	in €	in €	in €
33	- Auszahlungen für Sachanlagen <i>78570820 Auszahlungen für Betriebs- und Geschäftsausstattung</i>	0,00	0	10.000	0	0	0	0	0	10.000	0
38	= Summe der Auszahlungen aus Investitionstätigkeit	0,00	0	10.000	0	0	0	0	0	10.000	0
	darunter:										
39	= Saldo aus den Ein- und Auszahlungen aus Investitionstätigkeit	0,00	0	-10.000	0	0	0	0	0	-10.000	0

Investitionsübersicht 2020 / 2021

Gemeinde: 51 Gemeinde Meesiger

Hauptproduktbereich 5 Gestaltung Umwelt
 Produktbereich 55 Natur- und Landschaftspflege
 Produktgruppe 551 Öffentliches Grün, Landschaftsbau (ohne andere Produktzuordnung)
 Produkt 55102 Campingplatz Gravelotte
 Ohne Projektzuordnung

fd. Nr.		Einzahlungs- und Auszahlungsarten (gemäß § 4 Absatz 12 bis 14 GemHVO-Doppik)	Ergebnisse des Haushalts- vorvorjahres	Ansätze des Haushalts- vorjahres einschl. Nachträge	Ansatz des ersten Haushalts- jahres	Ansatz des zweiten Haushalts- jahres	Planungs- daten des ersten Haushalts- folgejahres	Planungs- daten des zweiten Haushalts- folgejahres	Planungsdaten der weiteren Haushaltsjahre bis zum Abschluss der Maßnahme	bis einschließlich des Haushaltsvor- jahres bereit- gestellte Mittel	Gesamt- -aus- zahlungen	davon bereits geleistet
			2018	2019	2020	2021	2022	2023				
			1	2	3	4	5	6	7	8	9	10
			in €	in €	in €	in €	in €	in €	in €	in €	in €	in €
32	-	Auszahlungen für immaterielle Vermögensgegenstände <i>78410000 Auszahlungen für gewerbliche Schutzrechte und ähnliche Rechte und Werte sowie Lizenzen an solchen Rechten und Werten</i>	0,00 0,00	0 0	0 0	0 0	0 0	0 0	0 0	89 89	89 89	0 0
33	-	Auszahlungen für Sachanlagen <i>78560710 Auszahlungen für Fahrzeuge</i> <i>78570820 Auszahlungen für Betriebs- und Geschäftsausstattung</i> <i>78570827 Auszahlungen für Geringwertige Vermögensgegenstände</i>	7.899,01 7.899,01 0,00 0,00	0 0 0 0	0 0 0 0	0 0 0 0	0 0 0 0	0 0 0 0	0 0 0 0	16.538 7.899 7.492 1.146	16.538 7.899 7.492 1.146	0 0 0 0
38	=	Summe der Auszahlungen aus Investitionstätigkeit darunter:	7.899,01	0	0	0	0	0	0	16.627	16.627	0
39	=	Saldo aus den Ein- und Auszahlungen aus Investitionstätigkeit	-7.899,01	0	0	0	0	0	0	-16.627	-16.627	0

Investitionsübersicht 2020 / 2021

Gemeinde: 51 Gemeinde Meesiger

Hauptproduktbereich 5 Gestaltung Umwelt
 Produktbereich 55 Natur- und Landschaftspflege
 Produktgruppe 552 Öffentliche Gewässer, Wasserbauliche Anlagen, Gewässerschutz
 Produkt 55201 Wasserwanderrastplatz Gravelotte
 Ohne Projektzuordnung

fd. Nr.	Einzahlungs- und Auszahlungsarten (gemäß § 4 Absatz 12 bis 14 GemHVO-Doppik)	Ergebnisse des Haushaltsvorjahres	Ansätze des Haushaltsvorjahres einschl. Nachträge	Ansatz des ersten Haushaltsjahres	Ansatz des zweiten Haushaltsjahres	Planungsdaten des ersten Haushaltsfolgejahres	Planungsdaten des zweiten Haushaltsfolgejahres	Planungsdaten der weiteren Haushaltsjahre bis zum Abschluss der Maßnahme	bis einschließlich des Haushaltsvorjahres bereitgestellte Mittel	Gesamt -auszahlungen	davon bereits geleistet	
		2018	2019	2020	2021	2022	2023					
		1	2	3	4	5	6	7	8	9	10	
		in €	in €	in €	in €	in €	in €	in €	in €	in €	in €	in €
33	-	Auszahlungen für Sachanlagen	0,00	0	0	0	0	0	0	1.332.683	1.332.683	0
		<i>78532480 Auszahlungen für Bauten von Straßen, Wegen, Plätzen und Verkehrlenkungsanlagen</i>	<i>0,00</i>	<i>0</i>	<i>0</i>	<i>0</i>	<i>0</i>	<i>0</i>	<i>0</i>	<i>1.326.683</i>	<i>1.326.683</i>	<i>0</i>
		<i>78560730 Auszahlungen für Betriebsvorrichtungen</i>	<i>0,00</i>	<i>0</i>	<i>0</i>	<i>0</i>	<i>0</i>	<i>0</i>	<i>0</i>	<i>6.000</i>	<i>6.000</i>	<i>0</i>
38	=	Summe der Auszahlungen aus Investitionstätigkeit	0,00	0	0	0	0	0	0	1.332.683	1.332.683	0
		darunter:										
39	=	Saldo aus den Ein- und Auszahlungen aus Investitionstätigkeit	0,00	0	0	0	0	0	0	-1.332.683	-1.332.683	0

Investitionsübersicht 2020 / 2021

Gemeinde: 51 Gemeinde Meesiger

Hauptproduktbereich 5 Gestaltung Umwelt
 Produktbereich 55 Natur- und Landschaftspflege
 Produktgruppe 552 Öffentliche Gewässer, Wasserbauliche Anlagen, Gewässerschutz
 Produkt 55201 Wasserwanderrastplatz Gravelotte
 Projekt W01 Mollenneubau Wasserwanderrastplatz

fd. Nr.	Einzahlungs- und Auszahlungsarten (gemäß § 4 Absatz 12 bis 14 GemHVO-Doppik)		Ergebnisse des Haushalts- vorvorjahres	Ansätze des Haushalts- vorjahres einschl. Nachträge	Ansatz des ersten Haushalts- jahres	Ansatz des zweiten Haushalts- jahres	Planungs- daten des ersten Haushalts- folgejahres	Planungs- daten des zweiten Haushalts- folgejahres	Planungsdaten der weiteren Haushaltsjahre bis zum Abschluss der Maßnahme	bis einschließlich des Haushaltsvor- jahres bereit- gestellte Mittel	Gesamt- aus- zahlungen	davon bereits geleistet
			2018	2019	2020	2021	2022	2023				
			1	2	3	4	5	6	7	8	9	10
			in €	in €	in €	in €	in €	in €	in €	in €	in €	in €
23	+	Einzahlungen aus Investitionszuwendungen <i>68142000 Investitionszuwendungen vom Land</i>	0,00 <i>0,00</i>	0 <i>0</i>	0 <i>0</i>	0 <i>0</i>	0 <i>0</i>	0 <i>0</i>	0 <i>0</i>	1.435.994 <i>1.435.994</i>	1.435.994 <i>1.435.994</i>	0 <i>0</i>
31	=	Summe der Einzahlungen aus Investitionstätigkeit	0,00	0	0	0	0	0	0	1.435.994	1.435.994	0
32	-	Auszahlungen für immaterielle Vermögensgegenstände <i>78142000 Investitionszuwendungen für das Land</i>	0,00 <i>0,00</i>	0 <i>0</i>	0 <i>0</i>	0 <i>0</i>	0 <i>0</i>	0 <i>0</i>	0 <i>0</i>	42.138 <i>42.138</i>	42.138 <i>42.138</i>	0 <i>0</i>
33	-	Auszahlungen für Sachanlagen <i>78590960 Auszahlungen für Anlagen im Bau</i>	0,00 <i>0,00</i>	0 <i>0</i>	0 <i>0</i>	0 <i>0</i>	0 <i>0</i>	0 <i>0</i>	0 <i>0</i>	114.785 <i>114.785</i>	114.785 <i>114.785</i>	0 <i>0</i>
38	=	Summe der Auszahlungen aus Investitionstätigkeit	0,00	0	0	0	0	0	0	156.923	156.923	0
		darunter:										
39	=	Saldo aus den Ein- und Auszahlungen aus Investitionstätigkeit	0,00	0	0	0	0	0	0	1.279.070	1.279.070	0

Investitionsübersicht 2020 / 2021

Gemeinde: 51 Gemeinde Meesiger

Hauptproduktbereich 5 Gestaltung Umwelt
 Produktbereich 57 Wirtschaft und Tourismus
 Produktgruppe 571 Wirtschaftsförderung
 Produkt 57100 AGH- Maßnahmen / AGH- Stützpunkt
 Ohne Projektzuordnung

fd. Nr.	Einzahlungs- und Auszahlungsarten (gemäß § 4 Absatz 12 bis 14 GemHVO-Doppik)	Ergebnisse des Haushalts- vorjahres	Ansätze des Haushalts- vorjahres einschl. Nachträge	Ansatz des ersten Haushalts- jahres	Ansatz des zweiten Haushalts- jahres	Planungs- daten des ersten Haushalts- folgejahres	Planungs- daten des zweiten Haushalts- folgejahres	Planungsdaten der weiteren Haushaltsjahre bis zum Abschluss der Maßnahme	bis einschließlich des Haushaltsvor- jahres bereit- gestellte Mittel	Gesamt- -aus- zahlungen	davon bereits geleistet	
		2018	2019	2020	2021	2022	2023					
		1	2	3	4	5	6	7	8	9	10	
		in €	in €	in €	in €	in €	in €	in €	in €	in €	in €	in €
33	-	Auszahlungen für Sachanlagen	0,00	0	7.000	0	0	0	0	499	7.499	0
		78560710 Auszahlungen für Fahrzeuge	0,00	0	7.000	0	0	0	0	0	7.000	0
		78570820 Auszahlungen für Betriebs- und Geschäftsausstattung	0,00	0	0	0	0	0	0	499	499	0
38	=	Summe der Auszahlungen aus Investitionstätigkeit	0,00	0	7.000	0	0	0	0	499	7.499	0
		darunter:										
39	=	Saldo aus den Ein- und Auszahlungen aus Investitionstätigkeit	0,00	0	-7.000	0	0	0	0	-499	-7.499	0

Investitionsübersicht 2020 / 2021

Gemeinde: 51 Gemeinde Meesiger

Hauptproduktbereich 5 Gestaltung Umwelt
 Produktbereich 57 Wirtschaft und Tourismus
 Produktgruppe 573 Allgemeine Einrichtungen und Unternehmen
 Produkt 57300 Gemeindehaus
 Ohne Projektzuordnung

fd. Nr.	Einzahlungs- und Auszahlungsarten (gemäß § 4 Absatz 12 bis 14 GemHVO-Doppik)	Ergebnisse des Haushaltsvorjahres	Ansätze des Haushaltsvorjahres einschl. Nachträge	Ansatz des ersten Haushaltsjahres	Ansatz des zweiten Haushaltsjahres	Planungsdaten des ersten Haushaltsfolgejahres	Planungsdaten des zweiten Haushaltsfolgejahres	Planungsdaten der weiteren Haushaltsjahre bis zum Abschluss der Maßnahme	bis einschließlich des Haushaltsvorjahres bereitgestellte Mittel	Gesamt -aus- zahlungen	davon bereits geleistet
		2018	2019	2020	2021	2022	2023				
		1	2	3	4	5	6	7	8	9	10
		in €	in €	in €	in €	in €	in €	in €	in €	in €	in €
33	- Auszahlungen für Sachanlagen	0,00	0	0	0	0	0	0	1.948	1.948	0
	78570827 Auszahlungen für Geringwertige Vermögensgegenstände	0,00	0	0	0	0	0	0	1.948	1.948	0
38	= Summe der Auszahlungen aus Investitionstätigkeit	0,00	0	0	0	0	0	0	1.948	1.948	0
	darunter:										
39	= Saldo aus den Ein- und Auszahlungen aus Investitionstätigkeit	0,00	0	0	0	0	0	0	-1.948	-1.948	0

Investitionsübersicht 2020 / 2021

Gemeinde: 51 Gemeinde Meesiger

Hauptproduktbereich 6 Zentrale Finanzleistungen
 Produktbereich 61 Allgemeine Finanzwirtschaft
 Produktgruppe 611 Steuern, allgemeine Zuweisungen, allgemeine Umlagen
 Produkt 61100 Steuern, Allgemeine Zuweisungen, allgemeine Umlagen
 Ohne Projektzuordnung

fd. Nr.	Einzahlungs- und Auszahlungsarten (gemäß § 4 Absatz 12 bis 14 GemHVO-Doppik)		Ergebnisse des Haushalts- vorvorjahres	Ansätze des Haushalts- vorjahres einschl. Nachträge	Ansatz des ersten Haushalts- jahres	Ansatz des zweiten Haushalts- jahres	Planungs- daten des ersten Haushalts- folgejahres	Planungs- daten des zweiten Haushalts- folgejahres	Planungsdaten der weiteren Haushaltsjahre bis zum Abschluss der Maßnahme	bis einschließlich des Haushaltsvor- jahres bereit- gestellte Mittel	Gesamt- -aus- zahlungen	davon bereits geleistet
			2018	2019	2020	2021	2022	2023				
			1	2	3	4	5	6	7	8	9	10
			in €	in €	in €	in €	in €	in €	in €	in €	in €	in €
23	+	Einzahlungen aus Investitionszuwendungen <i>68142000 Investitionszuwendungen vom Land</i>	6.655,14 <i>6.655,14</i>	7.800 <i>7.800</i>	16.100 <i>16.100</i>	16.100 <i>16.100</i>	16.100 <i>16.100</i>	15.000 <i>15.000</i>	15.000 <i>15.000</i>	55.428 <i>55.428</i>	133.728 <i>133.728</i>	0 <i>0</i>
31	=	Summe der Einzahlungen aus Investitionstätigkeit	6.655,14	7.800	16.100	16.100	16.100	15.000	15.000	55.428	133.728	0
		darunter:										
39	=	Saldo aus den Ein- und Auszahlungen aus Investitionstätigkeit	6.655,14	7.800	16.100	16.100	16.100	15.000	15.000	55.428	133.728	0

Investitionsübersicht 2020 / 2021

Gemeinde: 51 Gemeinde Meesiger

Hauptproduktbereich 6 Zentrale Finanzleistungen
 Produktbereich 61 Allgemeine Finanzwirtschaft
 Produktgruppe 619 VV-Konten
 Produkt 61999 VV-Konten
 Ohne Projektzuordnung

fd. Nr.	Einzahlungs- und Auszahlungsarten (gemäß § 4 Absatz 12 bis 14 GemHVO-Doppik)	Ergebnisse des Haushalts- vorjahres	Ansätze des Haushalts- vorjahres einschl. Nachträge	Ansatz des ersten Haushalts- jahres	Ansatz des zweiten Haushalts- jahres	Planungs- daten des ersten Haushalts- folgejahres	Planungs- daten des zweiten Haushalts- folgejahres	Planungsdaten der weiteren Haushaltsjahre bis zum Abschluss der Maßnahme	bis einschließlich des Haushaltsvor- jahres bereit- gestellte Mittel	Gesamt- -aus- zahlungen	davon bereits geleistet
		2018	2019	2020	2021	2022	2023				
		1	2	3	4	5	6	7	8	9	10
		in €	in €	in €	in €	in €	in €	in €	in €	in €	in €
	darunter:										
40	Angaben zur Kofinanzierung	-7.158,35	0	0	0	0	0	0	-8.805	-8.805	0
	Einzahlungen eines Dritten zur Finanzierung des kommunalen Kofinanzierungsanteils sind in der Einzahlungen aus durchlaufenden Geldern und ungeklärten Zahlungseingängen in folgender Höhe enthalten:	28.524,90	0	0	0	0	0	0	108.155	108.155	0
	69923701 Einzahlung für Sicherheitseinbehalt	0,00	0	0	0	0	0	0	20.672	20.672	0
	69923705 Einzahlung für Verwahrkonto 5	0,00	0	0	0	0	0	0	1.417	1.417	0
	69923720 Einzahlung für Verwahrkonto 20	28.524,90	0	0	0	0	0	0	86.066	86.066	0
	Auszahlungen eines Dritten zur Finanzierung des kommunalen Kofinanzierungsanteils sind in der Auszahlungen aus durchlaufenden Geldern und ungeklärten Zahlungseingängen in folgender Höhe enthalten:	35.683,25	0	0	0	0	0	0	116.961	116.961	0
	79923701 Auszahlung für Sicherheitseinbehalt	7.158,35	0	0	0	0	0	0	29.477	29.477	0
	79923705 Auszahlung für Verwahrkonto 5	0,00	0	0	0	0	0	0	1.417	1.417	0
	79923720 Auszahlung für Verwahrkonto 20	28.524,90	0	0	0	0	0	0	86.066	86.066	0