

Amt-Demmin-Land

Beschlussvorlage für Gemeinde Sommersdorf öffentlich

Beschlussfassung zur Haushaltssatzung für das Haushaltsjahre 2020

<i>Federführend:</i> Finanzen	<i>Datum</i> 29.11.2019
<i>Bearbeitung:</i> Manuela Böttcher	<i>Vorlage-Nr.</i> VO/GV 73/19/010

<i>Beratungsfolge</i>	<i>Geplante Sitzungstermine</i>	<i>Ö / N</i>
Gemeindevertretung Sommersdorf (Entscheidung)	16.12.2019	Ö

Sachverhalt

Gemäß §§ 45 ff Kommunalverfassung Mecklenburg-Vorpommern hat die Gemeindevertretung für jedes Haushaltsjahr eine Haushaltssatzung zu erlassen. Der Haushaltsplan ist Bestandteil der Haushaltssatzung und enthält alle im Haushaltsjahr für die Erfüllung der Aufgaben der Gemeinde voraussichtlich

1. anfallenden Erträge und eingehende Einzahlungen,
2. entstehende Aufwendungen und zu leistende Auszahlungen und
3. notwendige Verpflichtungsermächtigungen.

Die von der Gemeindevertretung beschlossene Haushaltssatzung mit den Anlagen ist mit dem Haushaltsplan und seinen Anlagen unverzüglich der Rechtsaufsichtsbehörde vorzulegen. Enthält die Haushaltssatzung genehmigungspflichtige Bestandteile, so darf sie erst nach Genehmigung der Rechtsaufsichtsbehörde bekannt gemacht werden.

Am 26.11.2019 wurde der Haushaltsplan für das Haushaltsjahr 2020 und die Fortschreibung des in 2018 beschlossenen Haushaltssicherungskonzeptes in einer Finanzausschusssitzung vorbereitet.

Der Finanzhaushalt wird mit Einsatz der liquiden Mitteln ausgeglichen. Der Ausgleich im Ergebnishaushalt wird nicht erreicht. Da für 2020 wieder ein Kassenkredit für die Vorfinanzierung des Hafenausbaus beantragt werden muss, ist die Genehmigung der Rechtsaufsichtsbehörde einzuholen.

Der Finanzausschuss schlägt der Gemeindevertretung die Beschlussfassung beider vor.

Beschlussvorschlag

1. Die Gemeindevertretung beschließt die Haushaltssatzung der Gemeinde Sommersdorf für das Haushaltsjahr 2020.
2. Die Gemeindevertretung beschließt die Fortschreibung des in 2018 beschlossenen Haushaltssicherungskonzeptes.

Finanzielle Auswirkungen

Anlage/n

1	HH Satzung 2020 (öffentlich)
2	Vorbericht 2020 (öffentlich)
3	Stellenplan 2020 (öffentlich)
4	Erg.HH 2020 (öffentlich)
5	Fin.HH 2020 (öffentlich)
6	Teilerg.HH 2020 (öffentlich)
7	Teilfin.HH 2020 (öffentlich)
8	liquide Mittel 2020 (öffentlich)
9	Invest.übers. 2020 (öffentlich)
10	Verpfl.erm. 2020 (öffentlich)
11	Fortschreibung2020 HHSK 2018 73 (öffentlich)

Haushaltssatzung der Gemeinde Sommersdorf für das Haushaltsjahr 2020

Aufgrund des § 45 i.V.m. § 47 der Kommunalverfassung (KV M-V) wird nach Beschluss der Gemeindevertretung vom 16.12.2019 und nach Vorlage bei der Rechtsaufsichtsbehörde / Bekanntgabe der rechtsaufsichtlichen Entscheidungen zu den genehmigungspflichtigen Festsetzungen folgende Haushaltssatzung erlassen:

Diese Haushaltssatzung wurde nach dem Recht der neuen Fassung der GemHVO-Doppik aufgestellt.

§ 1

Ergebnis- und Finanzhaushalt

Der Haushaltsplan für das Haushaltsjahr 2020 wird:

1. im Ergebnishaushalt auf

einen Gesamtbetrag der Erträge von	378.100 €
einen Gesamtbetrag der Aufwendungen von	460.500 €
ein Jahresergebnis nach Veränderung der Rücklagen von	- 82.400 €

2. im Finanzhaushalt auf

a.)	einen Gesamtbetrag der laufenden Einzahlungen von	291.900 €
	einen Gesamtbetrag der laufenden Auszahlungen ² von	328.100 €
	einen jahresbezogenen Saldo der laufenden Ein- und Auszahlungen von	- 36.200 €

b.)	einen Gesamtbetrag der Einzahlungen aus der Investitionstätigkeit von	1.432.300 €
	einen Gesamtbetrag der Auszahlungen aus der Investitionstätigkeit von	1.399.000 €
	einen Saldo der Ein- und Auszahlungen aus der Investitionstätigkeit von	33.300 €

festgesetzt.

² einschließlich Auszahlungen für die planmäßige Tilgung von Krediten für Investitionen und Investitionsförderungsmaßnahmen

§ 2

Kredite für Investitionen und Investitionsförderungsmaßnahmen

Kredite zur Finanzierung von Investitionen und Investitionsförderungsmaßnahmen werden nicht veranschlagt.

§ 3

Verpflichtungsermächtigungen

Verpflichtungsermächtigungen werden nicht veranschlagt.

**§ 4
Kassenkredite**

Der Höchstbetrag der Kassenkredite wird festgesetzt auf 1.293.300 €

**§ 5
Hebesätze**

Die Hebesätze für die Realsteuern werden wie folgt festgesetzt:

1. Grundsteuer	
a.) für die land- und forstwirtschaftlichen Flächen (Grundsteuer A) auf	330 v.H.
b.) für die Grundstücke (Grundsteuer B) auf	400 v.H.
2. Gewerbesteuer auf	350 v.H.

**§ 6
Stellen gemäß Stellenplan**

Die Gesamtzahl der im Stellenplan ausgewiesenen Stellen beträgt **0,1941** Vollzeitäquivalente (VzÄ).

**§ 7
Weitere Vorschriften**

Die Ansätze für ordentliche Auszahlungen sind einseitig deckungsfähig für Auszahlungen für Investitionen in den jeweiligen Teilhaushalten!

Ab einem Investitions- oder Sanierungsvolumen von mehr als 10.000 € je Maßnahme hat ein Wirtschaftlichkeitsvergleich gemäß § 9 Abs.1 GemHVO-Doppik zu erfolgen!

Die Ansätze für ordentliche Auszahlungen eines Teilhaushaltes sind nach § 15 Abs.1 GemHVO-Doppik bis zum Ende des folgenden Haushaltsjahres verfügbar, soweit die korrespondierenden Ansätze für ordentliche Aufwendungen im Haushaltsjahr in Anspruch genommen werden.

Nachrichtliche Angaben:

1. Zum Ergebnishaushalt Das Ergebnis zum 31. Dezember des Haushaltsjahres beträgt voraussichtlich	- 95.937 €
2. Zum Finanzhaushalt Der Saldo der laufenden Ein- und Auszahlungen zum 31. Dezember des Haushaltsjahres beträgt voraussichtlich	221.846 €
3. Zum Eigenkapital Der Stand des Eigenkapitals zum 31. Dezember des Haushaltsjahres beträgt voraussichtlich	1.947.990 €

Sommersdorf, den _____

Siegel

Bürgermeister

Hinweis:

Die nach § 47 Absatz 2 KV M-V erforderlichen rechtsaufsichtlichen Entscheidungen des Landkreises Mecklenburgische Seenplatte zu den genehmigungspflichtigen Festsetzungen sind am bekanntgegeben worden.

Vorbericht zum Haushaltsplan 2020 der Gemeinde Sommersdorf

Der Vorbericht gibt laut § 5 GemHVO-Doppik einen Überblick über die Entwicklung der Haushaltswirtschaft im Haushaltsjahr unter Einbeziehung der beiden Haushaltsvorjahre. Die durch den Haushalt gesetzten Rahmenbedingungen sind zu erläutern. Der Vorbericht enthält ferner einen Ausblick auf die Entwicklung der Rahmenbedingungen der Planung und wichtiger Planungskomponenten innerhalb des Zeitraumes der Ergebnis- und Finanzplanung.

Insbesondere werden nachfolgend dargestellt::

1. Grundsätzliches	2
2. Entwicklung der Einwohnerzahl	3
3. Größe der Gemeinde	4
4. Entwicklung der wichtigsten Erträge und Einzahlungen	4
5. Entwicklung der wichtigsten Aufwendungen und Auszahlungen	6
6. Entwicklung der Jahresergebnisse	7
6.1 Entwicklung Einzahlungen / Auszahlungen (Finanzhaushalt)	7
6.2 Entwicklung Erträge / Aufwendungen (Ergebnishaushalt)	8
7. Entwicklung der Investitionen und Investitionsförderungsmaßnahmen	8
8. Entwicklung der Kredite für Investitionen und Investitionsförderungsmaßnahmen	10
9. Belastung des Haushaltes durch kreditähnliche Rechtsgeschäfte	10
10. Entwicklung der Kredite zur Sicherung der Zahlungsfähigkeit	10
11. Entwicklung des Eigenkapitals, Rücklagen und Infrastrukturpauschale	11
12. Entwicklung der Sonderposten	13
13. Entwicklung der Rückstellungen	13
14. Aufwendungen und Auszahlungen sowie selbstfinanzierte Eigenanteile für freiwillige Aufgaben	14
15. Angaben zur Haushaltskonsolidierung	14
16. Verbindlichkeiten aus Bürgschaften, Gewährverträgen und Patronatserklärungen	15

1. Grundsätzliches

Die Gemeinde bucht seit dem 01.01.2012 doppisch. Entsprechend wurde sowohl ein Finanzhaushalt als auch ein Ergebnishaushalt aufgestellt. Im Mittelpunkt der doppischen Haushaltsbetrachtung stehen die Ergebnisse des Verwaltungshandelns. Es ist die in der Kameralistik bekannte Trennung von Verwaltungs- und Vermögenshaushalt entfallen. Die Haushaltsgliederung basiert auf die Darstellung von Produkten, die zu Produktgruppen und dann zu Produktbereichen zusammengefasst werden. An dieser Stelle werden alle Informationen, die im kameralem System an verschiedenen Stellen abgebildet wurden, produktbezogen zusammengeführt. Insgesamt weist das Produktbuch der Gemeinde 24 Produkte aus. :

Nr.	Bezeichnung des Produktes	Nr.	Bezeichnung des Produktes
11100	Verwaltungssteuerung	54100	Gemeindestraßen
11400	Zentrale Grundstücks- und Gebäudeverwaltung	54200	Kreisstraßen
11402	Kommunale Wohnungen	55102	Schlosspark / Parkbühne
12600	Gemeindefeuerwehr	55200	Wasser- und Bodenverband
21100	Grundschulen	55201	Hafen
21500	Regionalschulen	55202	Sommersdorfer Mühlbach
28100	Heimat- und sonstige Kulturpflege	57100	Sachkostenzuschüsse für AGH/ AGH-Unterstellraum
33100	Rentnerbetreuung	57300	Gemeinderäume im Gutshaus
35100	Sonstige soziale Hilfen und Leistungen	57500	Tourismusförderung
36100	Träger von Kindertageseinrichtungen und Tagespflegepersonen	61100	Steuern, Allgemeine Zuweisungen, allgemeine Umlagen
		61200	Sonstige allgemeine Finanzwirtschaft
36600	Spielplätze	62600	Beteiligung, Anteile und Wertpapiere des Anlagevermögens
54000	Konzessionsabgaben		

Da über das Amt Demmin- Land die Einheitskasse geführt wird und die Gemeinde auch entsprechend gegenüber dem Amt in Höhe ihres Geldbestandes eine Forderungen aufmacht, wird für die Abwicklung dieser Bewegungen automatisch das Produkt: 61800: Einheitskasse genutzt.

Folgende Teilhaushalte (THH) wurden gebildet:

THH	Bezeichnung	Produkte der Teilhaushalte	Verantwortlicher Leiter
1	Verwaltungssteuerung	11100	leitender Verwaltungsbeamter
2	Amt für Zentrale Dienste und Finanzen	36100, 54000, 55200, 57100	leitender Verwaltungsbeamter
3	Amt für Bau- und Ordnungsangelegenheiten	11401, 11402, 12600, 21100, 21500, 28100, 33100, 35100, 36600, 54100, 54200, 55102, 55201, 55202, 57300, 57500	Leiter des Bau- und Ordnungsamtes
4	Finanzwirtschaft	61100, 61200, 62600	leitender Verwaltungsbeamter

Somit ist jedes Produkt in einem Teilhaushalt enthalten (§ 4 GemHVO-Doppik).

2. Entwicklung der Einwohnerzahl (lt. Statistisches Landesamt M-V / Planungsgrundlagen)

per 31.12.

1992	234
1993	219
1994	221
1995	238
1996	243
1997	267
1998	283
1999	289
2000	271
2001	251
2002	251
2003	247
2004	245
2005	262
2006	276
2007	265
2008	268
2009	259
2010	260
2011	258
2012	239
2013	257
2014	238
2015	237
2016	227
2017	220
2018	218

Graphische Darstellung der Einwohnerentwicklung ab 1992 :

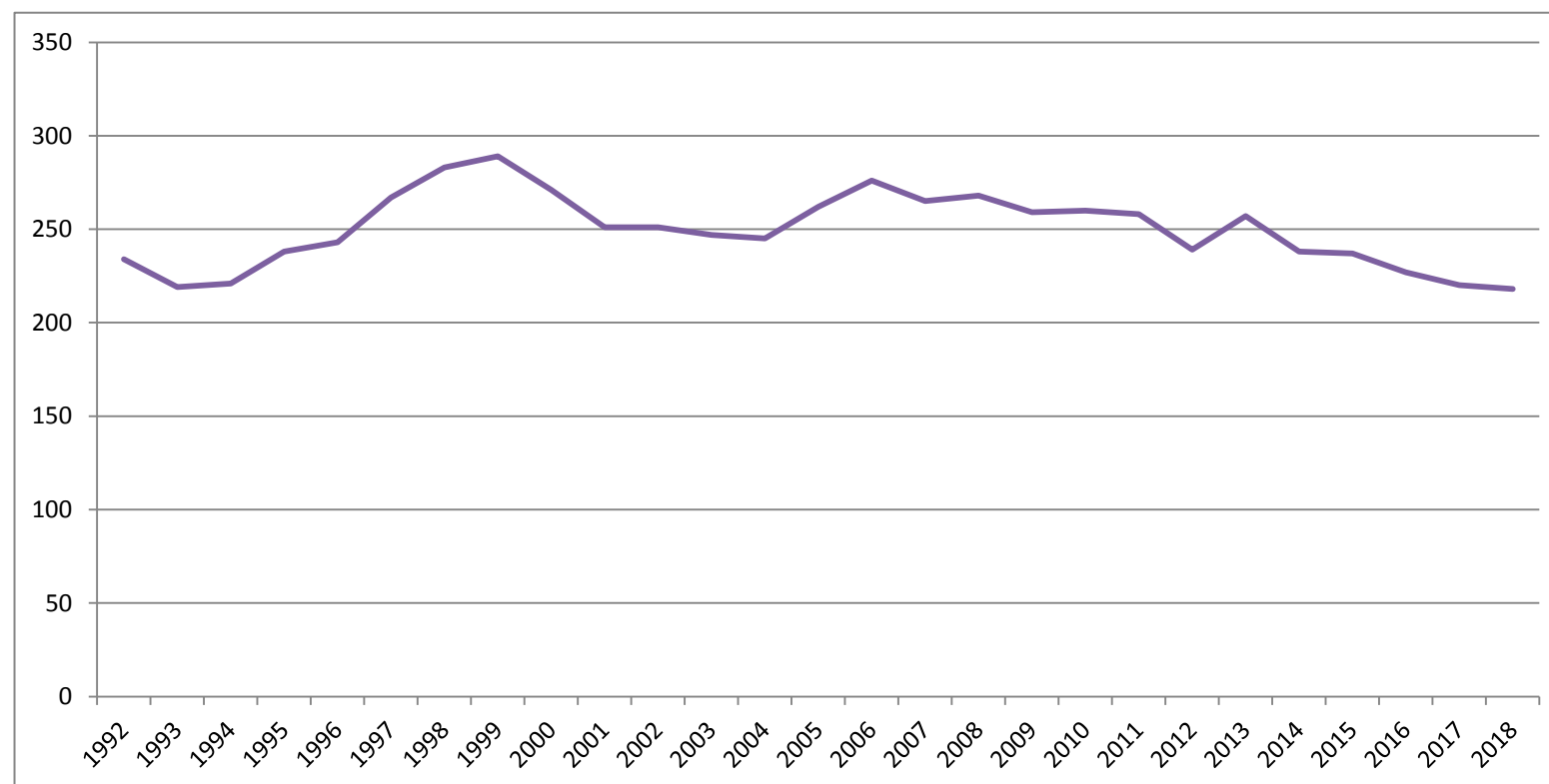

höchste Einwohnerzahl: 1999 mit 289 Einwohnern
 niedrigste Einwohnerzahl: 2018 mit 218 Einwohnern

3. Größe der Gemeinde

Die Gemeinde verfügt über eine Fläche in der Größe von 870,739 ha .

Ortsteile der Gemeinde : Sommersdorf ; Neu- Sommersdorf

4. Entwicklung der wichtigsten Erträge und Einzahlungen

	2017	2017	2018	2018	2019	2020
	Erträge	Einzahlungen	Erträge	Einzahlungen	Plan	Plan
Grundsteuer A	9.363,17	9.353,61	10.545,08	10.541,63	10.300	10.000
Grundsteuer B	20.629,45	20.483,82	24.077,42	23.988,58	23.400	24.000
Gewerbesteuer	19.749,47	20.599,61	18.817,72	19.144,95	17.500	18.000
Gemeindeanteil an der Einkommenssteuer	57.721,23	57.111,83	59.701,35	59.666,54	63.800	65.200
Gemeindeanteil an der Umsatzsteuer	2.449,84	2.442,77	2.186,84	2.229,59	2.500	2.200
Hundesteuer	844,97	807,97	796,71	810,59	800	800
Familienleistungsausgleich	9.702,36	9.702,36	11.233,54	11.233,54	11.300	0
Schlüsselzuweisungen	62.817,01	62.817,01	56.983,14	56.983,14	65.300	102.900
Gebühren und Entgelte	15.223,20	12.998,55	13.491,14	11.072,50	14.200	15.100
Mieten / Pachten	46.273,09	56.274,97	49.778,55	52.428,54	49.200	42.000
Festgeldzinsen	328,61	328,61	161,46	161,46	0	0
Dividenden	1.415,92	1.415,92	1.414,27	1.414,27	1.000	1.000
Konzessionsabgaben	7.163,42	6.627,85	5.521,00	7.298,68	6.000	5.500

Für 2020 erhält die Gemeinde insgesamt :

102.879,01 €

 an Schlüsselzuweisungen.

Positive Messbescheide und somit Gewerbesteuereinnahmen erhielt die Gemeinde :

in 2014	von 8 Gewerbebetrieben
in 2015	von 7 Gewerbebetrieben
in 2016	von 6 Gewerbebetrieben
in 2017	von 4 Gewerbebetrieben
in 2018	von 5 Gewerbebetrieben

Entwicklung der Schlüsselzuweisungen :

Ab 2020 wird der Familienleistungsausgleich (FMLA) über die Schlüsselzuweisungen an die Kommunen ausgezahlt, so dass der Vergleich der reinen Schlüsselzuweisungen ohne Betrachtung des Familienleistungsausgleich´s (FMLA) zu falschen Schlussfolgerungen führt. Nachfolgend sind entsprechend auch die Beträge für den Familienleistungsausgleich in den Vorjahren beim Vergleich eingeflossen:

	investive Schl.zuweisg.	andere Schl.zuweisg.	Schl.zuwg. GESAMT	Familienlei- stungsausgl.	mit FMLA
2012	6.265,15 €	65.748,10 €	72.013,25 €	7.047,86 €	79.061,11 €
2013	6.084,01 €	63.847,19 €	69.931,20 €	7.165,94 €	77.097,14 €
2014	4.814,09 €	67.574,82 €	72.388,91 €	7.580,14 €	79.969,05 €
2015	7.697,95 €	80.784,33 €	88.482,28 €	9.162,67 €	97.644,95 €
2016	7.019,70 €	73.666,14 €	80.685,84 €	9.230,52 €	89.916,36 €
2017	5.985,84 €	62.817,01 €	68.802,85 €	9.702,36 €	78.505,21 €
2018	2.374,30 €	56.983,14 €	59.357,44 €	11.233,54 €	70.590,98 €
Plan 2019	6.200 €	65.300 €	71.500 €	11.300 €	82.800 €
Plan 2020			102.900 €	0 €	102.900 €

mit FMLA:

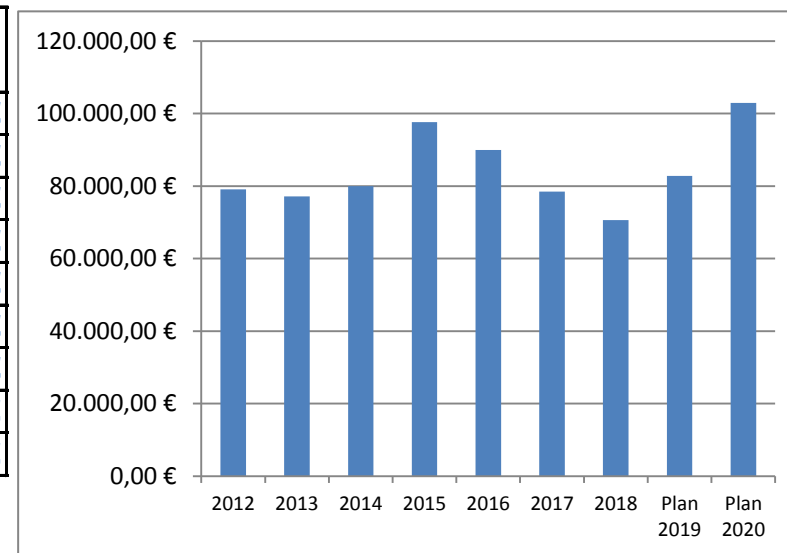

Die Gemeinde erhält in 2020, im Vergleich zum Vorjahr wieder 20.100 € mehr an Landeszuweisungen.

5. Entwicklung der wichtigsten Aufwendungen und Auszahlungen

	2017	2017	2018	2018	2019	2020
	Aufwand	Auszahlung	Aufwand	Auszahlung	Plan	Plan
Beitrag an Wasser- und Bodenverband	12.219,91	12.219,91	12.219,91	12.219,91	14.500	16.700
Gewerbesteuerumlage	2.253,02	1.123,95	1.914,51	2.101,43	2.000	2.000
Kreisumlage	97.569,96	97.569,96	92.959,83	92.959,83	90.500	87.000
Amtsumlage	42.376,93	42.376,93	40.126,63	40.126,63	37.200	52.900
Gastschulbeiträge	9.201,87	9.201,87	10.400,46	10.351,11	14.100	15.000
Gastkindergartenbeiträge	21.522,12	21.669,37	21.067,99	19.712,96	22.500	41.400
für ehrenamtliche Tätigkeit	6.580,86	6.580,86	6.778,20	6.778,20	7.000	10.900
Personalausgaben	1.022,26	1.022,26	3.395,35	3.395,38	5.000	5.900
Zinsausgaben	44,00	44,00	28,00	28,00	500	500

Entwicklung Kreis- und Amtsumlage:

	Kreisumlage	Amtsumlage	GESAMT
2007	44.465,05 €	21.645,36 €	66.110,41 €
2008	61.741,61 €	22.628,40 €	84.370,01 €
2009	76.325,00 €	24.406,80 €	100.731,80 €
2010	74.585,22 €	23.901,17 €	98.486,39 €
2011	74.112,50 €	30.212,67 €	104.325,17 €
2012	73.345,85 €	30.899,25 €	104.245,10 €
2013	80.262,99 €	36.993,38 €	117.256,37 €
2014	76.967,38 €	35.445,60 €	112.412,98 €
2015	78.016,98 €	30.654,43 €	108.671,41 €
2016	88.885,44 €	37.905,81 €	126.791,25 €
2017	97.569,96 €	42.376,93 €	139.946,89 €
2018	92.959,83 €	40.126,63 €	133.086,46 €
Plan 2019	90.500 €	37.200 €	127.700 €
Plan 2020	87.000 €	52.900 €	139.900 €

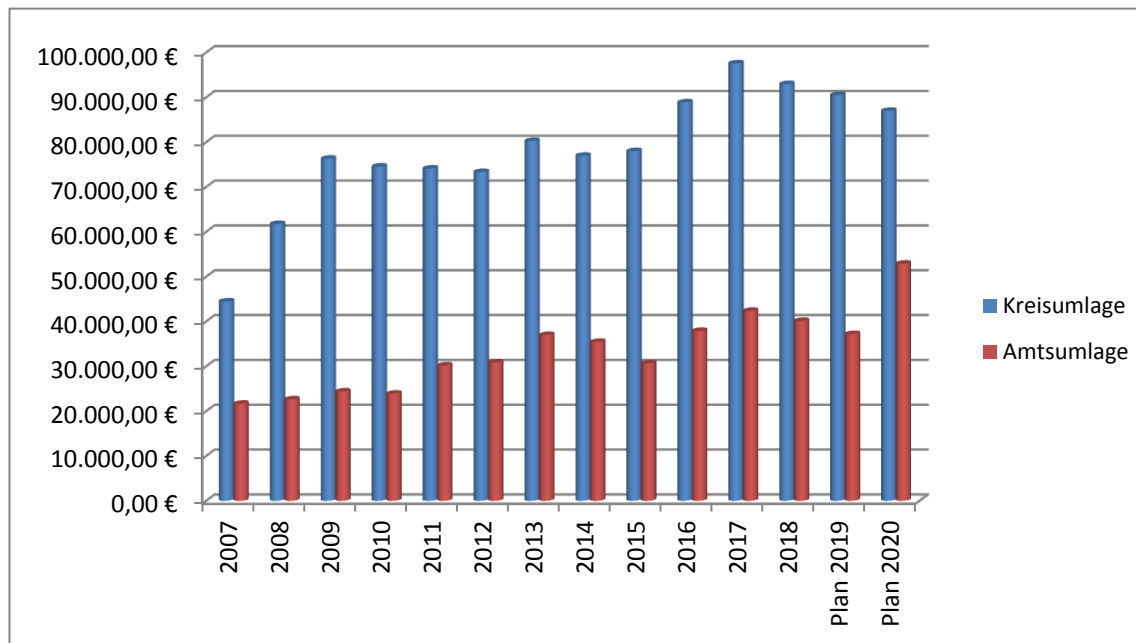

Bei der Amtsumlage ist zu berücksichtigen, dass in 2017 bis 2019 bereits für das Heruntersetzen des Amtsumlagebetrags die liquiden Mittel des Amtes eingesetzt wurden. In 2017 wurden dafür 27.800 €; in 2018 : 216.400 € und in 2019 : 203.300 € aus den liquiden Mitteln geschöpft.

Ohne Einsatz dieser Mittel wäre 2019 der Hebesatz für die Amtsumlage 22,46 v.H. gewesen und die Gemeinde Sommersdorf hätte eine Amtsumlage i.H.v. 43.905,92 € einplanen müssen, das sind dann nur 9.100 € (nicht 15.800 €) Mehraufwendungen als in 2020.

Für 2020 ist ein Einsatz liquider Mittel nicht möglich. Hier wird den Gemeinden aber erstmalig durch Spitzabrechnung des Vorvorjahres die zu viel gezahlte Amtsumlage zurück gezahlt. Für Sommersdorf sind das 5.200 €.

Also insgesamt sind in 2020 gegenüber 2019 Mehraufwendungen für die Amtsumlage in Höhe von 3.900 € zu betrachten.

6. Entwicklung der Jahresergebnisse

6.1 Entwicklung Einzahlungen / Auszahlungen (Finanzhaushalt)

	2017	2018	Ansatz 2019	Ansatz 2020	Ansatz 2021	Ansatz 2022	Ansatz 2023
ordentliche Einzahlungen	277.976,46	262.274,32	275.300	291.900	286.700	286.700	286.700
ordentliche Auszahlungen	249.886,00	262.838,56	295.500	328.100	313.800	316.800	313.800
außerordentliche Einzahlungen	0,00	0,00	0	0	0	0	0
außerordentliche Auszahlungen	0,00	0,00	0	0	0	0	0
Einzahlungen aus Investitionstätigkeit	30.938,44	3.481,00	559.300	1.432.300	15.900	15.900	14.000
Auszahlungen aus Investitionstätigkeit	3.563,80	85.944,84	559.600	1.399.000	3.500	3.500	3.500
Einzahlungen aus Kreditaufnahmen	0,00	0,00	0	0	0	0	0
Auszahlungen Tilgung	0,00	0,00	0	0	0	0	0
Saldo der durchlaufenden Gelder	-0,44	0,00	0	0	0	0	0
Zu-und Abgang Geldbestand	55.464,66	-83.028,08	-20.500	-2.900	-14.700	-17.700	-16.600
GELDBESTAND am 31.12.	209.259,39	126.231,31	105.731,31	102.831,31	88.131,31	70.431,31	53.831,31

Für 2020 stehen planmäßig noch 105.731,31 € von den liquiden Mitteln zur Verfügung.

Aus denen wird die Gemeinde für 2020 ein Betrag i.H.v. 2.900 € entnehmen müssen um den Ausgleich im Finanzhaushalt zu erreichen.

6.2 Entwicklung Erträge / Aufwendungen (Ergebnishaushalt)

	2017	2018	Ansatz 2019	Ansatz 2020	Ansatz 2021	Ansatz 2022	Ansatz 2023
ordentliche Erträge	352.097,82	344.574,99	361.600	378.100	372.900	372.900	372.900
ordentliche Aufwendungen	380.393,19	394.586,80	427.200	460.500	446.100	449.000	446.000
außerordentliche Erträge	0,00	0,00	0	0	0	0	0
außerordentliche Aufwendungen	0,00	0,00	0	0	0	0	0
Einstellung in Rücklagen	0,00	0,00	0	0	0	0	0
Entnahme aus Rücklagen	29.635,23	2.374,30	186.100	0	0	0	0
JAHRESERGEBNIS	1.339,86	-47.637,51	120.500	-82.400	-73.200	-76.100	-73.100
Übertrag	-86.399,54	-134.037,05	-13.537	-95.937	-169.137	-245.237	-318.337

Der Ergebnishaushalt weist negative Überträge aus. Der Haushaltsausgleich im Ergebnishaushalt ist (auch in den Folgejahren) **nicht** gegeben.

7. Entwicklung der Investitionen und Investitionsförderungsmaßnahmen

	2018	Ansatz 2019	Ansatz 2020
<i>Einzahlungen für Investitionen:</i>			
<i>investive Schlüsselzuweisungen</i>	2.374,30	6.200	0
<i>Infrastrukturpauschale</i>			15.900
<i>Zuweisungen für Investitionen und Investitionsmaßnahmen</i>	1.106,70	553.100	1.416.400
<i>Ausgaben für Investitionen gesamt:</i>	85.944,84	559.600	1.399.000

Einzeldarstellung der Investitionen :

Bezeichnung der Maßnahme	2018	Plan 2019	Plan 2020	Plan 2021	Plan 2021
<i>FFW: Stellplatz/Garage für FFW-Fahrzeug</i>	0,00	0	10.000	0	0
	Hier werden nur die Planungskosten für die Beantragung von Fördermitteln eingestellt.				
<i>FFW: Kauf FFW-Fahrzeug</i>	0,00	3.500	3.500	3.500	3.500
	Dafür wurden aus Vorjahre 17.500 € und werden weiterhin jährlich 3.500 € angespart.				
<i>FFW: Kauf Tragkraftspritze</i>	0,00	0	0	0	0
	Die 7.800 € Gemeindeanteil aus 2018 wurden nach 2019 übernommen und dort dann die Tragkraftspritze gekauft (14.213,92 €) . Dafür wurden 10.000 € aus dem Strategiefond abgerufen.				
<i>Straße nach Neu-Sommersdorf</i>	0,00	0	25.000	0	0
	Hier werden für Ingenieurleistungen zur Vorplanung einschließlich Baugrundgutachten und Kostenschätzung Gelder eingeplant. Dies ist notwendig für die Beantragung von Fördermitteln.				
<i>Hafenbau</i>	80.945,84	553.100	1.360.500	0	0
	Bei Gesamtkosten in Höhe von 1.477.400 € und Fördermittel in Höhe von insgesamt (Kofi und LFI Infrastruktur) 1.416.300 € werden in 2020 noch 1.360.500 € eingeplant. In 2019 sind die geplanten Ansätze nicht in Anspruch genommen worden und auch Fördermittel nicht eingegangen, so dass auch der gesamte Betrag an Fördermitteln in 2020 veranschlagt wird.				
<i>Löschwasserentnahmestellen / Zuschuss</i>	0,00	3.000	0	0	0
	Der Betrag wird als Ermächtigung in 2020 übernommen.				
<i>Kauf einen Rasentraktors</i>	4.999,00	0	0	0	0
GESAMT:	85.944,84	559.600,00	1.399.000,00	3.500,00	3.500,00

Auswirkungen der Investitionen auf die Folgejahre:

Jede Investition, die anlagenbuchhaltungsrelevant wird, bedeutet zusätzliche Aufwendungen für Abschreibungen in den Folgejahren.

Um so höher jedoch die dafür bereit gestellten Investitionszuschüsse sind, desto niedriger wird die Belastung insgesamt für die Gemeinde, da dadurch Erträge aus der Auflösung von Sonderposten aus Zuwendungen erzielt werden.

Eine Investition/ Erneuerung hat weiterhin immer zur Folge, dass lange keine Reparaturkosten anfallen werden.

8. Entwicklung der Kredite für Investitionen und Investitionsförderungsmaßnahmen

Die Gemeinde hat keine Kredite.

9. Belastung des Haushaltes durch kreditähnliche Rechtsgeschäfte

Der Haushalt der Gemeinde ist nicht durch kreditähnliche Rechtsgeschäfte belastet.

10. Entwicklung der Kredite zur Sicherung der Zahlungsfähigkeit

	2017	2018	Plan 2019	Plan 2020	Plan 2021	Plan 2022
Kassenkreditaufnahme	0 €	0 €	553.100 €	1.293.300 €	28.500 €	28.500 €
Kassenkreditrückzahlung	0 €	0 €	553.100 €	1.293.300 €	28.500 €	28.500 €
Gesamtbestand	0 €	0 €	0 €	0 €	0 €	0 €

Der Kassenkredit in 2019 war für die Vorfinanzierung des Hafenausbaus gedacht. Da es aber erst zur Ausführung dieser Baumaßnahme in 2020 kommt, wird auch für 2020 eine entsprechende Vorfinanzierung notwendig. Der Kassenkredit ist entsprechend genehmigungspflichtig.

11. Entwicklung des Eigenkapitals, Rücklagen und Infrastrukturpauschale

Bis 2017 sind die Jahresrechnungen festgestellt. Ab 2018 handelt es sich um vorläufige Zahlen.

Kontobezeichnung	Betrag	Betrag	Betrag	Betrag	Betrag
	31.12.2016	31.12.2017	31.12.2018	31.12.2019	31.12.2020
			vorläufig	vorläufig	vorläufig
Kapitalrücklage	2.050.165,88 €	2.050.165,88 €	2.050.165,88 €	2.050.200,00 €	2.044.200,00 €
<i>Allgemeine Kapitalrücklage</i>	<i>2.050.165,88 €</i>	<i>2.030.665,88 €</i>	<i>2.030.665,88 €</i>	<i>2.030.700,00 €</i>	<i>2.030.700,00 €</i>
Sonstige Kapitalrücklage für Instandhaltung Wohnungen	6.000,00 €	6.000,00 €	6.000,00 €	6.000,00 €	0,00 €
Sonstige Kapitalrücklage für Kompensationsmaßnahmen	13.500,00 €	13.500,00 €	13.500,00 €	13.500,00 €	13.500,00 €
<i>Zweckgebundene Kapitalrücklage</i>	<i>0,00 €</i>	<i>0,00 €</i>	<i>0,00 €</i>	<i>0,00 €</i>	<i>0,00 €</i>
Zweckgebundene Kapitalrücklage aus investiv gebundenen Zuweisungen	0,00 €	0,00 €	0,00 €	0,00 €	0,00 €
Zweckgebundene Kapitalrücklage aus kameralen Rücklage	0,00 €	0,00 €	0,00 €	0,00 €	0,00 €
Sonstige zweckgebundene Kapitalrücklage	0,00 €	0,00 €	0,00 €	0,00 €	0,00 €
Zweckgebundene Ergebnisrücklagen	23.649,39 €	0,00 €	0,00 €	0,00 €	0,00 €
Rücklage für Belastungen aus dem kommunalen Finanzausgleich	23.649,39 €	0,00 €	0,00 €	0,00 €	0,00 €
Sonstige zweckgebundene Ergebnisrücklagen	0,00 €	0,00 €	0,00 €	0,00 €	0,00 €
Ergebnisvortrag	-86.779,30 €	-87.739,40 €	-86.399,54 €	-134.309,70 €	-13.809,70 €
Ergebnisvortrag	-86.779,30 €	-87.739,40 €	-86.399,54 €	-134.309,70 €	-13.809,70 €
Jahresüberschuss/Jahresfehlbetrag	-960,10 €	1.339,86 €	-47.910,16 €	120.500,00 €	-82.400,00 €
EIGENKAPITAL GESAMT:	1.986.075,87 €	1.963.766,34 €	1.915.856,18 €	2.036.390,30 €	1.947.990,30 €

Entwicklung der Zweckgebundenen Kapitalrücklage aus investiv gebundenen Zuweisungen:

Stand 01.01.2012 / Eröffnungsbilanz	13458,37	Bestand :
Veränderung 2012	-11468,01	1990,36
Veränderung 2013	-1990,36	0,00
Veränderung 2014 bis 2018	0,00	0,00
investive Schl.zuweisungen 2019 Plan	6200,00	6200,00

Dieser Betrag wird in 2019 planmäßig entnommen.

Ab 2020 gibt es keine investiven Schlüsselzuweisungen mehr.

Entwicklung der Rücklage für Belastungen aus dem Kommunalen Finanzausgleich (RL/FAG):

Stand 01.01.2012 / Eröffnungsbilanz	0,00	Bestand :
Veränderung 2012 bis 2014	0,00	0,00
Veränderung 2015	23649,39	23649,39
Veränderung 2016	0,00	23649,39
Veränderung 2017	-23649,39	0,00
Veränderung 2018	0,00	0,00
Veränderung 2019	0,00	0,00

In 2020 muss kein Betrag planmäßig zugeführt werden.

Entwicklung der Infrastrukturpauschale (ISP):

Ab 2020 erhält die Gemeinde wieder eine Infrastrukturpauschale. Diese errechnet sich aus 40,34 € pro Einwohner sowie zusätzlich 34,35 € pro Einwohner in Abhängigkeit von der Finanzkraft der Gemeinde.

In 2020 erhält die Gemeinde einen Betrag in Höhe von:

Investitionspauschale 2020	15.854,03 €
----------------------------	-------------

Diese Pauschale wird für die in 2020 geplanten Investitionen und Straßenunterhaltung genutzt.

12. Entwicklung der Sonderposten

Kontobezeichnung	Betrag	Betrag	Betrag	Betrag	Betrag
	(€)	(€)	(€)	(€)	(€)
	31.12.2016	31.12.2017	31.12.2018	31.12.2019	31.12.2020
			vorläufig	vorläufig	vorläufig
Sonderposten zum Anlagevermögen	2.115.947,75	2.029.502,02	1.944.093,82	1.857.648,09	1.771.202,36
<i>Sonderposten aus Zuwendungen</i>	<i>2.052.236,25</i>	<i>1.968.218,65</i>	<i>1.885.238,58</i>	<i>1.801.220,98</i>	<i>1.717.203,38</i>
<i>Sonderposten aus Beiträgen und ähnlichen Entgelten</i>	<i>63.711,50</i>	<i>61.283,37</i>	<i>58.855,24</i>	<i>56.427,11</i>	<i>53.998,98</i>
Sonderposten aus Anzahlungen für Anlagevermögen	0,00	0,00	0,00	0,00	1.416.500,00
Sonderposten aus Anzahlungen	0,00	0,00	0,00	0,00	1.416.500,00
Sonderposten für den Gebührenaussgleich	0,00	0,00	0,00	0,00	0,00
Sonderposten mit Rücklageanteil	0,00	0,00	0,00	0,00	0,00
Sonstige Sonderposten	0,00	0,00	0,00	0,00	0,00
Sonstige Sonderposten	0,00	0,00	0,00	0,00	0,00
SONDERPOSTEN GESAMT:	2.115.947,75	2.029.502,02	1.944.093,82	1.857.648,09	3.187.702,36

13. Entwicklung der Rückstellungen

Die Gemeinde hat keine Rückstellungen.

lfd. Nr.	Art Rückstellungen	voraussichtlicher Stand zum Beginn des Haushaltsjahres	Einstellungen	planmäßige Auflösungen	außerplanmäßig. Auflösungen/ Abgänge	voraussichtlicher Stand zum Ende des Haushaltsjahres
		in €				
1	Pensionsrückstellungen für aktive Beamte	0	0	0	0	0
2	Beihilferückstellungen für aktive Beamte	0	0	0	0	0
3	Altersteilzeit	0	0	0	0	0
4	Pensionsrückstellungen für Versorgungsempfänger	0	0	0	0	0
5	Beihilferückstellungen für Versorgungsempfänger	0	0	0	0	0
6	Steuerrückstellungen	0	0	0	0	0
7	sonstige Rückstellungen	0	0	0	0	0
	Summe	0	0	0	0	0

14. Aufwendungen und Auszahlungen sowie selbstfinanzierte Eigenanteile für freiwillige Aufgaben

Produkt	Teilergebnis-HH	Teilfinanz-HH	Teilergebnis-HH	Teilfinanz-HH	Teilergebnis-HH	Teilfinanz-HH
	IST 2018	IST 2018	2019	2019	2020	2020
11100 Repräsentationen	48,30 €	17,79 €	200,00 €	200 €	300,00 €	300,00 €
28100 Dorffeste	-425,14 €	-425,14 €	-1.600 €	-1.600 €	-1.600 €	-1.600 €
33100 Rentnerbetreuung	-1.030,25 €	-1.030,25 €	-500 €	-500 €	-500 €	-500 €
35100 sonstige soziale Hilfen	-100,00 €	-100,00 €	-200 €	-200 €	-200 €	-200 €
36600 Spielplätze	-1.047,79 €	-205,28 €	-500 €	-1.000 €	-1.000 €	-1.000 €
55102 Schlosspark/ Parkbühne	-2.431,44 €	-2.463,81 €	-300 €	-1.300 €	-300 €	-300 €
55201 Hafen	945,54 €	960,61 €	500 €	-100 €	500 €	500 €
57300 Gemeinderäume	-2.278,98 €	-455,21 €	-8.400 €	-700 €	-600 €	-600 €
GESAMT	-6.319,76 €	-3.701,29 €	-10.800 €	-5.200 €	-3.400 €	-3.400 €

15. Angaben zur Haushaltskonsolidierung

Die Gemeinde hat 2018 ein Haushaltssicherungskonzept beschloss, das jährlich fortgeschrieben werden muss.

Die Fortschreibung für 2020 wird mit der Haushaltssatzung zeitnah beschlossen.

Die Anhebung der Hebesätze an den Landesdurchschnittshebesätzen wurde 2018 durchgeführt und in die Haushaltssatzung eingearbeitet:

für	Hebesatz (HS) bis 2018	Nivellierungs- Hebesatz 2018	Gemeinde-Hebe- satz ab 2018	Erhöhung um
Grundsteuer A	280 v.H.	307 v.H.	310 v.H.	30 v.H.
Grundsteuer B	350 v.H.	396 v.H.	400 v.H.	50 v.H.
Gewerbsteuer	320 v.H.	348 v.H.	350 v.H.	30 v.H.

Ab 2020 sind die Nivellierungshebesätze noch einmal angehoben worden. Im Vergleich zu den gewogenen Durchschnittshebesätzen steht die Gemeinde mit ihren in 2018 beschlossenen Hebesätzen für die Grundsteuer B und der Gewerbsteuer noch im Durchschnitt.

	Nivellierungs- HS	gewog. Durchschn.	Gemeinde
für Grundsteuer A	323 v.H.	319 v.H.	310 v.H.
für Grundsteuer B	427 v.H.	375 v.H.	400 v.H.
für Gewerbesteuer	381 v.H.	331 v.H.	350 v.H.

Eine Erhöhung der Grundsteuer A auf 330 v.H. wird für 2020 vorgesehen.
Die Belastungen für die Steuerzahler sind im einzelnen nicht so hoch.
Insgesamt wird die Gemeinde dadurch ca. 800 € an Mehreinnahmen jährlich erzielen.

Ab 2020 sind somit folgende Hebesätze in der Haushaltssatzung verankert:

für Grundsteuer A	330 v.H.
für Grundsteuer B	400 v.H.
für Gewerbesteuer	350 v.H.

Der Finanzhaushalt weist mit Einsatz der liquiden Mitteln noch einen Haushaltsausgleich aus.

Der **Haushaltsausgleich im Ergebnishaushalt** kann nicht erreicht werden, da die Aufwendungen für Abschreibungen die Erträge aus den Sonderpostenaufösungen überschreiten.

Es gibt keine Möglichkeit, die Abschreibungsbeträge zusätzlich zu erwirtschaften.

Durch Entnahme aus der allgemeinen Kapitalrücklage und aus der Kapitalrücklage aus investiv gebundenen Zuweisungen entsteht für 2019 ein positives Jahresergebnis in Höhe von 120.500 €, das mit dem negativen Vortrag aus Vorjahre (-134.037,05 €) verrechnet werden muss. 2020 wird ein Jahresergebnis in Höhe von -98.800 € ausgewiesen, das den Vortrag dann auf -112.610 € erhöht.

16. Verbindlichkeiten aus Bürgschaften, Gewährverträgen und Patronatserklärungen

Die Gemeinde hat keine Verbindlichkeiten aus Bürgschaften (Ausfallbürgschaften), Gewährverträgen oder Patronatserklärungen übernommen.

Stellenplanquerschnitt
(Ohne Wahlbeamte auf Zeit)

Gemeinde Sommersdorf
Amt Demmin-Land
Jahr 2020

		Beamte (Besoldungsgruppen A)													zus.	Beschäftigte													zus.	Insgesamt											
		höherer Dienst				gehobener Dienst				Mittlerer Dienst						TVöD (Entgeltgruppen)																									
		16	15	14	13	13	12	11	10	9	9	8	7	6		5	1	2	3	4	5	6	7	8	9	10	11	12			Außert. Gehalt/Minijob										
1. 11401	Grundstücks- u. Gebäudeverwaltung																																							0,1941	0,1941
Summe																																					0,1941		0,1941		
Vorjahr																																					0,1941		0,1941		
Mehr																																									
Weniger																																									

<i>Lfd. Nr.</i>	<i>Bezeichnung der Stelle Amts-/ Funktionsbezeichnung</i>	<i>Anzahl und Bewertung im Vorjahr 2019</i>		<i>Tatsächliche Besetzung am 30.06. d. Vorjahres</i>		<i>Anzahl und Bewertung im laufenden Haushaltsjahr 2020</i>		<i>Stellenvermerke Bemerkungen</i>
1.	Grundstücks-u. Gebäudeverwaltung							
	1. Gemeindegänger	0,0647	Minijob	0,0647	Minijob	0,0647	Minijob	keine Vollzeitstelle
	2. Gemeindegänger	0,0647	Minijob	0,0647	Minijob	0,0647	Minijob	keine Vollzeitstelle
	3. Gemeindegänger	0,0647	Minijob	0,0647	Minijob	0,0647	Minijob	keine Vollzeitstelle

Gemeinde: 73 Gemeinde Sommersdorf

Nr.	Ertrags- und Aufwandsarten (gemäß § 2 Absatz 1 GemHVO-Doppik)		Ergebnisse des Haushaltsvorjahres	Ansätze des Haushaltsvorjahres einschl. Nachträge	Ansatz des Haushaltsjahres	Planungsdaten des Haushaltsfolgejahres	Planungsdaten des zweiten Haushaltsfolgejahres	Planungsdaten des dritten Haushaltsfolgejahres	Erläuterung Konto-nummer
			2018	2019	2020	2021	2022	2023	
			in €	in €	in €	in €	in €	in €	
			1	2	3	4	5	6	
1.	+	Steuern und ähnliche Abgaben	127.358,66	129.600	120.200	120.200	120.200	120.200	40
		40110000 Grundsteuer A	10.545,08	10.300	10.000	10.000	10.000	10.000	
		40120000 Grundsteuer B	24.077,42	23.400	24.000	24.000	24.000	24.000	
		40130000 Gewerbesteuer	18.817,72	17.500	18.000	18.000	18.000	18.000	
		40210000 Gemeindeanteil an der Einkommensteuer	59.701,35	63.800	65.200	65.200	65.200	65.200	
		40220000 Gemeindeanteil an der Umsatzsteuer	2.186,84	2.500	2.200	2.200	2.200	2.200	
		40320000 Hundesteuer	796,71	800	800	800	800	800	
		40521000 Familienleistungsausgleich	11.233,54	11.300	0	0	0	0	
2.	+	Zuwendungen, allgemeine Umlagen und sonstige Transfererträge	143.831,08	159.100	191.900	186.700	186.700	186.700	41
		41110000 Schlüsselzuweisungen vom Land	56.983,14	65.300	102.900	102.900	102.900	102.900	
		41442000 Zuweisungen und Zuschüsse für laufende Zwecke vom Land	959,23	10.000	0	0	0	0	
		41443000 Zuweisungen und Zuschüsse für laufende Zwecke von Gemeinden und Gemeindeverbänden	1.801,94	0	0	0	0	0	
		41510000 Erträge aus der Auflösung von Sonderposten aus Zuwendungen	84.086,77	83.800	83.800	83.800	83.800	83.800	
		41620000 Allgemeine Umlagen von Gemeinden und Gemeindeverbänden	0,00	0	5.200	0	0	0	
3.	+	Erträge der sozialen Sicherung	0,00	0	0	0	0	0	42
4.	+	Öffentlich-rechtliche Leistungsentgelte	13.491,14	16.700	17.500	17.500	17.500	17.500	43
		43200000 Benutzungsgebühren, Beiträge und ähnliche Entgelte, Kostenerstattungen	10.943,01	14.100	15.000	15.000	15.000	15.000	
		43225000 Entgelte für die Sondernutzung von Straßen	120,00	100	100	100	100	100	
		43700000 Erträge aus der Auflösung von Sonderposten für Beiträge und ähnliche Entgelte (öffentlich-rechtlich)	2.428,13	2.500	2.400	2.400	2.400	2.400	
5.	+	Privatrechtliche Leistungsentgelte	49.778,55	49.200	42.000	42.000	42.000	42.000	441,443,44 4,445,448
		44110000 Mieten und Pachten, Erbbauzinsen	9.690,27	9.200	9.500	9.500	9.500	9.500	
		44110001 Mieten und Pacht 1	23.677,46	25.000	20.000	20.000	20.000	20.000	
		44110002 Mieten und Pacht 2	16.410,82	15.000	12.500	12.500	12.500	12.500	
6.	+	Kostenerstattungen und Kostenumlagen	998,83	0	0	0	0	0	442,448
		44259000 Kostenerstattungen und Kostenumlagen vom sonstigen privaten Bereich	998,83	0	0	0	0	0	
7.	+	Erhöhung des Bestandes an fertigen und unfertigen Erzeugnissen	0,00	0	0	0	0	0	451
	-	Verminderung des Bestandes an fertigen und unfertigen Erzeugnissen	0,00	0	0	0	0	0	
8.	+	Andere aktivierte Eigenleistungen	0,00	0	0	0	0	0	452
9.	+	Zinserträge und sonstige Finanzerträge	1.696,73	1.000	1.000	1.000	1.000	1.000	47
		47151000 Zinserträge von inländischen Banken	161,46	0	0	0	0	0	
		47600000 Finanzerträge aus Sondervermögen mit Sonderrechnung, Zweckverbänden, Anstalten des öffentlichen Rechts und rechtsfähigen kommunalen Stiftungen	1.414,27	1.000	1.000	1.000	1.000	1.000	
		47920000 Vollverzinsung aus Gewerbesteuer (§ 233a AO)	121,00	0	0	0	0	0	
10.	+	Sonstige laufende Erträge	7.420,00	6.000	5.500	5.500	5.500	5.500	46
		46250000 Konzessionsabgaben	5.521,00	6.000	5.500	5.500	5.500	5.500	
		46290000 Sonstige weitere sonstige laufende Erträge	1.899,00	0	0	0	0	0	
11.	=	Summe der ordentlichen Erträge (Summe der Nummern 1 bis 10)	344.574,99	361.600	378.100	372.900	372.900	372.900	
12.	-	Personalaufwendungen	10.173,58	12.000	16.800	16.800	16.800	16.800	50
		50100000 Aufwendungen für ehrenamtlich Tätige	6.480,00	6.600	9.700	9.700	9.700	9.700	
		50290000 Dienstbezüge und dergleichen für Sonstige	2.607,00	3.800	4.500	4.500	4.500	4.500	
		50430000 Beiträge zur gesetzlichen Sozialversicherung für ehrenamtlich Tätige	298,20	300	1.100	1.100	1.100	1.100	

Nr.	Ertrags- und Aufwandsarten (gemäß § 2 Absatz 1 GemHVO-Doppik)	Ergebnisse des Haushaltsvorjahres	Ansätze des Haushaltsvorjahres einschl. Nachträge	Ansatz des Haushaltsjahres	Planungsdaten des Haushaltsfolgejahres	Planungsdaten des zweiten Haushaltsfolgejahres	Planungsdaten des dritten Haushaltsfolgejahres	Erläuterung Kontonummer
		2018	2019	2020	2021	2022	2023	
		in €	in €	in €	in €	in €	in €	
		1	2	3	4	5	6	
	50490000 Sonstige Beiträge zur gesetzlichen Sozialversicherung	736,24	1.200	1.400	1.400	1.400	1.400	
	50900000 Pauschalierte Lohnsteuer (auch Zahlungen über Knappschaft)	52,14	100	100	100	100	100	
13.	- Versorgungsaufwendungen	0,00	0	0	0	0	0	51
14.	- Aufwendungen für Sach- und Dienstleistungen	104.945,29	138.200	151.000	137.700	140.700	137.700	52
	52200000 Aufwendungen für Energie / Wasser / Abwasser / Abfall	24.241,53	25.800	25.800	25.800	25.800	25.800	
	52310000 Unterhaltung der Grundstücke, Außenanlagen, Gebäude und Gebäudeeinrichtungen	4.606,75	39.300	17.500	15.900	15.900	15.900	
	52320000 Bewirtschaftung der Grundstücke, Außenanlagen, Gebäude und Gebäudeeinrichtungen	1.189,28	1.400	1.400	1.400	1.400	1.400	
	52330000 Unterhaltung des Infrastrukturvermögens	21.526,98	13.200	19.800	13.800	13.800	13.800	
	52350000 Fahrzeugunterhaltung	7.869,50	4.400	7.400	4.400	7.400	4.400	
	52370000 Unterhaltung der Betriebs- und Geschäftsausstattung	281,98	300	300	300	300	300	
	52380000 geringwertigen Geräte, Ausrüstungsgegenstände bis 1000 € Netto	721,31	1.500	3.800	1.200	1.200	1.200	
	52490000 Sonstige Aufwendungen für Sachleistungen und Verbrauchsmittel	114,00	500	500	500	500	500	
	52543000 Kostenerstattungen an Gemeinden und Gemeindeverbände	11.106,06	14.800	56.800	57.700	57.700	57.700	
	52544000 Kostenerstattungen an Zweckverbände	12.219,91	14.500	16.700	16.700	16.700	16.700	
	52551000 Kostenerstattungen an private Unternehmen	20.686,17	21.000	1.000	0	0	0	
	52559000 Kostenerstattungen an den sonstigen privaten Bereich	381,82	1.500	0	0	0	0	
15.	- Abschreibungen auf immaterielle Vermögensgegenstände des Anlagevermögens und auf Sachanlagen sowie auf aktivierte Aufwendungen für die Ingangsetzung und Erweiterung der Verwaltung	132.122,28	131.700	132.400	132.300	132.200	132.200	53
	53200000 Abschreibungen auf immaterielle Vermögensgegenstände	50,00	100	0	0	0	0	
	53400000 Abschreibungen auf bebaute Grundstücke und grundstücksgleiche Rechte	4.370,41	4.300	4.400	4.400	4.400	4.400	
	53500000 Abschreibungen auf das Infrastrukturvermögen	123.139,49	123.200	123.200	123.200	123.200	123.200	
	53800000 Abschreibungen auf Maschinen und technische Anlagen, Fahrzeuge, Betriebs- und Geschäftsausstattung, Pflanzen, Tiere	4.562,38	4.100	4.800	4.700	4.600	4.600	
16.	- Abschreibungen auf Vermögensgegenstände des Umlaufvermögens, soweit diese die üblichen Abschreibungen überschreiten	0,00	0	0	0	0	0	
17.	- Zuwendungen, Umlagen und sonstige Transferaufwendung	136.132,25	131.700	144.600	144.600	144.600	144.600	54
	54159000 Zuweisungen und Zuschüsse für laufende Zwecke an den sonstigen privaten Bereich	1.403,93	2.000	2.700	2.700	2.700	2.700	
	54310000 Gewerbesteuerumlage	1.914,51	2.000	2.000	2.000	2.000	2.000	
	54421000 Allgemeine Umlagen an Landkreise	92.959,83	90.500	87.000	87.000	87.000	87.000	
	54422000 Allgemeine Umlagen an Amt oder geschäftsführende Gemeinde	39.853,98	37.200	52.900	52.900	52.900	52.900	
18.	- Aufwendungen der sozialen Sicherung	0,00	0	0	0	0	0	55
19.	- Zinsaufwendungen und sonstige Finanzaufwendungen	28,00	500	500	0	0	0	57
	57430000 Zinsaufwendungen und sonstige Finanzaufwendungen an Gemeinden und Gemeindeverbände	0,00	500	500	0	0	0	
	57910000 Sonstige Zinsen und sonstige Finanzaufwendungen aus der Vollverzinsung der Gewerbesteuer (§ 233a AO)	28,00	0	0	0	0	0	
20.	- Sonstige laufenden Aufwendungen	11.185,40	13.100	15.200	14.700	14.700	14.700	56
	56120000 Aufwendungen für Aus- und Fortbildung, Umschulung	209,72	200	500	500	500	500	

Nr.	Ertrags- und Aufwandsarten (gemäß § 2 Absatz 1 GemHVO-Doppik)	Ergebnisse des Haushaltsvorjahres	Ansätze des Haushaltsvorjahres einschl. Nachträge	Ansatz des Haushaltsjahres	Planungsdaten des Haushaltsfolgejahres	Planungsdaten des zweiten Haushaltsfolgejahres	Planungsdaten des dritten Haushaltsfolgejahres	Erläuterung Konto- nummer	
		2018	2019	2020	2021	2022	2023		
		in €	in €	in €	in €	in €	in €		
		1	2	3	4	5	6		
	56130000 Aufwendungen für übernommene Reisekosten für Dienstreisen und Dienstgänge	204,93	200	200	200	200	200		
	56140000 Aufwendungen für allgemeine Betreuung der Bediensteten	653,51	100	500	500	500	500		
	56150000 Aufwendungen für Dienst- und Schutzkleidung, persönliche Ausrüstungsgegenstände	1.477,12	1.000	1.500	1.000	1.000	1.000		
	56250000 Sachverständigen-, Gerichts- und ähnliche Aufwendungen	0,00	300	300	300	300	300		
	56290000 Sonstige Aufwendungen für die Inanspruchnahme von Rechten und Diensten	2.867,41	3.800	3.800	3.800	3.800	3.800		
	56310000 Büromaterial	16,83	200	200	200	200	200		
	56350000 Öffentliche Bekanntmachungen	59,73	600	600	600	600	600		
	56370000 Bankgebühren	105,70	200	200	200	200	200		
	56411000 Gebäudeversicherungen	3.093,59	3.100	3.400	3.400	3.400	3.400		
	56412000 Kfz-Versicherungen	0,00	500	600	600	600	600		
	56413000 Haftpflichtversicherungen	315,17	400	600	600	600	600		
	56414000 Unfallversicherungen	673,55	1.000	1.100	1.100	1.100	1.100		
	56416000 Umlagen an Schadensausgleichskassen	656,60	400	100	100	100	100		
	56420000 Beiträge zu Wirtschaftsverbänden, Berufsvertretungen und Vereinen	341,45	400	400	400	400	400		
	56430000 Sonstige Beiträge	171,79	200	600	600	600	600		
	56820000 Kraftfahrzeugsteuer	290,00	300	300	300	300	300		
	56930000 Repräsentationen	48,30	200	300	300	300	300		
21.	=	Summe der ordentlichen Aufwendungen (Summe der Nummern 12 bis 20)	394.586,80	427.200	460.500	446.100	449.000	446.000	
22.	=	Ordentliches Ergebnis (Summe der Nummern 11 und 2)	-50.011,81	-65.600	-82.400	-73.200	-76.100	-73.100	
23.	+	Außerordentliche Erträge	0,00	0	0	0	0	0	491
24.	-	Außerordentliche Aufwendungen	0,00	0	0	0	0	0	591
25.	=	Jahresergebnis (Jahresüberschuss/Jahresfehlbetrag) vor Veränderung der Rücklagen (Nummer 22 zuzüglich Nummer 23 abzüglich Nummer 24)	-50.011,81	-65.600	-82.400	-73.200	-76.100	-73.100	
26.	-	Einstellung in die Kapitalrücklage	0,00	0	0	0	0	0	592
27.	+	Entnahme aus der Kapitalrücklage	2.374,30	186.100	0	0	0	0	492
		49210000 Entnahme aus der allgemeinen Kapitalrücklage	0,00	179.900	0	0	0	0	
		49220000 Entnahme aus der zweckgebundenen Kapitalrücklage aus investiv gebundenen Zuweisungen	2.374,30	6.200	0	0	0	0	
28.	-	Einstellung in die Rücklage für Belastungen aus dem kommunalen Finanzausgleich	0,00	0	0	0	0	0	593
29.	+	Entnahme aus der Rücklage für Belastungen aus dem kommunalen Finanzausgleich	0,00	0	0	0	0	0	493
30.	+	Entnahme aus sonstigen zweckgebundenen Ergebnisrücklagen	0,00	0	0	0	0	0	494
31.	=	Jahresergebnis (Jahresüberschuss/Jahresfehlbetrag, Nummer 25 zuzüglich Nummern 27, 29 und 30 abzüglich Nummern 26 und 28)	-47.637,51	120.500	-82.400	-73.200	-76.100	-73.100	
		nachrichtlich							
32.		Ergebnisvortrag aus dem Haushaltsvorjahr	-86.399,54	-134.037	-13.537	-95.937	-169.137	-245.237	
33.		Ergebnis (Überschuss/Fehlbetrag) zum 31. Dezember des Haushaltsjahres (Summe der Nummern 31 und 32)	-134.037,05	-13.537	-95.937	-169.137	-245.237	-318.337	

Nr.	Einzahlungs- und Auszahlungsarten (gemäß § 3 Absatz 1 Satz 1 GemHVO-Doppik)		Ergebnisse des Haushaltsvorjahres	Ansätze des Haushaltsvorjahres einschl. Nachträge	Ansatz des Haushaltsjahres	Planungsdaten des Haushaltsfolgejahres	Planungsdaten des zweiten Haushaltsfolgejahres	Planungsdaten des dritten Haushaltsfolgejahres	Erläuterung
			2018	2019	2020	2021	2022	2023	Konto- nummer
			in €	in €	in €	in €	in €	in €	
			1	2	3	4	5	6	
1.	+	Steuern und ähnliche Abgaben	127.615,42	129.600	120.200	120.200	120.200	120.200	60
		60110000 Grundsteuer A	10.541,63	10.300	10.000	10.000	10.000	10.000	
		60120000 Grundsteuer B	23.988,58	23.400	24.000	24.000	24.000	24.000	
		60130000 Gewerbesteuer	19.144,95	17.500	18.000	18.000	18.000	18.000	
		60210000 Gemeindeanteil an der Einkommensteuer	59.666,54	63.800	65.200	65.200	65.200	65.200	
		60220000 Gemeindeanteil an der Umsatzsteuer	2.229,59	2.500	2.200	2.200	2.200	2.200	
		60320000 Hundesteuer	810,59	800	800	800	800	800	
		60521000 Familienleistungsausgleich	11.233,54	11.300	0	0	0	0	
2.	+	Zuwendungen, allgemeine Umlagen und sonstige Transfereinzahlungen	59.744,31	75.300	108.100	102.900	102.900	102.900	61
		61110000 Schlüsselzuweisungen vom Land	56.983,14	65.300	102.900	102.900	102.900	102.900	
		61442000 Zuweisungen und Zuschüsse für laufende Zwecke vom Land	959,23	10.000	0	0	0	0	
		61443000 Zuweisungen und Zuschüsse für laufende Zwecke von Gemeinden und Gemeindeverbänden	1.801,94	0	0	0	0	0	
		61620000 Allgemeine Umlagen von Gemeinden und Gemeindeverbänden	0,00	0	5.200	0	0	0	
3.	+	Einzahlungen der sozialen Sicherung	0,00	0	0	0	0	0	62
4.	+	Öffentlich-rechtliche Leistungsentgelte	11.072,50	14.200	15.100	15.100	15.100	15.100	63
		63200000 Benutzungsgebühren, Beiträge und ähnliche Entgelte, Kostenerstattungen	10.952,50	14.100	15.000	15.000	15.000	15.000	
		63225000 Entgelte für die Sondernutzung von Straßen	120,00	100	100	100	100	100	
5.	+	Privatrechtliche Leistungsentgelte	52.428,54	49.200	42.000	42.000	42.000	42.000	641,648
		64110000 Mieten und Pachten, Erbbauzinsen	9.614,57	9.200	9.500	9.500	9.500	9.500	
		64110001 Mieten und Pacht 1	26.403,15	25.000	20.000	20.000	20.000	20.000	
		64110002 Mieten und Pacht 2	16.410,82	15.000	12.500	12.500	12.500	12.500	
6.	+	Kostenerstattungen und Kostenumlagen	519,14	0	0	0	0	0	642,648
		64259000 Kostenerstattungen und Kostenumlagen vom sonstigen privaten Bereich	519,14	0	0	0	0	0	
7.	+	Erhöhung des Bestandes an fertigen und unfertigen Erzeugnissen	0,00	0	0	0	0	0	651
	-	Verminderung des Bestandes an fertigen und unfertigen Erzeugnissen	0,00	0	0	0	0	0	
8.	+	Zinseinzahlungen und sonstige Finanzeinzahlungen	1.696,73	1.000	1.000	1.000	1.000	1.000	67
		67151000 Zinseinzahlungen für Kredite von inländischen Banken	161,46	0	0	0	0	0	
		67600000 Finanzeinzahlungen aus Sondervermögen mit Sonderrechnung, Zweckverbänden, Anstalten des öffentlichen Rechts und rechtsfähigen kommunalen Stiftungen	1.414,27	1.000	1.000	1.000	1.000	1.000	
		67920000 Vollverzinsung aus Gewerbesteuer (§ 233a AO)	121,00	0	0	0	0	0	
9.	+	Sonstige laufende Einzahlungen	9.197,68	6.000	5.500	5.500	5.500	5.500	66 ./ 669
		66250000 Konzessionsabgaben	7.298,68	6.000	5.500	5.500	5.500	5.500	
		66290000 Sonstige laufende Einzahlungen (Sonstige)	1.899,00	0	0	0	0	0	
10.	=	Summe der ordentlichen Einzahlungen (Summe der Nummern 1 bis 9)	262.274,32	275.300	291.900	286.700	286.700	286.700	
11.	-	Personalauszahlungen	10.173,58	12.000	16.800	16.800	16.800	16.800	70
		70100000 Auszahlungen für ehrenamtlich Tätige	6.480,00	6.600	9.700	9.700	9.700	9.700	
		70290000 Dienstbezüge und dergleichen für Sonstige	2.607,00	3.800	4.500	4.500	4.500	4.500	
		70430000 Beiträge zur gesetzlichen Sozialversicherung für ehrenamtlich Tätige	298,20	300	1.100	1.100	1.100	1.100	
		70490000 Beiträge zur gesetzlichen Sozialversicherung für Sonstige	736,24	1.200	1.400	1.400	1.400	1.400	
		70900000 Pauschalierte Lohnsteuer (auch Zahlungen über Knappschaft)	52,14	100	100	100	100	100	
12.	-	Versorgungsauszahlungen	0,00	0	0	0	0	0	71
13.	-	Auszahlungen für Sach- und Dienstleistungen	104.931,44	138.200	151.000	137.700	140.700	137.700	72

Gemeinde: 73 Gemeinde Sommersdorf

Nr.	Einzahlungs- und Auszahlungsarten (gemäß § 3 Absatz 1 Satz 1 GemHVO-Doppik)	Ergebnisse des Haushaltsvorjahres	Ansätze des Haushaltsvorjahres einschl. Nachträge	Ansatz des Haushaltsjahres	Planungsdaten des Haushaltsfolgejahres	Planungsdaten des zweiten Haushaltsfolgejahres	Planungsdaten des dritten Haushaltsfolgejahres	Erläuterung Konto- nummer
		2018	2019	2020	2021	2022	2023	
		in €	in €	in €	in €	in €	in €	
		1	2	3	4	5	6	
	72200000 Auszahlungen für Energie / Wasser / Abwasser / Abfall	26.193,54	25.800	25.800	25.800	25.800	25.800	
	72310000 Unterhaltung der Grundstücke, Außenanlagen, Gebäude und Gebäudeeinrichtungen	4.755,92	39.300	17.500	15.900	15.900	15.900	
	72320000 Bewirtschaftung der Grundstücke, Außenanlagen, Gebäude und Gebäudeeinrichtungen	1.189,28	1.400	1.400	1.400	1.400	1.400	
	72330000 Unterhaltung des Infrastrukturvermögens	21.314,23	13.200	19.800	13.800	13.800	13.800	
	72350000 Fahrzeugunterhaltung	7.371,60	4.400	7.400	4.400	7.400	4.400	
	72370000 Unterhaltung der Betriebs- und Geschäftsausstattung	281,98	300	300	300	300	300	
	72380000 Unterhaltung der geringwertigen Geräte, Ausrüstungs- und sonstige Gebrauchsgegenstände	721,31	1.500	3.800	1.200	1.200	1.200	
	72490000 Sonstige Auszahlungen für Sachleistungen und Verbrauchsmittel	114,00	500	500	500	500	500	
	72543000 Kostenerstattungen an Gemeinden und Gemeindeverbände	11.056,71	14.800	56.800	57.700	57.700	57.700	
	72544000 Kostenerstattungen an Zweckverbände	12.219,91	14.500	16.700	16.700	16.700	16.700	
	72551000 Kostenerstattungen an private Unternehmen	19.331,14	21.000	1.000	0	0	0	
	72559000 Kostenerstattungen an den sonstigen privaten Bereich	381,82	1.500	0	0	0	0	
14.	- Zuwendungen, Umlagen und sonstige Transferauszahlung	136.591,82	131.700	144.600	144.600	144.600	144.600	74
	74159000 Zuweisungen und Zuschüsse für laufende Zwecke an den sonstigen privaten Bereich	1.403,93	2.000	2.700	2.700	2.700	2.700	
	74310000 Gewerbesteuerumlage	2.101,43	2.000	2.000	2.000	2.000	2.000	
	74421000 Allgemeine Umlagen an Landkreise	92.959,83	90.500	87.000	87.000	87.000	87.000	
	74422000 Allgemeine Umlagen an Amt oder geschäftsführende Gemeinde	40.126,63	37.200	52.900	52.900	52.900	52.900	
15.	- Auszahlungen der sozialen Sicherung	0,00	0	0	0	0	0	75
16.	- Zinsauszahlungen und sonstige Finanzauszahlungen	28,00	500	500	0	0	0	77
	77430000 Zinsauszahlungen und sonstige Finanzauszahlungen an Gemeinden und Gemeindeverbände	0,00	500	500	0	0	0	
	77910000 Sonstige Zinsen und sonstige Finanzauszahlungen aus der Vollverzinsung der Gewerbesteuer (§ 233a AO)	28,00	0	0	0	0	0	
17.	- Sonstige laufende Auszahlungen	11.113,72	13.100	15.200	14.700	14.700	14.700	76 J.7695
	76120000 Auszahlungen für Aus- und Fortbildung, Umschulung	168,40	200	500	500	500	500	
	76130000 Auszahlungen für übernommene Reisekosten für Dienstreisen und Dienstgänge	204,93	200	200	200	200	200	
	76140000 Auszahlungen für allgemeine Betreuung der Bediensteten	653,51	100	500	500	500	500	
	76150000 Auszahlungen für Dienst- und Schutzkleidung, persönliche Ausrüstungsgegenstände	1.477,12	1.000	1.500	1.000	1.000	1.000	
	76250000 Sachverständigen-, Gerichts- und ähnliche Auszahlungen	0,00	300	300	300	300	300	
	76290000 Sonstige Auszahlungen für die Inanspruchnahme von Rechten und Diensten	2.867,41	3.800	3.800	3.800	3.800	3.800	
	76310000 Büromaterial	16,83	200	200	200	200	200	
	76350000 Öffentliche Bekanntmachungen	59,88	600	600	600	600	600	
	76370000 Bankgebühren	105,70	200	200	200	200	200	
	76411000 Gebäudeversicherungen	3.093,59	3.100	3.400	3.400	3.400	3.400	
	76412000 Kfz-Versicherungen	0,00	500	600	600	600	600	
	76413000 Haftpflichtversicherungen	315,17	400	600	600	600	600	
	76414000 Unfallversicherungen	673,55	1.000	1.100	1.100	1.100	1.100	
	76416000 Umlagen an Schadensausgleichskassen	656,60	400	100	100	100	100	
	76420000 Beiträge zu Wirtschaftsverbänden, Berufsvertretungen und Vereinen	341,45	400	400	400	400	400	

Nr.	Einzahlungs- und Auszahlungsarten (gemäß § 3 Absatz 1 Satz 1 GemHVO-Doppik)	Ergebnisse des Haushaltsvorjahres	Ansätze des Haushaltsvorjahres einschl. Nachträge	Ansatz des Haushaltsjahres	Planungsdaten des Haushaltsfolgejahres	Planungsdaten des zweiten Haushaltsfolgejahres	Planungsdaten des dritten Haushaltsfolgejahres	Erläuterung Konto- nummer	
		2018	2019	2020	2021	2022	2023		
		in €	in €	in €	in €	in €	in €		
		1	2	3	4	5	6		
	76430000 Sonstige Beiträge	171,79	200	600	600	600	600		
	76820000 Kraftfahrzeugsteuer	290,00	300	300	300	300	300		
	76930000 Repräsentationen	17,79	200	300	300	300	300		
18.	=	Summe der ordentlichen Auszahlungen (Summe der Nummern 11 bis 17)	262.838,56	295.500	328.100	313.800	316.800	313.800	
19.	=	Saldo der ordentlichen Ein- und Auszahlungen (Saldo der Nummern 10 und 18)	-564,24	-20.200	-36.200	-27.100	-30.100	-27.100	
20.	+	Außerordentliche Einzahlungen	0,00	0	0	0	0	0	669
21.	-	Außerordentliche Auszahlungen	0,00	0	0	0	0	0	7695
22.	=	Saldo der ordentlichen und außerordentlichen Ein- und Auszahlungen (Nummer 19 zuzüglich Nummer 20 abzüglich Nummer 21)	-564,24	-20.200	-36.200	-27.100	-30.100	-27.100	
23.	+	Einzahlungen aus Investitionszuwendungen	3.481,00	559.300	1.432.300	15.900	15.900	14.000	681
		68142000 Investitionszuwendungen vom Land	2.374,30	6.200	15.900	15.900	15.900	14.000	
		68150000 Investitionszuwendungen vom privaten Bereich	1.106,70	0	0	0	0	0	
		68170000 Anzahlungen auf Sonderposten zum Anlagevermögen	0,00	553.100	1.416.400	0	0	0	
24.	+	Einzahlungen aus Beiträgen und ähnlichen Entgelten	0,00	0	0	0	0	0	682
25.	+	Einzahlungen aus immateriellen Vermögensgegenständen	0,00	0	0	0	0	0	684
26.	+	Einzahlungen aus Sachanlagen	0,00	0	0	0	0	0	685
27.	+	Einzahlungen aus Finanzanlagen	0,00	0	0	0	0	0	686
28.	+	Einzahlungen aus sonstigen Ausleihungen und Kreditgewährungen	0,00	0	0	0	0	0	687
29.	+	Einzahlungen aus Vorräten	0,00	0	0	0	0	0	688
30.	+	Sonstige Investitionseinzahlungen	0,00	0	0	0	0	0	689
31.	=	Summe der Einzahlungen aus Investitionstätigkeit (Summe der Nummern 23 bis 30)	3.481,00	559.300	1.432.300	15.900	15.900	14.000	
32.	-	Auszahlungen für immaterielle Vermögensgegenstände	0,00	3.000	0	0	0	0	781 + 784
		78400000 Auszahlungen für immaterielle Vermögensgegenstände	0,00	3.000	0	0	0	0	
33.	-	Auszahlungen für Sachanlagen	85.944,84	556.600	1.399.000	3.500	3.500	3.500	785
		78560000 Auszahlungen für Fahrzeuge, Maschinen und technische Anlagen	4.999,00	3.500	3.500	3.500	3.500	3.500	
		78590960 Auszahlungen für Anlagen im Bau	80.945,84	553.100	1.395.500	0	0	0	
34.	-	Auszahlungen für Finanzanlagen	0,00	0	0	0	0	0	786
35.	-	Auszahlungen für sonstige Ausleihungen und Kreditgewährungen	0,00	0	0	0	0	0	787
36.	-	Auszahlungen für Vorräte	0,00	0	0	0	0	0	788
37.	-	Sonstige Investitionsauszahlungen	0,00	0	0	0	0	0	789
38.	=	Summe der Auszahlungen aus Investitionstätigkeit (Summe der Nummern 32 bis 37)	85.944,84	559.600	1.399.000	3.500	3.500	3.500	
39.	=	Saldo aus den Ein- und Auszahlungen aus Investitionstätigkeit (Saldo der Nummern 31 und 38)	-82.463,84	-300	33.300	12.400	12.400	10.500	
40.	=	Finanzmittelüberschuss/Finanzmittelfehlbetrag (Summe der Nummern 22 und 39)	-83.028,08	-20.500	-2.900	-14.700	-17.700	-16.600	
41.	+	Einzahlungen aus der Aufnahme von Krediten für Investitionen und Investitionsförderungsmaßnahmen	0,00	0	0	0	0	0	691 + 692
42.	-	Auszahlungen für planmäßige Tilgung von Krediten für Investitionen und Investitionsförderungsmaßnahmen	0,00	0	0	0	0	0	791 + 792
43.	-	Sonstige Auszahlungen zur Tilgung von Krediten für Investitionen und Investitionsförderungsmaßnahmen	0,00	0	0	0	0	0	791 + 792
44.	=	Saldo der Ein- und Auszahlungen aus Krediten für Investitionen und Investitionsförderungsmaßnahmen (Nummer 41 abzüglich Nummern 42 und 43)	0,00	0	0	0	0	0	
45.	=	Saldo der durchlaufenden Gelder und ungeklärten Zahlungsvorgänge	0,00	0	0	0	0	0	699 / 799
46.	=	Veränderung der Forderungen und Verbindlichkeiten aus Krediten zur Sicherung der Zahlungsfähigkeit gegenüber dem Amt (Summe der Nummern 40, 44 und 45)	-83.028,08	-20.500	-2.900	-14.700	-17.700	-16.600	

Nr.	Einzahlungs- und Auszahlungsarten (gemäß § 3 Absatz 1 Satz 1 GemHVO-Doppik)	Ergebnisse des Haushaltsvorjahres	Ansätze des Haushaltsvorjahres einschl. Nachträge	Ansatz des Haushaltsjahres	Planungsdaten des Haushaltsfolgejahres	Planungsdaten des zweiten Haushaltsfolgejahres	Planungsdaten des dritten Haushaltsfolgejahres	Erläuterung Kontonummer
		2018	2019	2020	2021	2022	2023	
		in €	in €	in €	in €	in €	in €	
		1	2	3	4	5	6	
nachrichtlich:								
47.	Jahresbezogener Saldo der laufenden Ein- und Auszahlungen (Saldo der Nummern 22 und 42)	-564,24	-20.200	-36.200	-27.100	-30.100	-27.100	
48.	Saldo der laufenden Ein- und Auszahlungen zum 31. Dezember des Vorjahres	278.810,87	278.246	258.046	221.846	194.746	164.646	
49.	Saldo der laufenden Ein- und Auszahlungen zum 31. Dezember des Haushaltsjahres (Summe der Nummern 47 und 48)	278.246,63	258.046	221.846	194.746	164.646	137.546	
darunter:								
	Zuführung zum investiven Bereich aus einem positiven Saldo der laufenden Ein- und Auszahlungen zum 31. Dezember des Haushaltsvorjahres (Einzahlung in Nummer 30 (Sonstige Investitionseinzahlungen) und Auszahlung in Nummer 17 (Sonstige laufende Auszahlungen) enthalten)	0,00	0	0	0	0	0	
	Zuführung zur Deckung eines negativen Saldos der laufenden Ein- und Auszahlungen zum 31. Dezember des Haushaltsjahres aus dem investiven Bereich (Einzahlung in Nummer 9 (Sonstige laufende Einzahlungen) und Auszahlung in Nummer 37 (Sonstige Investitionsauszahlungen) enthalten)	0,00	0	0	0	0	0	

Teilergebnishaushalt 2020

Seite : 27
 Datum: 02.12.2019
 Uhrzeit: 10:04:58

Gemeinde: 73 Gemeinde Sommersdorf

Hauptproduktbereich 1 Zentrale Verwaltung
 Produktbereich 11 Innere Verwaltung
 Produktgruppe 111 Verwaltungssteuerung
 Produkt 11100 Verwaltungssteuerung

Nr.	Ertrags- und Aufwandsarten (gemäß § 4 Absatz 10 GemHVO-Doppik)		Ergebnisse des Haushaltsvorjahres	Ansätze des Haushaltsvorjahres einschl. Nachträge	Ansatz des Haushaltsjahres	Planungsdaten des Haushaltsfolgejahres	Planungsdaten des zweiten Haushaltsfolgejahres	Planungsdaten des dritten Haushaltsfolgejahres
			2018	2019	2020	2021	2022	2023
			in €	in €	in €	in €	in €	in €
			1	2	3	4	5	6
6.	+	Kostenerstattungen und Kostenumlagen 44259000 <i>Kostenerstattungen und Kostenumlagen vom sonstigen privaten Bereich</i>	68,65 68,65	0 0	0 0	0 0	0 0	0 0
11.	=	Summe der ordentlichen Erträge (Summe der Nummern 1 bis 10)	68,65	0	0	0	0	0
12.	-	Personalaufwendungen 50100000 <i>Aufwendungen für ehrenamtlich Tätige</i> 50430000 <i>Beiträge zur gesetzlichen Sozialversicherung für ehrenamtlich Tätige</i>	5.698,20 5.400,00 298,20	5.800 5.500 300	9.700 8.600 1.100	9.700 8.600 1.100	9.700 8.600 1.100	9.700 8.600 1.100
20.	-	Sonstige laufende Aufwendungen 56413000 <i>Haftpflichtversicherungen</i> 56414000 <i>Unfallversicherungen</i> 56416000 <i>Umlagen an Schadensausgleichskassen</i> 56420000 <i>Beiträge zu Wirtschaftsverbänden, Berufsvertretungen und Vereinen</i> 56930000 <i>Repräsentationen</i>	965,28 315,17 97,39 350,06 154,36 48,30	1.400 400 200 400 200 200	1.400 600 200 100 200 300	1.400 600 200 100 200 300	1.400 600 200 100 200 300	1.400 600 200 100 200 300
21.	=	Summe der ordentlichen Aufwendungen (Summe der Nummern 12 bis 20)	6.663,48	7.200	11.100	11.100	11.100	11.100
22.	=	Ordentliches Ergebnis (Saldo der Nummern 11 und 21)	-6.594,83	-7.200	-11.100	-11.100	-11.100	-11.100
25.	=	Jahresergebnis des Teilhaushaltes vor Verrechnung der internen Leistungsbeziehungen und vor Veränderung der Rücklagen (Nummer 22 zuzüglich Nummer 23 abzüglich Nummer 24)	-6.594,83	-7.200	-11.100	-11.100	-11.100	-11.100
28.	=	Jahresergebnis des Teilhaushaltes nach Verrechnung der internen Leistungsbeziehungen und vor Veränderung der Rücklagen (Nummer 25 zuzüglich Nummer 26 abzüglich Nummer 27)	-6.594,83	-7.200	-11.100	-11.100	-11.100	-11.100

Gemeinde: 73 Gemeinde Sommersdorf

Hauptproduktbereich 1 Zentrale Verwaltung
 Produktbereich 11 Innere Verwaltung
 Produktgruppe 114 Zentrale Dienste
 Produkt 11401 Zentrales Grundstücks- und Gebäudeverwaltung

Nr.	Ertrags- und Aufwandsarten (gemäß § 4 Absatz 10 GemHVO-Doppik)		Ergebnisse des Haushaltsvorjahres	Ansätze des Haushaltsvorjahres einschl. Nachträge	Ansatz des Haushaltsjahres	Planungsdaten des Haushaltsfolgejahres	Planungsdaten des zweiten Haushaltsfolgejahres	Planungsdaten des dritten Haushaltsfolgejahres
			2018	2019	2020	2021	2022	2023
			in €	in €	in €	in €	in €	in €
			1	2	3	4	5	6
5.	+	Privatrechtliche Leistungsentgelte 44110000 Mieten und Pachten, Erbbauzinsen	7.349,03 7.349,03	7.300 7.300	7.300 7.300	7.300 7.300	7.300 7.300	7.300 7.300
11.	=	Summe der ordentlichen Erträge (Summe der Nummern 1 bis 10)	7.349,03	7.300	7.300	7.300	7.300	7.300
12.	-	Personalaufwendungen 50290000 Dienstbezüge und dergleichen für Sonstige 50490000 Sonstige Beiträge zur gesetzlichen Sozialversicherung 50900000 Pauschalierte Lohnsteuer (auch Zahlungen über Knappschaft)	2.479,13 1.903,50 537,56 38,07	5.100 3.800 1.200 100	6.000 4.500 1.400 100	6.000 4.500 1.400 100	6.000 4.500 1.400 100	6.000 4.500 1.400 100
20.	-	Sonstige laufende Aufwendungen 56290000 Sonstige Aufwendungen für die Inanspruchnahme von Rechten und Diensten 56414000 Unfallversicherungen	1.620,46 1.547,00 73,46	2.300 2.100 200	2.400 2.100 300	2.400 2.100 300	2.400 2.100 300	2.400 2.100 300
21.	=	Summe der ordentlichen Aufwendungen (Summe der Nummern 12 bis 20)	4.099,59	7.400	8.400	8.400	8.400	8.400
22.	=	Ordentliches Ergebnis (Saldo der Nummern 11 und 21)	3.249,44	-100	-1.100	-1.100	-1.100	-1.100
25.	=	Jahresergebnis des Teilhaushaltes vor Verrechnung der internen Leistungsbeziehungen und vor Veränderung der Rücklagen (Nummer 22 zuzüglich Nummer 23 abzüglich Nummer 24)	3.249,44	-100	-1.100	-1.100	-1.100	-1.100
28.	=	Jahresergebnis des Teilhaushaltes nach Verrechnung der internen Leistungsbeziehungen und vor Veränderung der Rücklagen (Nummer 25 zuzüglich Nummer 26 abzüglich Nummer 27)	3.249,44	-100	-1.100	-1.100	-1.100	-1.100

Gemeinde: 73 Gemeinde Sommersdorf

Hauptproduktbereich 1 Zentrale Verwaltung
 Produktbereich 11 Innere Verwaltung
 Produktgruppe 114 Zentrale Dienste
 Produkt 11402 Kommunale Wohnungen

Nr.	Ertrags- und Aufwandsarten (gemäß § 4 Absatz 10 GemHVO-Doppik)		Ergebnisse des Haushaltsvorjahres	Ansätze des Haushaltsvorjahres einschl. Nachträge	Ansatz des Haushaltsjahres	Planungsdaten des Haushaltsfolgejahres	Planungsdaten des zweiten Haushaltsfolgejahres	Planungsdaten des dritten Haushaltsfolgejahres
			2018	2019	2020	2021	2022	2023
			in €	in €	in €	in €	in €	in €
			1	2	3	4	5	6
2.	+	Zuwendungen, allgemeine Umlagen und sonstige Transfererträge <i>41510000 Erträge aus der Auflösung von Sonderposten aus Zuwendungen</i>	2.263,95 2.263,95	2.300 2.300	2.300 2.300	2.300 2.300	2.300 2.300	2.300 2.300
5.	+	Privatrechtliche Leistungsentgelte <i>44110001 Kaltmieteinnahmen</i> <i>44110002 Betriebskostenvoraus- und nachzahlungen</i>	40.088,28 23.677,46 16.410,82	40.000 25.000 15.000	32.500 20.000 12.500	32.500 20.000 12.500	32.500 20.000 12.500	32.500 20.000 12.500
11.	=	Summe der ordentlichen Erträge (Summe der Nummern 1 bis 10)	42.352,23	42.300	34.800	34.800	34.800	34.800
14.	-	Aufwendungen für Sach- und Dienstleistungen <i>52200000 Aufwendungen für Energie / Wasser / Abwasser / Abfall</i> <i>52310000 Unterhaltung der Grundstücke, Außenanlagen, Gebäude und Gebäudeeinrichtungen</i> <i>52320000 Bewirtschaftung der Grundstücke, Außenanlagen, Gebäude und Gebäudeeinrichtungen</i> <i>52543000 Kostenerstattungen an Gemeinden und Gemeindeverbände</i>	21.528,61 18.320,70 1.661,76 840,55 705,60	39.200 19.500 18.000 1.000 700	34.000 19.000 13.600 1.000 400	34.000 19.000 13.600 1.000 400	34.000 19.000 13.600 1.000 400	34.000 19.000 13.600 1.000 400
15.	-	Abschreibungen auf immaterielle Vermögensgegenstände des Anlagevermögens und auf Sachanlagen sowie auf aktivierte Aufwendungen für die Ingangsetzung und Erweiterung der Verwaltung <i>53400000 Abschreibungen auf bebaute Grundstücke und grundstücksgleiche Rechte</i>	1.719,33 1.719,33	1.700 1.700	1.700 1.700	1.700 1.700	1.700 1.700	1.700 1.700
20.	-	Sonstige laufende Aufwendungen <i>56250000 Sachverständigen-, Gerichts- und ähnliche Aufwendungen</i> <i>56290000 Sonstige Aufwendungen für die Inanspruchnahme von Rechten und Diensten</i> <i>56370000 Bankgebühren</i> <i>56411000 Gebäudeversicherungen</i>	3.622,60 0,00 1.320,41 105,70 2.196,49	4.200 300 1.700 200 2.000	4.500 300 1.700 200 2.300	4.500 300 1.700 200 2.300	4.500 300 1.700 200 2.300	4.500 300 1.700 200 2.300
21.	=	Summe der ordentlichen Aufwendungen (Summe der Nummern 12 bis 20)	26.870,54	45.100	40.200	40.200	40.200	40.200
22.	=	Ordentliches Ergebnis (Saldo der Nummern 11 und 21)	15.481,69	-2.800	-5.400	-5.400	-5.400	-5.400
25.	=	Jahresergebnis des Teilhaushaltes vor Verrechnung der internen Leistungsbeziehungen und vor Veränderung der Rücklagen (Nummer 22 zuzüglich Nummer 23 abzüglich Nummer 24)	15.481,69	-2.800	-5.400	-5.400	-5.400	-5.400
28.	=	Jahresergebnis des Teilhaushaltes nach Verrechnung der internen Leistungsbeziehungen und vor Veränderung der Rücklagen (Nummer 25 zuzüglich Nummer 26 abzüglich Nummer 27)	15.481,69	-2.800	-5.400	-5.400	-5.400	-5.400

Gemeinde: 73 Gemeinde Sommersdorf

Hauptproduktbereich 1 Zentrale Verwaltung
 Produktbereich 12 Sicherheit und Ordnung
 Produktgruppe 126 Brandschutz
 Produkt 12600 Gemeindefeuerwehr

Nr.	Ertrags- und Aufwandsarten (gemäß § 4 Absatz 10 GemHVO-Doppik)		Ergebnisse des Haushaltsvorvorjahres	Ansätze des Haushaltsvorjahres einschl. Nachträge	Ansatz des Haushaltsjahres	Planungsdaten des Haushaltsfolgejahres	Planungsdaten des zweiten Haushaltsfolgejahres	Planungsdaten des dritten Haushaltsfolgejahres
			2018	2019	2020	2021	2022	2023
			in €	in €	in €	in €	in €	in €
			1	2	3	4	5	6
2.	+	Zuwendungen, allgemeine Umlagen und sonstige Transfererträge 41510000 Erträge aus der Auflösung von Sonderposten aus Zuwendungen	612,94 612,94	600 600	400 400	400 400	400 400	400 400
6.	+	Kostenerstattungen und Kostenumlagen 44259000 Kostenerstattungen und Kostenumlagen vom sonstigen privaten Bereich	219,02 219,02	0 0	0 0	0 0	0 0	0 0
10.	+	Sonstige laufende Erträge 46290000 Sonstige weitere sonstige laufende Erträge / Spenden	1.129,00 1.129,00	0 0	0 0	0 0	0 0	0 0
11.	=	Summe der ordentlichen Erträge (Summe der Nummern 1 bis 10)	1.960,96	600	400	400	400	400
12.	-	Personalaufwendungen 50100000 Aufwendungen für ehrenamtlich Tätige	1.080,00 1.080,00	1.100 1.100	1.100 1.100	1.100 1.100	1.100 1.100	1.100 1.100
14.	-	Aufwendungen für Sach- und Dienstleistungen 52200000 Aufwendungen für Energie / Wasser / Abwasser / Abfall 52310000 Unterhaltung der Grundstücke, Außenanlagen, Gebäude und Gebäudeeinrichtungen 52320000 Bewirtschaftung der Grundstücke, Außenanlagen, Gebäude und Gebäudeeinrichtungen 52350000 Fahrzeugunterhaltung 52370000 Unterhaltung der Betriebs- und Geschäftsausstattung 52380000 geringwertigen Geräte, Ausrüstungsgegenstände bis 1000 € Netto 52551000 Kostenerstattungen an private Unternehmen	6.264,50 903,25 269,06 228,31 4.486,70 281,98 95,20 0,00	4.900 900 1.500 200 1.000 200 1.100 0	10.100 1.200 500 200 4.000 200 3.000 1.000	3.600 1.200 500 200 1.000 200 500 0	6.600 1.200 500 200 4.000 200 500 0	3.600 1.200 500 200 1.000 200 500 0
15.	-	Abschreibungen auf immaterielle Vermögensgegenstände des Anlagevermögens und auf Sachanlagen sowie auf aktivierte Aufwendungen für die Ingangsetzung und Erweiterung der Verwaltung 53200000 Abschreibungen auf immaterielle Vermögensgegenstände 53500000 Abschreibungen auf das Infrastrukturvermögen 53800000 Abschreibungen auf Maschinen und technische Anlagen, Fahrzeuge, Betriebs- und Ge	3.413,15 50,00 2.476,96 886,19	3.200 100 2.500 600	3.300 0 2.500 800	3.300 0 2.500 800	3.300 0 2.500 800	3.300 0 2.500 800
17.	-	Zuwendungen, Umlagen und sonstige Transferaufwendung 54159000 Zuweisungen und Zuschüsse für laufende Zwecke an den sonstigen privaten Bereich	108,79 108,79	200 200	900 900	900 900	900 900	900 900
20.	-	Sonstige laufenden Aufwendungen 56120000 Aufwendungen für Aus- und Fortbildung, Umschulung 56130000 Aufwendungen für übernommene Reisekosten für Dienstreisen und Dienstgänge 56140000 Aufwendungen für allgemeine Betreuung der Bediensteten 56150000 Aufwendungen für Dienst- und Schutzkleidung, persönliche Ausrüstungsgegenstände 56310000 Büromaterial 56411000 Gebäudeversicherungen 56412000 Kfz-Versicherungen 56414000 Unfallversicherungen	4.152,43 209,72 204,93 653,51 1.477,12 16,83 609,29 0,00 502,70	3.600 200 200 100 1.000 200 700 400 600	5.200 500 200 500 1.500 200 700 400 600	4.700 500 200 500 1.000 200 700 400 600	4.700 500 200 500 1.000 200 700 400 600	4.700 500 200 500 1.000 200 700 400 600

Teilergebnishaushalt 2020

Seite : 31
 Datum: 02.12.2019
 Uhrzeit: 10:04:58

Gemeinde: 73 Gemeinde Sommersdorf

Hauptproduktbereich 1 Zentrale Verwaltung
 Produktbereich 12 Sicherheit und Ordnung
 Produktgruppe 126 Brandschutz
 Produkt 12600 Gemeindefeuerwehr

Nr.	Ertrags- und Aufwandsarten (gemäß § 4 Absatz 10 GemHVO-Doppik)	Ergebnisse des Haushaltsvorjahres	Ansätze des Haushaltsvorjahres einschl. Nachträge	Ansatz des Haushaltsjahres	Planungsdaten des Haushaltsfolgejahres	Planungsdaten des zweiten Haushaltsfolgejahres	Planungsdaten des dritten Haushaltsfolgejahres
		2018	2019	2020	2021	2022	2023
		in €	in €	in €	in €	in €	in €
		1	2	3	4	5	6
	56416000 Umlagen an Schadensausgleichskassen	306,54	0	0	0	0	0
	56430000 Sonstige Beiträge	171,79	200	600	600	600	600
21.	= Summe der ordentlichen Aufwendungen (Summe der Nummern 12 bis 20)	15.018,87	13.000	20.600	13.600	16.600	13.600
22.	= Ordentliches Ergebnis (Saldo der Nummern 11 und 21)	-13.057,91	-12.400	-20.200	-13.200	-16.200	-13.200
25.	= Jahresergebnis des Teilhaushaltes vor Verrechnung der internen Leistungsbeziehungen und vor Veränderung der Rücklagen (Nummer 22 zuzüglich Nummer 23 abzüglich Nummer 24)	-13.057,91	-12.400	-20.200	-13.200	-16.200	-13.200
28.	= Jahresergebnis des Teilhaushaltes nach Verrechnung der internen Leistungsbeziehungen und vor Veränderung der Rücklagen (Nummer 25 zuzüglich Nummer 26 abzüglich Nummer 27)	-13.057,91	-12.400	-20.200	-13.200	-16.200	-13.200

Gemeinde: 73 Gemeinde Sommersdorf

Hauptproduktbereich	2	Schule und Kultur
Produktbereich	21	Grundschulen, Regionale Schulen, Gymnasien, Gesamtschulen
Produktgruppe	211	Grundschulen (§ 11 Abs. 2 Nr.1a) SchulG M-V)
Produkt	21100	Grundschulen

Nr.	Ertrags- und Aufwandsarten (gemäß § 4 Absatz 10 GemHVO-Doppik)		Ergebnisse des Haushalts- vorvorjahres	Ansätze des Haushalts- vorjahres einschl. Nachträge	Ansatz des Haushalts- jahres	Planungs- daten des Haushalts- folgejahres	Planungs- daten des zweiten Haushalts- folgejahres	Planungs- daten des dritten Haushalts- folgejahres
			2018	2019	2020	2021	2022	2023
			in €	in €	in €	in €	in €	in €
			1	2	3	4	5	6
14.	-	Aufwendungen für Sach- und Dienstleistungen <i>52543000 Kostenerstattungen an Gemeinden und Gemeindeverbände</i>	7.353,11 7.353,11	8.500 8.500	12.000 12.000	12.000 12.000	12.000 12.000	12.000 12.000
21.	=	Summe der ordentlichen Aufwendungen (Summe der Nummern 12 bis 20)	7.353,11	8.500	12.000	12.000	12.000	12.000
22.	=	Ordentliches Ergebnis (Saldo der Nummern 11 und 21)	-7.353,11	-8.500	-12.000	-12.000	-12.000	-12.000
25.	=	Jahresergebnis des Teilhaushaltes vor Verrechnung der internen Leistungsbeziehungen und vor Veränderung der Rücklagen (Nummer 22 zuzüglich Nummer 23 abzüglich Nummer 24)	-7.353,11	-8.500	-12.000	-12.000	-12.000	-12.000
28.	=	Jahresergebnis des Teilhaushaltes nach Verrechnung der internen Leistungsbeziehungen und vor Veränderung der Rücklagen (Nummer 25 zuzüglich Nummer 26 abzüglich Nummer 27)	-7.353,11	-8.500	-12.000	-12.000	-12.000	-12.000

Gemeinde: 73 Gemeinde Sommersdorf

Hauptproduktbereich	2	Schule und Kultur
Produktbereich	21	Grundschulen, Regionale Schulen, Gymnasien, Gesamtschulen
Produktgruppe	215	Regionale Schulen (§ 11 Abs. 2 Nr.1b) SchulG M-V)
Produkt	21500	Regionalschulen

Nr.	Ertrags- und Aufwandsarten (gemäß § 4 Absatz 10 GemHVO-Doppik)		Ergebnisse des Haushalts- vorvorjahres	Ansätze des Haushalts- vorjahres einschl. Nachträge	Ansatz des Haushalts- jahres	Planungs- daten des Haushalts- folgejahres	Planungs- daten des zweiten Haushalts- folgejahres	Planungs- daten des dritten Haushalts- folgejahres
			2018	2019	2020	2021	2022	2023
			in €	in €	in €	in €	in €	in €
			1	2	3	4	5	6
14.	-	Aufwendungen für Sach- und Dienstleistungen <i>52543000 Kostenerstattungen an Gemeinden und Gemeindeverbände</i>	3.047,35 3.047,35	5.600 5.600	3.000 3.000	3.000 3.000	3.000 3.000	3.000 3.000
21.	=	Summe der ordentlichen Aufwendungen (Summe der Nummern 12 bis 20)	3.047,35	5.600	3.000	3.000	3.000	3.000
22.	=	Ordentliches Ergebnis (Saldo der Nummern 11 und 21)	-3.047,35	-5.600	-3.000	-3.000	-3.000	-3.000
25.	=	Jahresergebnis des Teilhaushaltes vor Verrechnung der internen Leistungsbeziehungen und vor Veränderung der Rücklagen (Nummer 22 zuzüglich Nummer 23 abzüglich Nummer 24)	-3.047,35	-5.600	-3.000	-3.000	-3.000	-3.000
28.	=	Jahresergebnis des Teilhaushaltes nach Verrechnung der internen Leistungsbeziehungen und vor Veränderung der Rücklagen (Nummer 25 zuzüglich Nummer 26 abzüglich Nummer 27)	-3.047,35	-5.600	-3.000	-3.000	-3.000	-3.000

Gemeinde: 73 Gemeinde Sommersdorf

Hauptproduktbereich 2 Schule und Kultur
 Produktbereich 28 Heimat- und sonstige Kulturpflege
 Produktgruppe 281 Heimat- und sonstige Kulturpflege
 Produkt 28100 Heimat- und sonstige Kulturpflege

Nr.	Ertrags- und Aufwandsarten (gemäß § 4 Absatz 10 GemHVO-Doppik)		Ergebnisse des Haushaltsvorjahres	Ansätze des Haushaltsvorjahres einschl. Nachträge	Ansatz des Haushaltsjahres	Planungsdaten des Haushaltsfolgejahres	Planungsdaten des zweiten Haushaltsfolgejahres	Planungsdaten des dritten Haushaltsfolgejahres
			2018	2019	2020	2021	2022	2023
			in €	in €	in €	in €	in €	in €
			1	2	3	4	5	6
10.	+	Sonstige laufende Erträge <i>46290000 Weitere laufende Erträge / Sonstige</i>	770,00	0	0	0	0	0
			770,00	0	0	0	0	0
11.	=	Summe der ordentlichen Erträge (Summe der Nummern 1 bis 10)	770,00	0	0	0	0	0
17.	-	Zuwendungen, Umlagen und sonstige Transferaufwendung <i>54159000 Zuweisungen und Zuschüsse für laufende Zwecke an den sonstigen privaten Bereich</i>	1.195,14	1.600	1.600	1.600	1.600	1.600
			1.195,14	1.600	1.600	1.600	1.600	1.600
21.	=	Summe der ordentlichen Aufwendungen (Summe der Nummern 12 bis 20)	1.195,14	1.600	1.600	1.600	1.600	1.600
22.	=	Ordentliches Ergebnis (Saldo der Nummern 11 und 21)	-425,14	-1.600	-1.600	-1.600	-1.600	-1.600
25.	=	Jahresergebnis des Teilhaushaltes vor Verrechnung der internen Leistungsbeziehungen und vor Veränderung der Rücklagen (Nummer 22 zuzüglich Nummer 23 abzüglich Nummer 24)	-425,14	-1.600	-1.600	-1.600	-1.600	-1.600
28.	=	Jahresergebnis des Teilhaushaltes nach Verrechnung der internen Leistungsbeziehungen und vor Veränderung der Rücklagen (Nummer 25 zuzüglich Nummer 26 abzüglich Nummer 27)	-425,14	-1.600	-1.600	-1.600	-1.600	-1.600

Gemeinde: 73 Gemeinde Sommersdorf

Hauptproduktbereich 3 Soziales und Jugend
 Produktbereich 33 Förderung der Wohlfahrtspflege
 Produktgruppe 331 Förderung von Trägern der Wohlfahrtspflege
 Produkt 33100 Rentnerbetreuung

Nr.	Ertrags- und Aufwandsarten (gemäß § 4 Absatz 10 GemHVO-Doppik)		Ergebnisse des Haushaltsvorvorjahres	Ansätze des Haushaltsvorjahres einschl. Nachträge	Ansatz des Haushaltsjahres	Planungsdaten des Haushaltsfolgejahres	Planungsdaten des zweiten Haushaltsfolgejahres	Planungsdaten des dritten Haushaltsfolgejahres
			2018	2019	2020	2021	2022	2023
			in €	in €	in €	in €	in €	in €
			1	2	3	4	5	6
12.	-	Personalaufwendungen	916,25	0	0	0	0	0
		50290000 Dienstbezüge und dergleichen für Sonstige	703,50	0	0	0	0	0
		50490000 Sonstige Beiträge zur gesetzlichen Sozialversicherung	198,68	0	0	0	0	0
		50900000 Pauschalierte Lohnsteuer (auch Zahlungen über Knappschaft)	14,07	0	0	0	0	0
14.	-	Aufwendungen für Sach- und Dienstleistungen	114,00	500	500	500	500	500
		52490000 Sonstige Aufwendungen für Sachleistungen und Verbrauchsmittel	114,00	500	500	500	500	500
21.	=	Summe der ordentlichen Aufwendungen (Summe der Nummern 12 bis 20)	1.030,25	500	500	500	500	500
22.	=	Ordentliches Ergebnis (Saldo der Nummern 11 und 21)	-1.030,25	-500	-500	-500	-500	-500
25.	=	Jahresergebnis des Teilhaushaltes vor Verrechnung der internen Leistungsbeziehungen und vor Veränderung der Rücklagen (Nummer 22 zuzüglich Nummer 23 abzüglich Nummer 24)	-1.030,25	-500	-500	-500	-500	-500
28.	=	Jahresergebnis des Teilhaushaltes nach Verrechnung der internen Leistungsbeziehungen und vor Veränderung der Rücklagen (Nummer 25 zuzüglich Nummer 26 abzüglich Nummer 27)	-1.030,25	-500	-500	-500	-500	-500

Gemeinde: 73 Gemeinde Sommersdorf

Hauptproduktbereich	3	Soziales und Jugend
Produktbereich	35	Sonstige soziale Hilfen und Leistungen
Produktgruppe	351	Sonstige soziale Hilfen und Leistungen
Produkt	35100	Sonstige soziale Hilfen und Leistungen

Nr.	Ertrags- und Aufwandsarten (gemäß § 4 Absatz 10 GemHVO-Doppik)		Ergebnisse des Haushaltsvorjahres	Ansätze des Haushaltsvorjahres einschl. Nachträge	Ansatz des Haushaltsjahres	Planungsdaten des Haushaltsfolgejahres	Planungsdaten des zweiten Haushaltsfolgejahres	Planungsdaten des dritten Haushaltsfolgejahres
			2018	2019	2020	2021	2022	2023
			in €	in €	in €	in €	in €	in €
			1	2	3	4	5	6
17.	-	Zuwendungen, Umlagen und sonstige Transferaufwendung	100,00	200	200	200	200	200
		<i>54159000 Zuweisungen und Zuschüsse für laufende Zwecke an den sonstigen privaten Bereich</i>	<i>100,00</i>	<i>200</i>	<i>200</i>	<i>200</i>	<i>200</i>	<i>200</i>
21.	=	Summe der ordentlichen Aufwendungen (Summe der Nummern 12 bis 20)	100,00	200	200	200	200	200
22.	=	Ordentliches Ergebnis (Saldo der Nummern 11 und 21)	-100,00	-200	-200	-200	-200	-200
25.	=	Jahresergebnis des Teilhaushaltes vor Verrechnung der internen Leistungsbeziehungen und vor Veränderung der Rücklagen (Nummer 22 zuzüglich Nummer 23 abzüglich Nummer 24)	-100,00	-200	-200	-200	-200	-200
28.	=	Jahresergebnis des Teilhaushaltes nach Verrechnung der internen Leistungsbeziehungen und vor Veränderung der Rücklagen (Nummer 25 zuzüglich Nummer 26 abzüglich Nummer 27)	-100,00	-200	-200	-200	-200	-200

Gemeinde: 73 Gemeinde Sommersdorf

Hauptproduktbereich 3 Soziales und Jugend
 Produktbereich 36 Kinder-, Jugend- und Familienhilfe
 Produktgruppe 361 Förderung von Kindern in Tageseinrichtungen und in Tagespflege
 Produkt 36100 Träger von Kindertageseinrichtungen und Tagespflegepersonen

Nr.	Ertrags- und Aufwandsarten (gemäß § 4 Absatz 10 GemHVO-Doppik)		Ergebnisse des Haushaltsvorjahres	Ansätze des Haushaltsvorjahres einschl. Nachträge	Ansatz des Haushaltsjahres	Planungsdaten des Haushaltsfolgejahres	Planungsdaten des zweiten Haushaltsfolgejahres	Planungsdaten des dritten Haushaltsfolgejahres
			2018	2019	2020	2021	2022	2023
			in €	in €	in €	in €	in €	in €
			1	2	3	4	5	6
2.	+	Zuwendungen, allgemeine Umlagen und sonstige Transfererträge <i>41442000 Zuweisungen und Zuschüsse für laufende Zwecke vom Land</i>	810,48 810,48	0 0	0 0	0 0	0 0	0 0
11.	=	Summe der ordentlichen Erträge (Summe der Nummern 1 bis 10)	810,48	0	0	0	0	0
14.	-	Aufwendungen für Sach- und Dienstleistungen <i>52543000 Kostenerstattungen an Gemeinden und Gemeindeverbände</i> <i>52551000 Kostenerstattungen an private Unternehmen</i> <i>52559000 Kostenerstattungen an den sonstigen privaten Bereich</i>	19.712,96 0,00 19.331,14 381,82	22.500 0 21.000 1.500	41.400 41.400 0 0	42.300 42.300 0 0	42.300 42.300 0 0	42.300 42.300 0 0
21.	=	Summe der ordentlichen Aufwendungen (Summe der Nummern 12 bis 20)	19.712,96	22.500	41.400	42.300	42.300	42.300
22.	=	Ordentliches Ergebnis (Saldo der Nummern 11 und 21)	-18.902,48	-22.500	-41.400	-42.300	-42.300	-42.300
25.	=	Jahresergebnis des Teilhaushaltes vor Verrechnung der internen Leistungsbeziehungen und vor Veränderung der Rücklagen (Nummer 22 zuzüglich Nummer 23 abzüglich Nummer 24)	-18.902,48	-22.500	-41.400	-42.300	-42.300	-42.300
28.	=	Jahresergebnis des Teilhaushaltes nach Verrechnung der internen Leistungsbeziehungen und vor Veränderung der Rücklagen (Nummer 25 zuzüglich Nummer 26 abzüglich Nummer 27)	-18.902,48	-22.500	-41.400	-42.300	-42.300	-42.300

Gemeinde: 73 Gemeinde Sommersdorf

Hauptproduktbereich 3 Soziales und Jugend
 Produktbereich 36 Kinder-, Jugend- und Familienhilfe
 Produktgruppe 365 Tageseinrichtungen für Kinder
 Produkt 36501 Kindertagesstätten in fremder Trägerschaft

Nr.	Ertrags- und Aufwandsarten (gemäß § 4 Absatz 10 GemHVO-Doppik)		Ergebnisse des Haushaltsvorjahres	Ansätze des Haushaltsvorjahres einschl. Nachträge	Ansatz des Haushaltsjahres	Planungsdaten des Haushaltsfolgejahres	Planungsdaten des zweiten Haushaltsfolgejahres	Planungsdaten des dritten Haushaltsfolgejahres
			2018	2019	2020	2021	2022	2023
			in €	in €	in €	in €	in €	in €
			1	2	3	4	5	6
14.	-	Aufwendungen für Sach- und Dienstleistungen <i>52551000 Kostenerstattungen an private Unternehmen</i>	1.355,03 1.355,03	0 0	0 0	0 0	0 0	0 0
21.	=	Summe der ordentlichen Aufwendungen (Summe der Nummern 12 bis 20)	1.355,03	0	0	0	0	0
22.	=	Ordentliches Ergebnis (Saldo der Nummern 11 und 21)	-1.355,03	0	0	0	0	0
25.	=	Jahresergebnis des Teilhaushaltes vor Verrechnung der internen Leistungsbeziehungen und vor Veränderung der Rücklagen (Nummer 22 zuzüglich Nummer 23 abzüglich Nummer 24)	-1.355,03	0	0	0	0	0
28.	=	Jahresergebnis des Teilhaushaltes nach Verrechnung der internen Leistungsbeziehungen und vor Veränderung der Rücklagen (Nummer 25 zuzüglich Nummer 26 abzüglich Nummer 27)	-1.355,03	0	0	0	0	0

Gemeinde: 73 Gemeinde Sommersdorf

Hauptproduktbereich 3 Soziales und Jugend
 Produktbereich 36 Kinder-, Jugend- und Familienhilfe
 Produktgruppe 366 Einrichtungen der Kinder- und Jugendarbeit
 Produkt 36600 Spielplätze

Nr.	Ertrags- und Aufwandsarten (gemäß § 4 Absatz 10 GemHVO-Doppik)		Ergebnisse des Haushaltsvorjahres	Ansätze des Haushaltsvorjahres einschl. Nachträge	Ansatz des Haushaltsjahres	Planungsdaten des Haushaltsfolgejahres	Planungsdaten des zweiten Haushaltsfolgejahres	Planungsdaten des dritten Haushaltsfolgejahres
			2018	2019	2020	2021	2022	2023
			in €	in €	in €	in €	in €	in €
			1	2	3	4	5	6
2.	+	Zuwendungen, allgemeine Umlagen und sonstige Transfererträge <i>41510000 Erträge aus der Auflösung von Sonderposten aus Zuwendungen</i>	1.578,56 1.578,56	1.600 1.600	1.600 1.600	1.600 1.600	1.600 1.600	1.600 1.600
11.	=	Summe der ordentlichen Erträge (Summe der Nummern 1 bis 10)	1.578,56	1.600	1.600	1.600	1.600	1.600
14.	-	Aufwendungen für Sach- und Dienstleistungen <i>52310000 Unterhaltung der Grundstücke, Außenanlagen, Gebäude und Gebäudeeinrichtungen</i>	205,28 205,28	500 500	1.000 1.000	1.000 1.000	1.000 1.000	1.000 1.000
15.	-	Abschreibungen auf immaterielle Vermögensgegenstände des Anlagevermögens und auf Sachanlagen sowie auf aktivierte Aufwendungen für die Ingangsetzung und Erweiterung der Verwaltung <i>53800000 Abschreibungen auf Maschinen und technische Anlagen, Fahrzeuge, Betriebs- und Geschäftsausstattung, Pflanzen, Tiere</i>	2.421,07 2.421,07	2.400 2.400	2.400 2.400	2.400 2.400	2.400 2.400	2.400 2.400
21.	=	Summe der ordentlichen Aufwendungen (Summe der Nummern 12 bis 20)	2.626,35	2.900	3.400	3.400	3.400	3.400
22.	=	Ordentliches Ergebnis (Saldo der Nummern 11 und 21)	-1.047,79	-1.300	-1.800	-1.800	-1.800	-1.800
25.	=	Jahresergebnis des Teilhaushaltes vor Verrechnung der internen Leistungsbeziehungen und vor Veränderung der Rücklagen (Nummer 22 zuzüglich Nummer 23 abzüglich Nummer 24)	-1.047,79	-1.300	-1.800	-1.800	-1.800	-1.800
28.	=	Jahresergebnis des Teilhaushaltes nach Verrechnung der internen Leistungsbeziehungen und vor Veränderung der Rücklagen (Nummer 25 zuzüglich Nummer 26 abzüglich Nummer 27)	-1.047,79	-1.300	-1.800	-1.800	-1.800	-1.800

Gemeinde: 73 Gemeinde Sommersdorf

Hauptproduktbereich 5 Gestaltung Umwelt
 Produktbereich 54 Verkehrsflächen und -anlagen, ÖPVN
 Produktgruppe 540 Konzessionsabgaben
 Produkt 54000 Konzessionsabgaben

Nr.	Ertrags- und Aufwandsarten (gemäß § 4 Absatz 10 GemHVO-Doppik)		Ergebnisse des Haushaltsvorjahres	Ansätze des Haushaltsvorjahres einschl. Nachträge	Ansatz des Haushaltsjahres	Planungsdaten des Haushaltsfolgejahres	Planungsdaten des zweiten Haushaltsfolgejahres	Planungsdaten des dritten Haushaltsfolgejahres
			2018	2019	2020	2021	2022	2023
			in €	in €	in €	in €	in €	in €
			1	2	3	4	5	6
10.	+	Sonstige laufende Erträge <i>46250000 Konzessionsabgaben</i>	5.521,00 5.521,00	6.000 6.000	5.500 5.500	5.500 5.500	5.500 5.500	5.500 5.500
11.	=	Summe der ordentlichen Erträge (Summe der Nummern 1 bis 10)	5.521,00	6.000	5.500	5.500	5.500	5.500
22.	=	Ordentliches Ergebnis (Saldo der Nummern 11 und 21)	5.521,00	6.000	5.500	5.500	5.500	5.500
25.	=	Jahresergebnis des Teilhaushaltes vor Verrechnung der internen Leistungsbeziehungen und vor Veränderung der Rücklagen (Nummer 22 zuzüglich Nummer 23 abzüglich Nummer 24)	5.521,00	6.000	5.500	5.500	5.500	5.500
28.	=	Jahresergebnis des Teilhaushaltes nach Verrechnung der internen Leistungsbeziehungen und vor Veränderung der Rücklagen (Nummer 25 zuzüglich Nummer 26 abzüglich Nummer 27)	5.521,00	6.000	5.500	5.500	5.500	5.500

Gemeinde: 73 Gemeinde Sommersdorf

Hauptproduktbereich 5 Gestaltung Umwelt
 Produktbereich 54 Verkehrsflächen und -anlagen, ÖPVN
 Produktgruppe 541 Gemeindestraßen
 Produkt 54100 Gemeindestraßen

Nr.	Ertrags- und Aufwandsarten (gemäß § 4 Absatz 10 GemHVO-Doppik)		Ergebnisse des Haushaltsvorjahres	Ansätze des Haushaltsvorjahres einschl. Nachträge	Ansatz des Haushaltsjahres	Planungsdaten des Haushaltsfolgejahres	Planungsdaten des zweiten Haushaltsfolgejahres	Planungsdaten des dritten Haushaltsfolgejahres
			2018	2019	2020	2021	2022	2023
			in €	in €	in €	in €	in €	in €
			1	2	3	4	5	6
2.	+	Zuwendungen, allgemeine Umlagen und sonstige Transfererträge	54.186,51	52.200	52.400	52.400	52.400	52.400
		41442000 Zuweisungen und Zuschüsse für laufende Zwecke vom Land	148,75	0	0	0	0	0
		41443000 Zuweisungen und Zuschüsse für laufende Zwecke von Gemeinden und Gemeindeverbänden	1.801,94	0	0	0	0	0
		41510000 Erträge aus der Auflösung von Sonderposten aus Zuwendungen	52.235,82	52.200	52.400	52.400	52.400	52.400
4.	+	Öffentlich-rechtliche Leistungsentgelte	2.548,13	2.600	2.500	2.500	2.500	2.500
		43225000 Entgelte für die Sondernutzung von Straßen	120,00	100	100	100	100	100
		43700000 Erträge aus der Auflösung von Sonderposten für Beiträge und ähnliche Entgelte (öffentlich-rechtlich)	2.428,13	2.500	2.400	2.400	2.400	2.400
6.	+	Kostenerstattungen und Kostenumlagen	614,21	0	0	0	0	0
		44259000 Kostenerstattungen und Kostenumlagen vom sonstigen privaten Bereich	614,21	0	0	0	0	0
11.	=	Summe der ordentlichen Erträge (Summe der Nummern 1 bis 10)	57.348,85	54.800	54.900	54.900	54.900	54.900
14.	-	Aufwendungen für Sach- und Dienstleistungen	14.010,37	16.100	23.000	17.000	17.000	17.000
		52200000 Aufwendungen für Energie / Wasser / Abwasser / Abfall	3.585,36	3.300	3.500	3.500	3.500	3.500
		52330000 Unterhaltung des Infrastrukturvermögens	10.425,01	12.600	19.000	13.000	13.000	13.000
		52380000 geringwertigen Geräte, Ausrüstungsgegenstände bis 1000 € Netto	0,00	200	500	500	500	500
15.	-	Abschreibungen auf immaterielle Vermögensgegenstände des Anlagevermögens und auf Sachanlagen sowie auf aktivierte Aufwendungen für die Ingangsetzung und Erweiterung der Verwaltung	94.392,87	94.400	94.400	94.400	94.400	94.400
		53500000 Abschreibungen auf das Infrastrukturvermögen	94.392,87	94.400	94.400	94.400	94.400	94.400
21.	=	Summe der ordentlichen Aufwendungen (Summe der Nummern 12 bis 20)	108.403,24	110.500	117.400	111.400	111.400	111.400
22.	=	Ordentliches Ergebnis (Saldo der Nummern 11 und 21)	-51.054,39	-55.700	-62.500	-56.500	-56.500	-56.500
25.	=	Jahresergebnis des Teilhaushaltes vor Verrechnung der internen Leistungsbeziehungen und vor Veränderung der Rücklagen (Nummer 22 zuzüglich Nummer 23 abzüglich Nummer 24)	-51.054,39	-55.700	-62.500	-56.500	-56.500	-56.500
28.	=	Jahresergebnis des Teilhaushaltes nach Verrechnung der internen Leistungsbeziehungen und vor Veränderung der Rücklagen (Nummer 25 zuzüglich Nummer 26 abzüglich Nummer 27)	-51.054,39	-55.700	-62.500	-56.500	-56.500	-56.500

Gemeinde: 73 Gemeinde Sommersdorf

Hauptproduktbereich 5 Gestaltung Umwelt
 Produktbereich 54 Verkehrsflächen und -anlagen, ÖPVN
 Produktgruppe 542 Kreisstraßen
 Produkt 54200 Kreisstraßen

Nr.	Ertrags- und Aufwandsarten (gemäß § 4 Absatz 10 GemHVO-Doppik)		Ergebnisse des Haushaltsvorvorjahres	Ansätze des Haushaltsvorjahres einschl. Nachträge	Ansatz des Haushaltsjahres	Planungsdaten des Haushaltsfolgejahres	Planungsdaten des zweiten Haushaltsfolgejahres	Planungsdaten des dritten Haushaltsfolgejahres
			2018	2019	2020	2021	2022	2023
			in €	in €	in €	in €	in €	in €
			1	2	3	4	5	6
6.	+	Kostenerstattungen und Kostenumlagen 44259000 <i>Kostenerstattungen und Kostenumlagen vom sonstigen privaten Bereich</i>	95,49 95,49	0 0	0 0	0 0	0 0	0 0
11.	=	Summe der ordentlichen Erträge (Summe der Nummern 1 bis 10)	95,49	0	0	0	0	0
14.	-	Aufwendungen für Sach- und Dienstleistungen 52200000 <i>Aufwendungen für Energie / Wasser / Abwasser / Abfall</i> 52330000 <i>Unterhaltung des Infrastrukturvermögens</i>	711,42 347,45 363,97	1.000 400 600	1.300 500 800	1.300 500 800	1.300 500 800	1.300 500 800
21.	=	Summe der ordentlichen Aufwendungen (Summe der Nummern 12 bis 20)	711,42	1.000	1.300	1.300	1.300	1.300
22.	=	Ordentliches Ergebnis (Saldo der Nummern 11 und 21)	-615,93	-1.000	-1.300	-1.300	-1.300	-1.300
25.	=	Jahresergebnis des Teilhaushaltes vor Verrechnung der internen Leistungsbeziehungen und vor Veränderung der Rücklagen (Nummer 22 zuzüglich Nummer 23 abzüglich Nummer 24)	-615,93	-1.000	-1.300	-1.300	-1.300	-1.300
28.	=	Jahresergebnis des Teilhaushaltes nach Verrechnung der internen Leistungsbeziehungen und vor Veränderung der Rücklagen (Nummer 25 zuzüglich Nummer 26 abzüglich Nummer 27)	-615,93	-1.000	-1.300	-1.300	-1.300	-1.300

Gemeinde: 73 Gemeinde Sommersdorf

Hauptproduktbereich 5 Gestaltung Umwelt
 Produktbereich 55 Natur- und Landschaftspflege
 Produktgruppe 551 Öffentliches Grün, Landschaftsbau (ohne andere Produktzuordnung)
 Produkt 55102 Schlosspark / Parkbühne

Nr.	Ertrags- und Aufwandsarten (gemäß § 4 Absatz 10 GemHVO-Doppik)		Ergebnisse des Haushaltsvorjahres	Ansätze des Haushaltsvorjahres einschl. Nachträge	Ansatz des Haushaltsjahres	Planungsdaten des Haushaltsfolgejahres	Planungsdaten des zweiten Haushaltsfolgejahres	Planungsdaten des dritten Haushaltsfolgejahres
			2018	2019	2020	2021	2022	2023
			in €	in €	in €	in €	in €	in €
			1	2	3	4	5	6
6.	+	Kostenerstattungen und Kostenumlagen 44259000 Kostenerstattungen und Kostenumlagen vom sonstigen privaten Bereich	1,46	0	0	0	0	0
			1,46	0	0	0	0	0
11.	=	Summe der ordentlichen Erträge (Summe der Nummern 1 bis 10)	1,46	0	0	0	0	0
14.	-	Aufwendungen für Sach- und Dienstleistungen	2.432,90	300	1.300	300	300	300
		52200000 Aufwendungen für Energie / Wasser / Abwasser / Abfall	160,00	200	200	200	200	200
		52310000 Unterhaltung der Grundstücke, Außenanlagen, Gebäude und Gebäudeeinrichtungen	2.272,90	100	1.100	100	100	100
21.	=	Summe der ordentlichen Aufwendungen (Summe der Nummern 12 bis 20)	2.432,90	300	1.300	300	300	300
22.	=	Ordentliches Ergebnis (Saldo der Nummern 11 und 21)	-2.431,44	-300	-1.300	-300	-300	-300
25.	=	Jahresergebnis des Teilhaushaltes vor Verrechnung der internen Leistungsbeziehungen und vor Veränderung der Rücklagen (Nummer 22 zuzüglich Nummer 23 abzüglich Nummer 24)	-2.431,44	-300	-1.300	-300	-300	-300
28.	=	Jahresergebnis des Teilhaushaltes nach Verrechnung der internen Leistungsbeziehungen und vor Veränderung der Rücklagen (Nummer 25 zuzüglich Nummer 26 abzüglich Nummer 27)	-2.431,44	-300	-1.300	-300	-300	-300

Gemeinde: 73 Gemeinde Sommersdorf

Hauptproduktbereich 5 Gestaltung Umwelt
 Produktbereich 55 Natur- und Landschaftspflege
 Produktgruppe 552 Öffentliche Gewässer, Wasserbauliche Anlagen, Gewässerschutz
 Produkt 55200 Wasser- und Bodenverband

Nr.	Ertrags- und Aufwandsarten (gemäß § 4 Absatz 10 GemHVO-Doppik)		Ergebnisse des Haushaltsvorjahres	Ansätze des Haushaltsvorjahres einschl. Nachträge	Ansatz des Haushaltsjahres	Planungsdaten des Haushaltsfolgejahres	Planungsdaten des zweiten Haushaltsfolgejahres	Planungsdaten des dritten Haushaltsfolgejahres
			2018	2019	2020	2021	2022	2023
			in €	in €	in €	in €	in €	in €
			1	2	3	4	5	6
4.	+	Öffentlich-rechtliche Leistungsentgelte <i>43200000 Benutzungsgebühren, Beiträge und ähnliche Entgelte, Kostenerstattungen</i>	10.943,01 <i>10.943,01</i>	14.100 <i>14.100</i>	15.000 <i>15.000</i>	15.000 <i>15.000</i>	15.000 <i>15.000</i>	15.000 <i>15.000</i>
11.	=	Summe der ordentlichen Erträge (Summe der Nummern 1 bis 10)	10.943,01	14.100	15.000	15.000	15.000	15.000
14.	-	Aufwendungen für Sach- und Dienstleistungen <i>52544000 Kostenerstattungen an Zweckverbände</i>	12.219,91 <i>12.219,91</i>	14.500 <i>14.500</i>	16.700 <i>16.700</i>	16.700 <i>16.700</i>	16.700 <i>16.700</i>	16.700 <i>16.700</i>
21.	=	Summe der ordentlichen Aufwendungen (Summe der Nummern 12 bis 20)	12.219,91	14.500	16.700	16.700	16.700	16.700
22.	=	Ordentliches Ergebnis (Saldo der Nummern 11 und 21)	-1.276,90	-400	-1.700	-1.700	-1.700	-1.700
25.	=	Jahresergebnis des Teilhaushaltes vor Verrechnung der internen Leistungsbeziehungen und vor Veränderung der Rücklagen (Nummer 22 zuzüglich Nummer 23 abzüglich Nummer 24)	-1.276,90	-400	-1.700	-1.700	-1.700	-1.700
28.	=	Jahresergebnis des Teilhaushaltes nach Verrechnung der internen Leistungsbeziehungen und vor Veränderung der Rücklagen (Nummer 25 zuzüglich Nummer 26 abzüglich Nummer 27)	-1.276,90	-400	-1.700	-1.700	-1.700	-1.700

Gemeinde: 73 Gemeinde Sommersdorf

Hauptproduktbereich 5 Gestaltung Umwelt
 Produktbereich 55 Natur- und Landschaftspflege
 Produktgruppe 552 Öffentliche Gewässer, Wasserbauliche Anlagen, Gewässerschutz
 Produkt 55201 Hafen

Nr.	Ertrags- und Aufwandsarten (gemäß § 4 Absatz 10 GemHVO-Doppik)		Ergebnisse des Haushaltsvorjahres	Ansätze des Haushaltsvorjahres einschl. Nachträge	Ansatz des Haushaltsjahres	Planungsdaten des Haushaltsfolgejahres	Planungsdaten des zweiten Haushaltsfolgejahres	Planungsdaten des dritten Haushaltsfolgejahres
			2018	2019	2020	2021	2022	2023
			in €	in €	in €	in €	in €	in €
			1	2	3	4	5	6
5.	+	Privatrechtliche Leistungsentgelte <i>44110000 Mieten und Pachten, Erbbauzinsen</i>	1.311,24 1.311,24	1.200 1.200	1.200 1.200	1.200 1.200	1.200 1.200	1.200 1.200
11.	=	Summe der ordentlichen Erträge (Summe der Nummern 1 bis 10)	1.311,24	1.200	1.200	1.200	1.200	1.200
14.	-	Aufwendungen für Sach- und Dienstleistungen <i>52200000 Aufwendungen für Energie / Wasser / Abwasser / Abfall</i> <i>52310000 Unterhaltung der Grundstücke, Außenanlagen, Gebäude und Gebäudeeinrichtungen</i>	365,70 187,20 178,50	700 300 400	1.300 300 1.000	700 300 400	700 300 400	700 300 400
21.	=	Summe der ordentlichen Aufwendungen (Summe der Nummern 12 bis 20)	365,70	700	1.300	700	700	700
22.	=	Ordentliches Ergebnis (Saldo der Nummern 11 und 21)	945,54	500	-100	500	500	500
25.	=	Jahresergebnis des Teilhaushaltes vor Verrechnung der internen Leistungsbeziehungen und vor Veränderung der Rücklagen (Nummer 22 zuzüglich Nummer 23 abzüglich Nummer 24)	945,54	500	-100	500	500	500
28.	=	Jahresergebnis des Teilhaushaltes nach Verrechnung der internen Leistungsbeziehungen und vor Veränderung der Rücklagen (Nummer 25 zuzüglich Nummer 26 abzüglich Nummer 27)	945,54	500	-100	500	500	500

Gemeinde: 73 Gemeinde Sommersdorf

Hauptproduktbereich 5 Gestaltung Umwelt
 Produktbereich 55 Natur- und Landschaftspflege
 Produktgruppe 552 Öffentliche Gewässer, Wasserbauliche Anlagen, Gewässerschutz
 Produkt 55202 Sommersdorfer Mühlbach

Nr.	Ertrags- und Aufwandsarten (gemäß § 4 Absatz 10 GemHVO-Doppik)		Ergebnisse des Haushaltsvorjahres	Ansätze des Haushaltsvorjahres einschl. Nachträge	Ansatz des Haushaltsjahres	Planungsdaten des Haushaltsfolgejahres	Planungsdaten des zweiten Haushaltsfolgejahres	Planungsdaten des dritten Haushaltsfolgejahres
			2018	2019	2020	2021	2022	2023
			in €	in €	in €	in €	in €	in €
			1	2	3	4	5	6
2.	+	Zuwendungen, allgemeine Umlagen und sonstige Transfererträge <i>41510000 Erträge aus der Auflösung von Sonderposten aus Zuwendungen</i>	26.531,01 26.531,01	26.300 26.300	26.300 26.300	26.300 26.300	26.300 26.300	26.300 26.300
11.	=	Summe der ordentlichen Erträge (Summe der Nummern 1 bis 10)	26.531,01	26.300	26.300	26.300	26.300	26.300
14.	-	Aufwendungen für Sach- und Dienstleistungen <i>52330000 Unterhaltung des Infrastrukturvermögens</i>	10.738,00 10.738,00	0 0	0 0	0 0	0 0	0 0
15.	-	Abschreibungen auf immaterielle Vermögensgegenstände des Anlagevermögens und auf Sachanlagen sowie auf aktivierte Aufwendungen für die Ingangsetzung und Erweiterung der Verwaltung <i>53500000 Abschreibungen auf das Infrastrukturvermögen</i>	26.269,66 26.269,66	26.300 26.300	26.300 26.300	26.300 26.300	26.300 26.300	26.300 26.300
21.	=	Summe der ordentlichen Aufwendungen (Summe der Nummern 12 bis 20)	37.007,66	26.300	26.300	26.300	26.300	26.300
22.	=	Ordentliches Ergebnis (Saldo der Nummern 11 und 21)	-10.476,65	0	0	0	0	0
25.	=	Jahresergebnis des Teilhaushaltes vor Verrechnung der internen Leistungsbeziehungen und vor Veränderung der Rücklagen (Nummer 22 zuzüglich Nummer 23 abzüglich Nummer 24)	-10.476,65	0	0	0	0	0
28.	=	Jahresergebnis des Teilhaushaltes nach Verrechnung der internen Leistungsbeziehungen und vor Veränderung der Rücklagen (Nummer 25 zuzüglich Nummer 26 abzüglich Nummer 27)	-10.476,65	0	0	0	0	0

Gemeinde: 73 Gemeinde Sommersdorf

Hauptproduktbereich 5 Gestaltung Umwelt
 Produktbereich 57 Wirtschaft und Tourismus
 Produktgruppe 571 Wirtschaftsförderung
 Produkt 57100 AGH- Maßnahmen / AGH-Unterstellraum

Nr.	Ertrags- und Aufwandsarten (gemäß § 4 Absatz 10 GemHVO-Doppik)		Ergebnisse des Haushaltsvorvorjahres	Ansätze des Haushaltsvorjahres einschl. Nachträge	Ansatz des Haushaltsjahres	Planungsdaten des Haushaltsfolgejahres	Planungsdaten des zweiten Haushaltsfolgejahres	Planungsdaten des dritten Haushaltsfolgejahres
			2018	2019	2020	2021	2022	2023
			in €	in €	in €	in €	in €	in €
			1	2	3	4	5	6
2.	+	Zuwendungen, allgemeine Umlagen und sonstige Transfererträge 41510000 Erträge aus der Auflösung von Sonderposten aus Zuwendungen	69,17 69,17	0 0	0 0	0 0	0 0	0 0
11.	=	Summe der ordentlichen Erträge (Summe der Nummern 1 bis 10)	69,17	0	0	0	0	0
14.	-	Aufwendungen für Sach- und Dienstleistungen 52200000 Aufwendungen für Energie / Wasser / Abwasser / Abfall 52310000 Unterhaltung der Grundstücke, Außenanlagen, Gebäude und Gebäudeeinrichtungen 52320000 Bewirtschaftung der Grundstücke, Außenanlagen, Gebäude und Gebäudeeinrichtungen 52350000 Fahrzeugunterhaltung 52380000 geringwertigen Geräte, Ausrüstungsgegenstände bis 1000 € Netto	3.454,21 0,00 19,25 52,16 3.382,80 0,00	4.900 200 1.100 100 3.400 100	3.800 100 100 100 3.400 100	3.800 100 100 100 3.400 100	3.800 100 100 100 3.400 100	3.800 100 100 100 3.400 100
15.	-	Abschreibungen auf immaterielle Vermögensgegenstände des Anlagevermögens und auf Sachanlagen sowie auf aktivierte Aufwendungen für die Ingangsetzung und Erweiterung der Verwaltung 53800000 Abschreibungen auf Maschinen und technische Anlagen, Fahrzeuge, Betriebs- und Ge	1.255,12 1.255,12	1.100 1.100	1.600 1.600	1.500 1.500	1.400 1.400	1.400 1.400
20.	-	Sonstige laufenden Aufwendungen 56411000 Gebäudeversicherungen 56412000 Kfz-Versicherungen 56820000 Kraftfahrzeugsteuer	556,53 266,53 0,00 290,00	700 300 100 300	800 300 200 300	800 300 200 300	800 300 200 300	800 300 200 300
21.	=	Summe der ordentlichen Aufwendungen (Summe der Nummern 12 bis 20)	5.265,86	6.700	6.200	6.100	6.000	6.000
22.	=	Ordentliches Ergebnis (Saldo der Nummern 11 und 21)	-5.196,69	-6.700	-6.200	-6.100	-6.000	-6.000
25.	=	Jahresergebnis des Teilhaushaltes vor Verrechnung der internen Leistungsbeziehungen und vor Veränderung der Rücklagen (Nummer 22 zuzüglich Nummer 23 abzüglich Nummer 24)	-5.196,69	-6.700	-6.200	-6.100	-6.000	-6.000
28.	=	Jahresergebnis des Teilhaushaltes nach Verrechnung der internen Leistungsbeziehungen und vor Veränderung der Rücklagen (Nummer 25 zuzüglich Nummer 26 abzüglich Nummer 27)	-5.196,69	-6.700	-6.200	-6.100	-6.000	-6.000

Gemeinde: 73 Gemeinde Sommersdorf

Hauptproduktbereich 5 Gestaltung Umwelt
 Produktbereich 57 Wirtschaft und Tourismus
 Produktgruppe 573 Allgemeine Einrichtungen und Unternehmen
 Produkt 57300 Gemeinderäume im Gutshaus

Nr.	Ertrags- und Aufwandsarten (gemäß § 4 Absatz 10 GemHVO-Doppik)		Ergebnisse des Haushaltsvorjahres	Ansätze des Haushaltsvorjahres einschl. Nachträge	Ansatz des Haushaltsjahres	Planungsdaten des Haushaltsfolgejahres	Planungsdaten des zweiten Haushaltsfolgejahres	Planungsdaten des dritten Haushaltsfolgejahres
			2018	2019	2020	2021	2022	2023
			in €	in €	in €	in €	in €	in €
			1	2	3	4	5	6
2.	+	Zuwendungen, allgemeine Umlagen und sonstige Transfererträge 41442000 Zuweisungen und Zuschüsse für laufende Zwecke vom Land 41510000 Erträge aus der Auflösung von Sonderposten aus Zuwendungen	795,32 0,00 795,32	10.800 10.000 800	800 0 800	800 0 800	800 0 800	800 0 800
5.	+	Privatrechtliche Leistungsentgelte 44110000 Mieten und Pachten, Erbbauzinsen	1.030,00 1.030,00	700 700	1.000 1.000	1.000 1.000	1.000 1.000	1.000 1.000
11.	=	Summe der ordentlichen Erträge (Summe der Nummern 1 bis 10)	1.825,32	11.500	1.800	1.800	1.800	1.800
14.	-	Aufwendungen für Sach- und Dienstleistungen 52200000 Aufwendungen für Energie / Wasser / Abwasser / Abfall 52310000 Unterhaltung der Grundstücke, Außenanlagen, Gebäude und Gebäudeeinrichtungen 52320000 Bewirtschaftung der Grundstücke, Außenanlagen, Gebäude und Gebäudeeinrichtungen 52370000 Unterhaltung der Betriebs- und Geschäftsausstattung 52380000 geringwertigen Geräte, Ausrüstungsgegenstände bis 1000 € Netto	1.431,94 737,57 0,00 68,26 0,00 626,11	19.000 1.000 17.700 100 100 100	1.600 1.000 200 100 100 200	1.500 1.000 200 100 100 100	1.500 1.000 200 100 100 100	1.500 1.000 200 100 100 100
15.	-	Abschreibungen auf immaterielle Vermögensgegenstände des Anlagevermögens und auf Sachanlagen sowie auf aktivierte Aufwendungen für die Inangangsetzung und Erweiterung der Verwaltung 53400000 Abschreibungen auf bebaute Grundstücke und grundstücksgleiche Rechte	2.651,08 2.651,08	2.600 2.600	2.700 2.700	2.700 2.700	2.700 2.700	2.700 2.700
20.	-	Sonstige laufenden Aufwendungen 56411000 Gebäudeversicherungen	21,28 21,28	100 100	100 100	100 100	100 100	100 100
21.	=	Summe der ordentlichen Aufwendungen (Summe der Nummern 12 bis 20)	4.104,30	21.700	4.400	4.300	4.300	4.300
22.	=	Ordentliches Ergebnis (Saldo der Nummern 11 und 21)	-2.278,98	-10.200	-2.600	-2.500	-2.500	-2.500
25.	=	Jahresergebnis des Teilhaushaltes vor Verrechnung der internen Leistungsbeziehungen und vor Veränderung der Rücklagen (Nummer 22 zuzüglich Nummer 23 abzüglich Nummer 24)	-2.278,98	-10.200	-2.600	-2.500	-2.500	-2.500
28.	=	Jahresergebnis des Teilhaushaltes nach Verrechnung der internen Leistungsbeziehungen und vor Veränderung der Rücklagen (Nummer 25 zuzüglich Nummer 26 abzüglich Nummer 27)	-2.278,98	-10.200	-2.600	-2.500	-2.500	-2.500

Gemeinde: 73 Gemeinde Sommersdorf

Hauptproduktbereich 5 Gestaltung Umwelt
 Produktbereich 57 Wirtschaft und Tourismus
 Produktgruppe 575 Tourismus
 Produkt 57500 Tourismusförderung

Nr.	Ertrags- und Aufwandsarten (gemäß § 4 Absatz 10 GemHVO-Doppik)		Ergebnisse des Haushaltsvorvorjahres	Ansätze des Haushaltsvorjahres einschl. Nachträge	Ansatz des Haushaltsjahres	Planungsdaten des Haushaltsfolgejahres	Planungsdaten des zweiten Haushaltsfolgejahres	Planungsdaten des dritten Haushaltsfolgejahres
			2018	2019	2020	2021	2022	2023
			in €	in €	in €	in €	in €	in €
			1	2	3	4	5	6
20.	-	Sonstige laufenden Aufwendungen	246,82	800	800	800	800	800
		56350000 Öffentliche Bekanntmachungen	59,73	600	600	600	600	600
		56420000 Beiträge zu Wirtschaftsverbänden, Berufsvertretungen und Vereinen	187,09	200	200	200	200	200
21.	=	Summe der ordentlichen Aufwendungen (Summe der Nummern 12 bis 20)	246,82	800	800	800	800	800
22.	=	Ordentliches Ergebnis (Saldo der Nummern 11 und 21)	-246,82	-800	-800	-800	-800	-800
25.	=	Jahresergebnis des Teilhaushaltes vor Verrechnung der internen Leistungsbeziehungen und vor Veränderung der Rücklagen (Nummer 22 zuzüglich Nummer 23 abzüglich Nummer 24)	-246,82	-800	-800	-800	-800	-800
28.	=	Jahresergebnis des Teilhaushaltes nach Verrechnung der internen Leistungsbeziehungen und vor Veränderung der Rücklagen (Nummer 25 zuzüglich Nummer 26 abzüglich Nummer 27)	-246,82	-800	-800	-800	-800	-800

Gemeinde: 73 Gemeinde Sommersdorf

Hauptproduktbereich 6 Zentrale Finanzleistungen
 Produktbereich 61 Allgemeine Finanzwirtschaft
 Produktgruppe 611 Steuern, allgemeine Zuweisungen, allgemeine Umlagen
 Produkt 61100 Steuern, Allgemeine Zuweisungen, allgemeine Umlagen

Nr.	Ertrags- und Aufwandsarten (gemäß § 4 Absatz 10 GemHVO-Doppik)		Ergebnisse des Haushaltsvorjahres	Ansätze des Haushaltsvorjahres einschl. Nachträge	Ansatz des Haushaltsjahres	Planungsdaten des Haushaltsfolgejahres	Planungsdaten des zweiten Haushaltsfolgejahres	Planungsdaten des dritten Haushaltsfolgejahres
			2018	2019	2020	2021	2022	2023
			in €	in €	in €	in €	in €	in €
			1	2	3	4	5	6
1.	+	Steuern und ähnliche Abgaben	127.358,66	129.600	120.200	120.200	120.200	120.200
		40110000 Grundsteuer A	10.545,08	10.300	10.000	10.000	10.000	10.000
		40120000 Grundsteuer B	24.077,42	23.400	24.000	24.000	24.000	24.000
		40130000 Gewerbesteuer	18.817,72	17.500	18.000	18.000	18.000	18.000
		40210000 Gemeindeanteil an der Einkommensteuer	59.701,35	63.800	65.200	65.200	65.200	65.200
		40220000 Gemeindeanteil an der Umsatzsteuer	2.186,84	2.500	2.200	2.200	2.200	2.200
		40320000 Hundesteuer	796,71	800	800	800	800	800
		40521000 Familienleistungsausgleich	11.233,54	11.300	0	0	0	0
2.	+	Zuwendungen, allgemeine Umlagen und sonstige Transfererträge	56.983,14	65.300	108.100	102.900	102.900	102.900
		41110000 Schlüsselzuweisungen vom Land	56.983,14	65.300	102.900	102.900	102.900	102.900
		41620000 Allgemeine Umlagen von Gemeinden und Gemeindeverbänden	0,00	0	5.200	0	0	0
9.	+	Zinserträge und sonstige Finanzerträge	121,00	0	0	0	0	0
		47920000 Vollverzinsung aus Gewerbesteuer (§ 233a AO)	121,00	0	0	0	0	0
11.	=	Summe der ordentlichen Erträge (Summe der Nummern 1 bis 10)	184.462,80	194.900	228.300	223.100	223.100	223.100
17.	-	Zuwendungen, Umlagen und sonstige Transferaufwendung	134.728,32	129.700	141.900	141.900	141.900	141.900
		54310000 Gewerbesteuerumlage	1.914,51	2.000	2.000	2.000	2.000	2.000
		54421000 Allgemeine Umlagen an Landkreise	92.959,83	90.500	87.000	87.000	87.000	87.000
		54422000 Allgemeine Umlagen an Amt oder geschäftsführende Gemeinde	39.853,98	37.200	52.900	52.900	52.900	52.900
19.	-	Zinsaufwendungen und sonstige Finanzaufwendungen	28,00	0	0	0	0	0
		57910000 Sonstige Zinsen und sonstige Finanzaufwendungen aus der Vollverzinsung der Gewer	28,00	0	0	0	0	0
21.	=	Summe der ordentlichen Aufwendungen (Summe der Nummern 12 bis 20)	134.756,32	129.700	141.900	141.900	141.900	141.900
22.	=	Ordentliches Ergebnis (Saldo der Nummern 11 und 21)	49.706,48	65.200	86.400	81.200	81.200	81.200
25.	=	Jahresergebnis des Teilhaushaltes vor Verrechnung der internen Leistungsbeziehungen und vor Veränderung der Rücklagen (Nummer 22 zuzüglich Nummer 23 abzüglich Nummer 24)	49.706,48	65.200	86.400	81.200	81.200	81.200
28.	=	Jahresergebnis des Teilhaushaltes nach Verrechnung der internen Leistungsbeziehungen und vor Veränderung der Rücklagen (Nummer 25 zuzüglich Nummer 26 abzüglich Nummer 27)	49.706,48	65.200	86.400	81.200	81.200	81.200

Gemeinde: 73 Gemeinde Sommersdorf

Hauptproduktbereich 6 Zentrale Finanzleistungen
 Produktbereich 61 Allgemeine Finanzwirtschaft
 Produktgruppe 612 Sonstige allgemeine Finanzwirtschaft (ohne direkte Produktzuordnung)
 Produkt 61200 Sonstige allgemeine Finanzwirtschaft

Nr.	Ertrags- und Aufwandsarten (gemäß § 4 Absatz 10 GemHVO-Doppik)		Ergebnisse des Haushaltsvorjahres	Ansätze des Haushaltsvorjahres einschl. Nachträge	Ansatz des Haushaltsjahres	Planungsdaten des Haushaltsfolgejahres	Planungsdaten des zweiten Haushaltsfolgejahres	Planungsdaten des dritten Haushaltsfolgejahres
			2018	2019	2020	2021	2022	2023
			in €	in €	in €	in €	in €	in €
			1	2	3	4	5	6
9.	+	Zinserträge und sonstige Finanzerträge <i>47151000 Zinserträge von inländischen Banken</i>	161,46	0	0	0	0	0
			161,46	0	0	0	0	0
11.	=	Summe der ordentlichen Erträge (Summe der Nummern 1 bis 10)	161,46	0	0	0	0	0
19.	-	Zinsaufwendungen und sonstige Finanzaufwendungen <i>57430000 Zinsaufwendungen und sonstige Finanzaufwendungen an Gemeinden und Gemeindeverbände</i>	0,00	500	500	0	0	0
			0,00	500	500	0	0	0
21.	=	Summe der ordentlichen Aufwendungen (Summe der Nummern 12 bis 20)	0,00	500	500	0	0	0
22.	=	Ordentliches Ergebnis (Saldo der Nummern 11 und 21)	161,46	-500	-500	0	0	0
25.	=	Jahresergebnis des Teilhaushaltes vor Verrechnung der internen Leistungsbeziehungen und vor Veränderung der Rücklagen (Nummer 22 zuzüglich Nummer 23 abzüglich Nummer 24)	161,46	-500	-500	0	0	0
28.	=	Jahresergebnis des Teilhaushaltes nach Verrechnung der internen Leistungsbeziehungen und vor Veränderung der Rücklagen (Nummer 25 zuzüglich Nummer 26 abzüglich Nummer 27)	161,46	-500	-500	0	0	0

Gemeinde: 73 Gemeinde Sommersdorf

Hauptproduktbereich	6	Zentrale Finanzleistungen
Produktbereich	62	Beteiligungen, Sondervermögen
Produktgruppe	626	Beteiligungen, Anteile, Wertpapiere des Anlagevermögens
Produkt	62600	Beteiligung, Anteile und Wertpapiere des Anlagevermögens

Nr.	Ertrags- und Aufwandsarten (gemäß § 4 Absatz 10 GemHVO-Doppik)		Ergebnisse des Haushalts- vorvorjahres	Ansätze des Haushalts- vorjahres einschl. Nachträge	Ansatz des Haushalts- jahres	Planungs- daten des Haushalts- folgejahres	Planungs- daten des zweiten Haushalts- folgejahres	Planungs- daten des dritten Haushalts- folgejahres
			2018	2019	2020	2021	2022	2023
			in €	in €	in €	in €	in €	in €
			1	2	3	4	5	6
9.	+	Zinserträge und sonstige Finanzerträge <i>47600000 Finanzerträge aus Sondervermögen mit Sonderrechnung, Zweckverbänden, Anstalten des öffentlichen Rechts und rechtsfähigen kommunalen Stiftungen</i>	1.414,27 1.414,27	1.000 1.000	1.000 1.000	1.000 1.000	1.000 1.000	1.000 1.000
11.	=	Summe der ordentlichen Erträge (Summe der Nummern 1 bis 10)	1.414,27	1.000	1.000	1.000	1.000	1.000
22.	=	Ordentliches Ergebnis (Saldo der Nummern 11 und 21)	1.414,27	1.000	1.000	1.000	1.000	1.000
25.	=	Jahresergebnis des Teilhaushaltes vor Verrechnung der internen Leistungsbeziehungen und vor Veränderung der Rücklagen (Nummer 22 zuzüglich Nummer 23 abzüglich Nummer 24)	1.414,27	1.000	1.000	1.000	1.000	1.000
28.	=	Jahresergebnis des Teilhaushaltes nach Verrechnung der internen Leistungsbeziehungen und vor Veränderung der Rücklagen (Nummer 25 zuzüglich Nummer 26 abzüglich Nummer 27)	1.414,27	1.000	1.000	1.000	1.000	1.000

Gemeinde: 73 Gemeinde Sommersdorf

Hauptproduktbereich 1 Zentrale Verwaltung
 Produktbereich 11 Innere Verwaltung
 Produktgruppe 111 Verwaltungssteuerung
 Produkt 11100 Verwaltungssteuerung

Nr.	Ein- und Auszahlungsarten (gem. § 4 Absatz 12 GemHVO-Doppik)		Ergebnisse des Haushaltsvorvorjahres	Ansätze des Haushaltsvorjahres einschl. Nachträge	Ansatz des Haushaltsjahres	Planungsdaten des Haushaltsfolgejahres	Planungsdaten des zweiten Haushaltsfolgejahres	Planungsdaten des dritten Haushaltsfolgejahres
			2018	2019	2020	2021	2022	2023
			in €	in €	in €	in €	in €	in €
			1	2	3	4	5	6
1.	+	Einzahlungen	68,65	0	0	0	0	0
		64259000 Kostenerstattungen und Kostenumlagen vom sonstigen privaten Bereich	68,65	0	0	0	0	0
2.	-	Auszahlungen	6.632,97	7.200	11.100	11.100	11.100	11.100
		70100000 Auszahlungen für ehrenamtlich Tätige	5.400,00	5.500	8.600	8.600	8.600	8.600
		70430000 Beiträge zur gesetzlichen Sozialversicherung für ehrenamtlich Tätige	298,20	300	1.100	1.100	1.100	1.100
		76413000 Haftpflichtversicherungen	315,17	400	600	600	600	600
		76414000 Unfallversicherungen	97,39	200	200	200	200	200
		76416000 Umlagen an Schadensausgleichskassen	350,06	400	100	100	100	100
		76420000 Beiträge zu Wirtschaftsverbänden, Berufsvertretungen und Vereinen	154,36	200	200	200	200	200
		76930000 Repräsentationen	17,79	200	300	300	300	300
3.	=	Liquiditätssaldo	-6.564,32	-7.200	-11.100	-11.100	-11.100	-11.100

Gemeinde: 73 Gemeinde Sommersdorf

Hauptproduktbereich 1 Zentrale Verwaltung
 Produktbereich 11 Innere Verwaltung
 Produktgruppe 114 Zentrale Dienste
 Produkt 11401 Zentrales Grundstücks- und Gebäudeverwaltung

Nr.	Ein- und Auszahlungsarten (gem. § 4 Absatz 12 GemHVO-Doppik)		Ergebnisse des Haushaltsvorjahres	Ansätze des Haushaltsvorjahres einschl. Nachträge	Ansatz des Haushaltsjahres	Planungsdaten des Haushaltsfolgejahres	Planungsdaten des zweiten Haushaltsfolgejahres	Planungsdaten des dritten Haushaltsfolgejahres
			2018	2019	2020	2021	2022	2023
			in €	in €	in €	in €	in €	in €
			1	2	3	4	5	6
1.	+	Einzahlungen	7.333,33	7.300	7.300	7.300	7.300	7.300
		64110000 Mieten und Pachten, Erbbauzinsen	7.333,33	7.300	7.300	7.300	7.300	7.300
2.	-	Auszahlungen	4.099,59	7.400	8.400	8.400	8.400	8.400
		70290000 Dienstbezüge und dergleichen für Sonstige	1.903,50	3.800	4.500	4.500	4.500	4.500
		70490000 Beiträge zur gesetzlichen Sozialversicherung für Sonstige	537,56	1.200	1.400	1.400	1.400	1.400
		70900000 Pauschalierte Lohnsteuer (auch Zahlungen über Knappschaft)	38,07	100	100	100	100	100
		76290000 Sonstige Auszahlungen für die Inanspruchnahme von Rechten und Diensten	1.547,00	2.100	2.100	2.100	2.100	2.100
		76414000 Unfallversicherungen	73,46	200	300	300	300	300
3.	=	Liquiditätssaldo	3.233,74	-100	-1.100	-1.100	-1.100	-1.100

Gemeinde: 73 Gemeinde Sommersdorf

Hauptproduktbereich 1 Zentrale Verwaltung
 Produktbereich 11 Innere Verwaltung
 Produktgruppe 114 Zentrale Dienste
 Produkt 11402 Kommunale Wohnungen

Nr.	Ein- und Auszahlungsarten (gem. § 4 Absatz 12 GemHVO-Doppik)		Ergebnisse des Haushaltsvorjahres	Ansätze des Haushaltsvorjahres einschl. Nachträge	Ansatz des Haushaltsjahres	Planungsdaten des Haushaltsfolgejahres	Planungsdaten des zweiten Haushaltsfolgejahres	Planungsdaten des dritten Haushaltsfolgejahres
			2018	2019	2020	2021	2022	2023
			in €	in €	in €	in €	in €	in €
			1	2	3	4	5	6
1.	+	Einzahlungen	42.813,97	40.000	32.500	32.500	32.500	32.500
		64110001 Mieten und Pacht 1	26.403,15	25.000	20.000	20.000	20.000	20.000
		64110002 Mieten und Pacht 2	16.410,82	15.000	12.500	12.500	12.500	12.500
2.	-	Auszahlungen	26.719,57	43.400	38.500	38.500	38.500	38.500
		72200000 Auszahlungen für Energie / Wasser / Abwasser / Abfall	19.889,06	19.500	19.000	19.000	19.000	19.000
		72310000 Unterhaltung der Grundstücke, Außenanlagen, Gebäude und Gebäudeeinrichtungen	1.661,76	18.000	13.600	13.600	13.600	13.600
		72320000 Bewirtschaftung der Grundstücke, Außenanlagen, Gebäude und Gebäudeeinrichtungen	840,55	1.000	1.000	1.000	1.000	1.000
		72543000 Kostenerstattungen an Gemeinden und Gemeindeverbände	705,60	700	400	400	400	400
		76250000 Sachverständigen-, Gerichts- und ähnliche Auszahlungen	0,00	300	300	300	300	300
		76290000 Sonstige Auszahlungen für die Inanspruchnahme von Rechten und Diensten	1.320,41	1.700	1.700	1.700	1.700	1.700
		76370000 Bankgebühren	105,70	200	200	200	200	200
		76411000 Gebäudeversicherungen	2.196,49	2.000	2.300	2.300	2.300	2.300
3.	=	Liquiditätssaldo	16.094,40	-3.400	-6.000	-6.000	-6.000	-6.000

Gemeinde: 73 Gemeinde Sommersdorf

Hauptproduktbereich 1 Zentrale Verwaltung
 Produktbereich 12 Sicherheit und Ordnung
 Produktgruppe 126 Brandschutz
 Produkt 12600 Gemeindefeuerwehr

Nr.	Ein- und Auszahlungsarten (gem. § 4 Absatz 12 GemHVO-Doppik)		Ergebnisse des Haushaltsvorvorjahres	Ansätze des Haushaltsvorjahres einschl. Nachträge	Ansatz des Haushaltsjahres	Planungsdaten des Haushaltsfolgejahres	Planungsdaten des zweiten Haushaltsfolgejahres	Planungsdaten des dritten Haushaltsfolgejahres
			2018	2019	2020	2021	2022	2023
			in €	in €	in €	in €	in €	in €
			1	2	3	4	5	6
1.	+	Einzahlungen	1.206,02	0	0	0	0	0
		64259000 Kostenerstattungen und Kostenumlagen vom sonstigen privaten Bereich	77,02	0	0	0	0	0
		66290000 Sonstige laufende Einzahlungen (Sonstige)	1.129,00	0	0	0	0	0
2.	-	Auszahlungen	12.083,18	9.800	17.300	10.300	13.300	10.300
		70100000 Auszahlungen für ehrenamtlich Tätige	1.080,00	1.100	1.100	1.100	1.100	1.100
		72200000 Auszahlungen für Energie / Wasser / Abwasser / Abfall	1.272,86	900	1.200	1.200	1.200	1.200
		72310000 Unterhaltung der Grundstücke, Außenanlagen, Gebäude und Gebäudeeinrichtungen	418,23	1.500	500	500	500	500
		72320000 Bewirtschaftung der Grundstücke, Außenanlagen, Gebäude und Gebäudeeinrichtungen	228,31	200	200	200	200	200
		72350000 Fahrzeugunterhaltung	4.486,70	1.000	4.000	1.000	4.000	1.000
		72370000 Unterhaltung der Betriebs- und Geschäftsausstattung	281,98	200	200	200	200	200
		72380000 Unterhaltung der geringwertigen Geräte, Ausrüstungs- und sonstige Gebrauchsgegenstände	95,20	1.100	3.000	500	500	500
		72551000 Kostenerstattungen an private Unternehmen	0,00	0	1.000	0	0	0
		74159000 Zuweisungen und Zuschüsse für laufende Zwecke an den sonstigen privaten Bereich	108,79	200	900	900	900	900
		76120000 Auszahlungen für Aus- und Fortbildung, Umschulung	168,40	200	500	500	500	500
		76130000 Auszahlungen für übernommene Reisekosten für Dienstreisen und Dienstgänge	204,93	200	200	200	200	200
		76140000 Auszahlungen für allgemeine Betreuung der Bediensteten	653,51	100	500	500	500	500
		76150000 Auszahlungen für Dienst- und Schutzkleidung, persönliche Ausrüstungsgegenstände	1.477,12	1.000	1.500	1.000	1.000	1.000
		76310000 Büromaterial	16,83	200	200	200	200	200
		76411000 Gebäudeversicherungen	609,29	700	700	700	700	700
		76412000 Kfz-Versicherungen	0,00	400	400	400	400	400
		76414000 Unfallversicherungen	502,70	600	600	600	600	600
		76416000 Umlagen an Schadensausgleichskassen	306,54	0	0	0	0	0
		76430000 Sonstige Beiträge	171,79	200	600	600	600	600
3.	=	Liquiditätssaldo	-10.877,16	-9.800	-17.300	-10.300	-13.300	-10.300

Gemeinde: 73 Gemeinde Sommersdorf

Hauptproduktbereich 2 Schule und Kultur
 Produktbereich 21 Grundschulen, Regionale Schulen, Gymnasien, Gesamtschulen
 Produktgruppe 211 Grundschulen (§ 11 Abs. 2 Nr.1a) SchulG M-V
 Produkt 21100 Grundschulen

Nr.	Ein- und Auszahlungsarten (gem. § 4 Absatz 12 GemHVO-Doppik)		Ergebnisse des Haushaltsvorjahres	Ansätze des Haushaltsvorjahres einschl. Nachträge	Ansatz des Haushaltsjahres	Planungsdaten des Haushaltsfolgejahres	Planungsdaten des zweiten Haushaltsfolgejahres	Planungsdaten des dritten Haushaltsfolgejahres
			2018	2019	2020	2021	2022	2023
			in €	in €	in €	in €	in €	in €
			1	2	3	4	5	6
2.	-	Auszahlungen	7.304,69	8.500	12.000	12.000	12.000	12.000
		<i>72543000 Kostenerstattungen an Gemeinden und Gemeindeverbände</i>	<i>7.304,69</i>	<i>8.500</i>	<i>12.000</i>	<i>12.000</i>	<i>12.000</i>	<i>12.000</i>
3.	=	Liquiditätssaldo	-7.304,69	-8.500	-12.000	-12.000	-12.000	-12.000

Gemeinde: 73 Gemeinde Sommersdorf

Hauptproduktbereich 2 Schule und Kultur
 Produktbereich 21 Grundschulen, Regionale Schulen, Gymnasien, Gesamtschulen
 Produktgruppe 215 Regionale Schulen (§ 11 Abs. 2 Nr.1b) SchulG M-V
 Produkt 21500 Regionalschulen

Nr.	Ein- und Auszahlungsarten (gem. § 4 Absatz 12 GemHVO-Doppik)		Ergebnisse des Haushaltsvorjahres	Ansätze des Haushaltsvorjahres einschl. Nachträge	Ansatz des Haushaltsjahres	Planungsdaten des Haushaltsfolgejahres	Planungsdaten des zweiten Haushaltsfolgejahres	Planungsdaten des dritten Haushaltsfolgejahres
			2018	2019	2020	2021	2022	2023
			in €	in €	in €	in €	in €	in €
			1	2	3	4	5	6
2.	-	Auszahlungen	3.046,42	5.600	3.000	3.000	3.000	3.000
		72543000 Kostenerstattungen an Gemeinden und Gemeindeverbände	3.046,42	5.600	3.000	3.000	3.000	3.000
3.	=	Liquiditätssaldo	-3.046,42	-5.600	-3.000	-3.000	-3.000	-3.000

Gemeinde: 73 Gemeinde Sommersdorf

Hauptproduktbereich 2 Schule und Kultur
 Produktbereich 28 Heimat- und sonstige Kulturpflege
 Produktgruppe 281 Heimat- und sonstige Kulturpflege
 Produkt 28100 Heimat- und sonstige Kulturpflege

Nr.	Ein- und Auszahlungsarten (gem. § 4 Absatz 12 GemHVO-Doppik)		Ergebnisse des Haushaltsvorvorjahres	Ansätze des Haushaltsvorjahres einschl. Nachträge	Ansatz des Haushaltsjahres	Planungsdaten des Haushaltsfolgejahres	Planungsdaten des zweiten Haushaltsfolgejahres	Planungsdaten des dritten Haushaltsfolgejahres
			2018	2019	2020	2021	2022	2023
			in €	in €	in €	in €	in €	in €
			1	2	3	4	5	6
1.	+	Einzahlungen 66290000 Sonstige laufende Einzahlungen (Sonstige)	770,00 770,00	0 0	0 0	0 0	0 0	0 0
2.	-	Auszahlungen 74159000 Zuweisungen und Zuschüsse für laufende Zwecke an den sonstigen privaten Bereich	1.195,14 1.195,14	1.600 1.600	1.600 1.600	1.600 1.600	1.600 1.600	1.600 1.600
3.	=	Liquiditätssaldo	-425,14	-1.600	-1.600	-1.600	-1.600	-1.600

Gemeinde: 73 Gemeinde Sommersdorf

Hauptproduktbereich 3 Soziales und Jugend
 Produktbereich 33 Förderung der Wohlfahrtspflege
 Produktgruppe 331 Förderung von Trägern der Wohlfahrtspflege
 Produkt 33100 Rentnerbetreuung

Nr.	Ein- und Auszahlungsarten (gem. § 4 Absatz 12 GemHVO-Doppik)		Ergebnisse des Haushaltsvorvorjahres	Ansätze des Haushaltsvorjahres einschl. Nachträge	Ansatz des Haushaltsjahres	Planungsdaten des Haushaltsfolgejahres	Planungsdaten des zweiten Haushaltsfolgejahres	Planungsdaten des dritten Haushaltsfolgejahres
			2018	2019	2020	2021	2022	2023
			in €	in €	in €	in €	in €	in €
			1	2	3	4	5	6
2.	-	Auszahlungen	1.030,25	500	500	500	500	500
		70290000 Dienstbezüge und dergleichen für Sonstige	703,50	0	0	0	0	0
		70490000 Beiträge zur gesetzlichen Sozialversicherung für Sonstige	198,68	0	0	0	0	0
		70900000 Pauschalierte Lohnsteuer (auch Zahlungen über Knappschaft)	14,07	0	0	0	0	0
		72490000 Sonstige Auszahlungen für Sachleistungen und Verbrauchsmittel	114,00	500	500	500	500	500
3.	=	Liquiditätssaldo	-1.030,25	-500	-500	-500	-500	-500

Gemeinde: 73 Gemeinde Sommersdorf

Hauptproduktbereich 3 Soziales und Jugend
 Produktbereich 35 Sonstige soziale Hilfen und Leistungen
 Produktgruppe 351 Sonstige soziale Hilfen und Leistungen
 Produkt 35100 Sonstige soziale Hilfen und Leistungen

Nr.	Ein- und Auszahlungsarten (gem. § 4 Absatz 12 GemHVO-Doppik)		Ergebnisse des Haushaltsvorjahres	Ansätze des Haushaltsvorjahres einschl. Nachträge	Ansatz des Haushaltsjahres	Planungsdaten des Haushaltsfolgejahres	Planungsdaten des zweiten Haushaltsfolgejahres	Planungsdaten des dritten Haushaltsfolgejahres
			2018	2019	2020	2021	2022	2023
			in €	in €	in €	in €	in €	in €
			1	2	3	4	5	6
2.	-	Auszahlungen	100,00	200	200	200	200	200
		<i>74159000 Zuweisungen und Zuschüsse für laufende Zwecke an den sonstigen privaten Bereich</i>	<i>100,00</i>	<i>200</i>	<i>200</i>	<i>200</i>	<i>200</i>	<i>200</i>
3.	=	Liquiditätssaldo	-100,00	-200	-200	-200	-200	-200

Gemeinde: 73 Gemeinde Sommersdorf

Hauptproduktbereich 3 Soziales und Jugend
 Produktbereich 36 Kinder-, Jugend- und Familienhilfe
 Produktgruppe 361 Förderung von Kindern in Tageseinrichtungen und in Tagespflege
 Produkt 36100 Träger von Kindertageseinrichtungen und Tagespflegepersonen

Nr.	Ein- und Auszahlungsarten (gem. § 4 Absatz 12 GemHVO-Doppik)		Ergebnisse des Haushaltsvorjahres	Ansätze des Haushaltsvorjahres einschl. Nachträge	Ansatz des Haushaltsjahres	Planungsdaten des Haushaltsfolgejahres	Planungsdaten des zweiten Haushaltsfolgejahres	Planungsdaten des dritten Haushaltsfolgejahres
			2018	2019	2020	2021	2022	2023
			in €	in €	in €	in €	in €	in €
			1	2	3	4	5	6
1.	+	Einzahlungen	810,48	0	0	0	0	0
		61442000 Zuweisungen und Zuschüsse für laufende Zwecke vom Land	810,48	0	0	0	0	0
2.	-	Auszahlungen	19.712,96	22.500	41.400	42.300	42.300	42.300
		72543000 Kostenerstattungen an Gemeinden und Gemeindeverbände	0,00	0	41.400	42.300	42.300	42.300
		72551000 Kostenerstattungen an private Unternehmen	19.331,14	21.000	0	0	0	0
		72559000 Kostenerstattungen an den sonstigen privaten Bereich	381,82	1.500	0	0	0	0
3.	=	Liquiditätssaldo	-18.902,48	-22.500	-41.400	-42.300	-42.300	-42.300

Gemeinde: 73 Gemeinde Sommersdorf

Hauptproduktbereich 3 Soziales und Jugend
 Produktbereich 36 Kinder-, Jugend- und Familienhilfe
 Produktgruppe 366 Einrichtungen der Kinder- und Jugendarbeit
 Produkt 36600 Spielplätze

Nr.	Ein- und Auszahlungsarten (gem. § 4 Absatz 12 GemHVO-Doppik)		Ergebnisse des Haushaltsvorjahres	Ansätze des Haushaltsvorjahres einschl. Nachträge	Ansatz des Haushaltsjahres	Planungsdaten des Haushaltsfolgejahres	Planungsdaten des zweiten Haushaltsfolgejahres	Planungsdaten des dritten Haushaltsfolgejahres
			2018	2019	2020	2021	2022	2023
			in €	in €	in €	in €	in €	in €
			1	2	3	4	5	6
2.	-	Auszahlungen	205,28	500	1.000	1.000	1.000	1.000
		72310000 <i>Unterhaltung der Grundstücke, Außenanlagen, Gebäude und Gebäudeeinrichtungen</i>	205,28	500	1.000	1.000	1.000	1.000
3.	=	Liquiditätssaldo	-205,28	-500	-1.000	-1.000	-1.000	-1.000

Gemeinde: 73 Gemeinde Sommersdorf

Hauptproduktbereich 5 Gestaltung Umwelt
 Produktbereich 54 Verkehrsflächen und -anlagen, ÖPVN
 Produktgruppe 540 Konzessionsabgaben
 Produkt 54000 Konzessionsabgaben

Nr.	Ein- und Auszahlungsarten (gem. § 4 Absatz 12 GemHVO-Doppik)		Ergebnisse des Haushaltsvorjahres	Ansätze des Haushaltsvorjahres einschl. Nachträge	Ansatz des Haushaltsjahres	Planungsdaten des Haushaltsfolgejahres	Planungsdaten des zweiten Haushaltsfolgejahres	Planungsdaten des dritten Haushaltsfolgejahres
			2018	2019	2020	2021	2022	2023
			in €	in €	in €	in €	in €	in €
			1	2	3	4	5	6
1.	+	Einzahlungen	7.298,68	6.000	5.500	5.500	5.500	5.500
		66250000 Konzessionsabgaben	7.298,68	6.000	5.500	5.500	5.500	5.500
3.	=	Liquiditätssaldo	7.298,68	6.000	5.500	5.500	5.500	5.500

Gemeinde: 73 Gemeinde Sommersdorf

Hauptproduktbereich 5 Gestaltung Umwelt
 Produktbereich 54 Verkehrsflächen und -anlagen, ÖPVN
 Produktgruppe 541 Gemeindestraßen
 Produkt 54100 Gemeindestraßen

Nr.	Ein- und Auszahlungsarten (gem. § 4 Absatz 12 GemHVO-Doppik)		Ergebnisse des Haushaltsvorvorjahres	Ansätze des Haushaltsvorjahres einschl. Nachträge	Ansatz des Haushaltsjahres	Planungsdaten des Haushaltsfolgejahres	Planungsdaten des zweiten Haushaltsfolgejahres	Planungsdaten des dritten Haushaltsfolgejahres
			2018	2019	2020	2021	2022	2023
			in €	in €	in €	in €	in €	in €
			1	2	3	4	5	6
1.	+	Einzahlungen	2.375,75	100	100	100	100	100
		61442000 Zuweisungen und Zuschüsse für laufende Zwecke vom Land	148,75	0	0	0	0	0
		61443000 Zuweisungen und Zuschüsse für laufende Zwecke von Gemeinden und Gemeindeverbänden	1.801,94	0	0	0	0	0
		63225000 Entgelte für die Sondernutzung von Straßen	120,00	100	100	100	100	100
		64259000 Kostenerstattungen und Kostenumlagen vom sonstigen privaten Bereich	305,06	0	0	0	0	0
2.	-	Auszahlungen	13.792,09	16.100	23.000	17.000	17.000	17.000
		72200000 Auszahlungen für Energie / Wasser / Abwasser / Abfall	3.579,83	3.300	3.500	3.500	3.500	3.500
		72330000 Unterhaltung des Infrastrukturvermögens	10.212,26	12.600	19.000	13.000	13.000	13.000
		72380000 Unterhaltung der geringwertigen Geräte, Ausrüstungs- und sonstige Gebrauchsgegenstände	0,00	200	500	500	500	500
3.	=	Liquiditätssaldo	-11.416,34	-16.000	-22.900	-16.900	-16.900	-16.900

Gemeinde: 73 Gemeinde Sommersdorf

Hauptproduktbereich 5 Gestaltung Umwelt
 Produktbereich 54 Verkehrsflächen und -anlagen, ÖPVN
 Produktgruppe 542 Kreisstraßen
 Produkt 54200 Kreisstraßen

Nr.	Ein- und Auszahlungsarten (gem. § 4 Absatz 12 GemHVO-Doppik)		Ergebnisse des Haushaltsvorjahres	Ansätze des Haushaltsvorjahres einschl. Nachträge	Ansatz des Haushaltsjahres	Planungsdaten des Haushaltsfolgejahres	Planungsdaten des zweiten Haushaltsfolgejahres	Planungsdaten des dritten Haushaltsfolgejahres
			2018	2019	2020	2021	2022	2023
			in €	in €	in €	in €	in €	in €
			1	2	3	4	5	6
1.	+	Einzahlungen 64259000 Kostenerstattungen und Kostenumlagen vom sonstigen privaten Bereich	36,67 36,67	0 0	0 0	0 0	0 0	0 0
2.	-	Auszahlungen 72200000 Auszahlungen für Energie / Wasser / Abwasser / Abfall 72330000 Unterhaltung des Infrastrukturvermögens	711,42 347,45 363,97	1.000 400 600	1.300 500 800	1.300 500 800	1.300 500 800	1.300 500 800
3.	=	Liquiditätssaldo	-674,75	-1.000	-1.300	-1.300	-1.300	-1.300

Gemeinde: 73 Gemeinde Sommersdorf

Hauptproduktbereich 5 Gestaltung Umwelt
 Produktbereich 55 Natur- und Landschaftspflege
 Produktgruppe 551 Öffentliches Grün, Landschaftsbau (ohne andere Produktzuordnung)
 Produkt 55102 Schlosspark / Parkbühne

Nr.	Ein- und Auszahlungsarten (gem. § 4 Absatz 12 GemHVO-Doppik)		Ergebnisse des Haushaltsvorjahres	Ansätze des Haushaltsvorjahres einschl. Nachträge	Ansatz des Haushaltsjahres	Planungsdaten des Haushaltsfolgejahres	Planungsdaten des zweiten Haushaltsfolgejahres	Planungsdaten des dritten Haushaltsfolgejahres
			2018	2019	2020	2021	2022	2023
			in €	in €	in €	in €	in €	in €
			1	2	3	4	5	6
2.	-	Auszahlungen	2.463,81	300	1.300	300	300	300
		72200000 Auszahlungen für Energie / Wasser / Abwasser / Abfall	190,91	200	200	200	200	200
		72310000 Unterhaltung der Grundstücke, Außenanlagen, Gebäude und Gebäudeeinrichtungen	2.272,90	100	1.100	100	100	100
3.	=	Liquiditätssaldo	-2.463,81	-300	-1.300	-300	-300	-300

Gemeinde: 73 Gemeinde Sommersdorf

Hauptproduktbereich 5 Gestaltung Umwelt
 Produktbereich 55 Natur- und Landschaftspflege
 Produktgruppe 552 Öffentliche Gewässer, Wasserbauliche Anlagen, Gewässerschutz
 Produkt 55200 Wasser-und Bodenverband

Nr.	Ein- und Auszahlungsarten (gem. § 4 Absatz 12 GemHVO-Doppik)		Ergebnisse des Haushaltsvorjahres	Ansätze des Haushaltsvorjahres einschl. Nachträge	Ansatz des Haushaltsjahres	Planungsdaten des Haushaltsfolgejahres	Planungsdaten des zweiten Haushaltsfolgejahres	Planungsdaten des dritten Haushaltsfolgejahres
			2018	2019	2020	2021	2022	2023
			in €	in €	in €	in €	in €	in €
			1	2	3	4	5	6
1.	+	Einzahlungen <i>63200000 Benutzungsgebühren, Beiträge und ähnliche Entgelte, Kostenerstattungen</i>	10.952,50 10.952,50	14.100 14.100	15.000 15.000	15.000 15.000	15.000 15.000	15.000 15.000
2.	-	Auszahlungen <i>72544000 Kostenerstattungen an Zweckverbände</i>	12.219,91 12.219,91	14.500 14.500	16.700 16.700	16.700 16.700	16.700 16.700	16.700 16.700
3.	=	Liquiditätssaldo	-1.267,41	-400	-1.700	-1.700	-1.700	-1.700

Gemeinde: 73 Gemeinde Sommersdorf

Hauptproduktbereich 5 Gestaltung Umwelt
 Produktbereich 55 Natur- und Landschaftspflege
 Produktgruppe 552 Öffentliche Gewässer, Wasserbauliche Anlagen, Gewässerschutz
 Produkt 55201 Hafen

Nr.	Ein- und Auszahlungsarten (gem. § 4 Absatz 12 GemHVO-Doppik)		Ergebnisse des Haushaltsvorjahres	Ansätze des Haushaltsvorjahres einschl. Nachträge	Ansatz des Haushaltsjahres	Planungsdaten des Haushaltsfolgejahres	Planungsdaten des zweiten Haushaltsfolgejahres	Planungsdaten des dritten Haushaltsfolgejahres
			2018	2019	2020	2021	2022	2023
			in €	in €	in €	in €	in €	in €
			1	2	3	4	5	6
1.	+	Einzahlungen	1.321,98	1.200	1.200	1.200	1.200	1.200
		64110000 Mieten und Pachten, Erbbauzinsen	1.311,24	1.200	1.200	1.200	1.200	1.200
		64259000 Kostenerstattungen und Kostenumlagen vom sonstigen privaten Bereich	10,74	0	0	0	0	0
2.	-	Auszahlungen	361,37	700	1.300	700	700	700
		72200000 Auszahlungen für Energie / Wasser / Abwasser / Abfall	182,87	300	300	300	300	300
		72310000 Unterhaltung der Grundstücke, Außenanlagen, Gebäude und Gebäudeeinrichtungen	178,50	400	1.000	400	400	400
3.	=	Liquiditätssaldo	960,61	500	-100	500	500	500

Hauptproduktbereich 5 Gestaltung Umwelt
 Produktbereich 55 Natur- und Landschaftspflege
 Produktgruppe 552 Öffentliche Gewässer, Wasserbauliche Anlagen, Gewässerschutz
 Produkt 55202 Sommersdorfer Mühlbach

Nr.	Ein- und Auszahlungsarten (gem. § 4 Absatz 12 GemHVO-Doppik)		Ergebnisse des Haushaltsvorvorjahres	Ansätze des Haushaltsvorjahres einschl. Nachträge	Ansatz des Haushaltsjahres	Planungsdaten des Haushaltsfolgejahres	Planungsdaten des zweiten Haushaltsfolgejahres	Planungsdaten des dritten Haushaltsfolgejahres
			2018	2019	2020	2021	2022	2023
			in €	in €	in €	in €	in €	in €
			1	2	3	4	5	6
2.	-	Auszahlungen	10.738,00	0	0	0	0	0
		72330000 Unterhaltung des Infrastrukturvermögens	10.738,00	0	0	0	0	0
3.	=	Liquiditätssaldo	-10.738,00	0	0	0	0	0

Hauptproduktbereich 5 Gestaltung Umwelt
 Produktbereich 57 Wirtschaft und Tourismus
 Produktgruppe 571 Wirtschaftsförderung
 Produkt 57100 AGH- Maßnahmen / AGH-Unterstellraum

Nr.	Ein- und Auszahlungsarten (gem. § 4 Absatz 12 GemHVO-Doppik)		Ergebnisse des Haushaltsvorjahres	Ansätze des Haushaltsvorjahres einschl. Nachträge	Ansatz des Haushaltsjahres	Planungsdaten des Haushaltsfolgejahres	Planungsdaten des zweiten Haushaltsfolgejahres	Planungsdaten des dritten Haushaltsfolgejahres
			2018	2019	2020	2021	2022	2023
			in €	in €	in €	in €	in €	in €
			1	2	3	4	5	6
2.	-	Auszahlungen	3.512,84	5.600	4.600	4.600	4.600	4.600
		72200000 Auszahlungen für Energie / Wasser / Abwasser / Abfall	0,00	200	100	100	100	100
		72310000 Unterhaltung der Grundstücke, Außenanlagen, Gebäude und Gebäudeeinrichtungen	19,25	1.100	100	100	100	100
		72320000 Bewirtschaftung der Grundstücke, Außenanlagen, Gebäude und Gebäudeeinrichtungen	52,16	100	100	100	100	100
		72350000 Fahrzeugunterhaltung	2.884,90	3.400	3.400	3.400	3.400	3.400
		72380000 Unterhaltung der geringwertigen Geräte, Ausrüstungs- und sonstige Gebrauchsgegenstände	0,00	100	100	100	100	100
		76411000 Gebäudeversicherungen	266,53	300	300	300	300	300
		76412000 Kfz-Versicherungen	0,00	100	200	200	200	200
		76820000 Kraftfahrzeugsteuer	290,00	300	300	300	300	300
3.	=	Liquiditätssaldo	-3.512,84	-5.600	-4.600	-4.600	-4.600	-4.600

Gemeinde: 73 Gemeinde Sommersdorf

Hauptproduktbereich 5 Gestaltung Umwelt
 Produktbereich 57 Wirtschaft und Tourismus
 Produktgruppe 573 Allgemeine Einrichtungen und Unternehmen
 Produkt 57300 Gemeinderäume im Gutshaus

Nr.	Ein- und Auszahlungsarten (gem. § 4 Absatz 12 GemHVO-Doppik)		Ergebnisse des Haushaltsvorvorjahres	Ansätze des Haushaltsvorjahres einschl. Nachträge	Ansatz des Haushaltsjahres	Planungsdaten des Haushaltsfolgejahres	Planungsdaten des zweiten Haushaltsfolgejahres	Planungsdaten des dritten Haushaltsfolgejahres
			2018	2019	2020	2021	2022	2023
			in €	in €	in €	in €	in €	in €
			1	2	3	4	5	6
1.	+	Einzahlungen	991,00	10.700	1.000	1.000	1.000	1.000
		61442000 Zuweisungen und Zuschüsse für laufende Zwecke vom Land	0,00	10.000	0	0	0	0
		64110000 Mieten und Pachten, Erbbauzinsen	970,00	700	1.000	1.000	1.000	1.000
		64259000 Kostenerstattungen und Kostenumlagen vom sonstigen privaten Bereich	21,00	0	0	0	0	0
2.	-	Auszahlungen	1.446,21	19.100	1.700	1.600	1.600	1.600
		72200000 Auszahlungen für Energie / Wasser / Abwasser / Abfall	730,56	1.000	1.000	1.000	1.000	1.000
		72310000 Unterhaltung der Grundstücke, Außenanlagen, Gebäude und Gebäudeeinrichtungen	0,00	17.700	200	200	200	200
		72320000 Bewirtschaftung der Grundstücke, Außenanlagen, Gebäude und Gebäudeeinrichtungen	68,26	100	100	100	100	100
		72370000 Unterhaltung der Betriebs- und Geschäftsausstattung	0,00	100	100	100	100	100
		72380000 Unterhaltung der geringwertigen Geräte, Ausrüstungs- und sonstige Gebrauchsgegenstände	626,11	100	200	100	100	100
		76411000 Gebäudeversicherungen	21,28	100	100	100	100	100
3.	=	Liquiditätssaldo	-455,21	-8.400	-700	-600	-600	-600

Hauptproduktbereich 5 Gestaltung Umwelt
 Produktbereich 57 Wirtschaft und Tourismus
 Produktgruppe 575 Tourismus
 Produkt 57500 Tourismusförderung

Nr.	Ein- und Auszahlungsarten (gem. § 4 Absatz 12 GemHVO-Doppik)		Ergebnisse des Haushaltsvorjahres	Ansätze des Haushaltsvorjahres einschl. Nachträge	Ansatz des Haushaltsjahres	Planungsdaten des Haushaltsfolgejahres	Planungsdaten des zweiten Haushaltsfolgejahres	Planungsdaten des dritten Haushaltsfolgejahres
			2018	2019	2020	2021	2022	2023
			in €	in €	in €	in €	in €	in €
			1	2	3	4	5	6
2.	-	Auszahlungen	246,97	800	800	800	800	800
		76350000 Öffentliche Bekanntmachungen	59,88	600	600	600	600	600
		76420000 Beiträge zu Wirtschaftsverbänden, Berufsvertretungen und Vereinen	187,09	200	200	200	200	200
3.	=	Liquiditätssaldo	-246,97	-800	-800	-800	-800	-800

Gemeinde: 73 Gemeinde Sommersdorf

Hauptproduktbereich 6 Zentrale Finanzleistungen
 Produktbereich 61 Allgemeine Finanzwirtschaft
 Produktgruppe 611 Steuern, allgemeine Zuweisungen, allgemeine Umlagen
 Produkt 61100 Steuern, Allgemeine Zuweisungen, allgemeine Umlagen

Nr.	Ein- und Auszahlungsarten (gem. § 4 Absatz 12 GemHVO-Doppik)		Ergebnisse des Haushaltsvorjahres	Ansätze des Haushaltsvorjahres einschl. Nachträge	Ansatz des Haushaltsjahres	Planungsdaten des Haushaltsfolgejahres	Planungsdaten des zweiten Haushaltsfolgejahres	Planungsdaten des dritten Haushaltsfolgejahres
			2018	2019	2020	2021	2022	2023
			in €	in €	in €	in €	in €	in €
			1	2	3	4	5	6
1.	+	Einzahlungen	184.719,56	194.900	228.300	223.100	223.100	223.100
		60110000 Grundsteuer A	10.541,63	10.300	10.000	10.000	10.000	10.000
		60120000 Grundsteuer B	23.988,58	23.400	24.000	24.000	24.000	24.000
		60130000 Gewerbesteuer	19.144,95	17.500	18.000	18.000	18.000	18.000
		60210000 Gemeindeanteil an der Einkommensteuer	59.666,54	63.800	65.200	65.200	65.200	65.200
		60220000 Gemeindeanteil an der Umsatzsteuer	2.229,59	2.500	2.200	2.200	2.200	2.200
		60320000 Hundesteuer	810,59	800	800	800	800	800
		60521000 Familienleistungsausgleich	11.233,54	11.300	0	0	0	0
		61110000 Schlüsselzuweisungen vom Land	56.983,14	65.300	102.900	102.900	102.900	102.900
		61620000 Allgemeine Umlagen von Gemeinden und Gemeindeverbänden	0,00	0	5.200	0	0	0
		67920000 Vollverzinsung aus Gewerbesteuer (§ 233a AO)	121,00	0	0	0	0	0
2.	-	Auszahlungen	135.215,89	129.700	141.900	141.900	141.900	141.900
		74310000 Gewerbesteuerumlage	2.101,43	2.000	2.000	2.000	2.000	2.000
		74421000 Allgemeine Umlagen an Landkreise	92.959,83	90.500	87.000	87.000	87.000	87.000
		74422000 Allgemeine Umlagen an Amt oder geschäftsführende Gemeinde	40.126,63	37.200	52.900	52.900	52.900	52.900
		77910000 Sonstige Zinsen und sonstige Finanzauszahlungen aus der Vollverzinsung der Gewerbesteuer (§ 233a AO)	28,00	0	0	0	0	0
3.	=	Liquiditätssaldo	49.503,67	65.200	86.400	81.200	81.200	81.200

Gemeinde: 73 Gemeinde Sommersdorf

Hauptproduktbereich 6 Zentrale Finanzleistungen
 Produktbereich 61 Allgemeine Finanzwirtschaft
 Produktgruppe 612 Sonstige allgemeine Finanzwirtschaft (ohne direkte Produktzuordnung)
 Produkt 61200 Sonstige allgemeine Finanzwirtschaft

Nr.	Ein- und Auszahlungsarten (gem. § 4 Absatz 12 GemHVO-Doppik)		Ergebnisse des Haushaltsvorjahres	Ansätze des Haushaltsvorjahres einschl. Nachträge	Ansatz des Haushaltsjahres	Planungsdaten des Haushaltsfolgejahres	Planungsdaten des zweiten Haushaltsfolgejahres	Planungsdaten des dritten Haushaltsfolgejahres
			2018	2019	2020	2021	2022	2023
			in €	in €	in €	in €	in €	in €
			1	2	3	4	5	6
1.	+	Einzahlungen <i>67151000 Zinseinzahlungen für Kredite von inländischen Banken</i>	161,46 161,46	0 0	0 0	0 0	0 0	0 0
2.	-	Auszahlungen <i>77430000 Zinsauszahlungen und sonstige Finanzauszahlungen an Gemeinden und Gemeindeverbände</i>	0,00 0,00	500 500	500 500	0 0	0 0	0 0
3.	=	Liquiditätssaldo	161,46	-500	-500	0	0	0

Hauptproduktbereich 6 Zentrale Finanzleistungen
 Produktbereich 62 Beteiligungen, Sondervermögen
 Produktgruppe 626 Beteiligungen, Anteile, Wertpapiere des Anlagevermögens
 Produkt 62600 Beteiligung, Anteile und Wertpapiere des Anlagevermögens

Nr.	Ein- und Auszahlungsarten (gem. § 4 Absatz 12 GemHVO-Doppik)		Ergebnisse des Haushaltsvorjahres	Ansätze des Haushaltsvorjahres einschl. Nachträge	Ansatz des Haushaltsjahres	Planungsdaten des Haushaltsfolgejahres	Planungsdaten des zweiten Haushaltsfolgejahres	Planungsdaten des dritten Haushaltsfolgejahres
			2018	2019	2020	2021	2022	2023
			in €	in €	in €	in €	in €	in €
			1	2	3	4	5	6
1.	+	Einzahlungen <i>67600000 Finanzeinzahlungen aus Sondervermögen mit Sonderrechnung, Zweckverbänden, Anstalten des öffentlichen Rechts und rechtsfähigen kommunalen Stiftungen</i>	1.414,27 1.414,27	1.000 1.000	1.000 1.000	1.000 1.000	1.000 1.000	1.000 1.000
3.	=	Liquiditätssaldo	1.414,27	1.000	1.000	1.000	1.000	1.000

Übersicht über die Zusammensetzung und Entwicklung des Saldos der liquiden Mittel und der Kredite zur Sicherung der Zahlungsfähigkeit im Finanzplanungszeitraum 2020

Seite : 25
 Datum: 02.12.2019
 Uhrzeit: 10:04:58

Gemeinde: 73 Gemeinde Sommersdorf

lfd. Nr.		Ergebnisse des Haushaltsvorjahres	Ansätze des Haushaltsvorjahres einschl. Nachträge	Ansatz des Haushaltsjahres	Planungsdaten des Haushaltsfolgejahres	Planungsdaten des zweiten Haushaltsfolgejahres	Planungsdaten des dritten Haushaltsfolgejahres
		2018	2019	2020	2021	2022	2023
		in €	in €	in €	in €	in €	in €
		1	2	3	4	5	6
1	Forderungen gegenüber dem Amt aus dem Zahlungsmittelbestand zum 31. Dezember des Haushaltsvorjahres (gemäß § 47 Absatz 4 Nummer 2.2.6.1 GemHVO-Doppik)	209.259,39	126.231	105.731	102.831	88.131	70.431
2	- Verbindlichkeiten gegenüber dem Amt aus dem Zahlungsmittelbestand zum 31. Dezember des Haushaltsvorjahres (gemäß § 47 Absatz 5 Nummer 4.10.1 GemHVO-Doppik)	0,00	0	0	0	0	0
3	= Saldo der Forderungen und Verbindlichkeiten gegenüber dem Amt aus dem Zahlungsmittelbestand zum 31. Dezember des Haushaltsvorjahres	209.259,39	126.231	105.731	102.831	88.131	70.431
Saldo laufende Ein- und Auszahlungen zum 31. Dezember des Haushaltsvorjahres							
4	Saldo laufende Ein- und Auszahlungen zum 31. Dezember des Haushaltsvorjahres	278.810,87	278.246	258.046	221.846	194.746	164.646
5	+ Korrektur des Vortrages	0,00	0	0	0	0	0
6	+ Saldo der ordentlichen und außerordentlichen Ein- und Auszahlungen (§ 3 Absatz 1 Satz 1 Nummer 22 GemHVO-Doppik)	-564,24	-20.200	-36.200	-27.100	-30.100	-27.100
7	- Planmäßige Tilgung von Krediten für Investitionen und Investitionsförderungsmaßnahmen (§ 3 Absatz 1 Satz 1 Nummer 42 GemHVO-Doppik)	0,00	0	0	0	0	0
8	+ Saldo laufende Ein- und Auszahlungen zum 31. Dezember des Haushaltsjahres	278.246,63	258.046	221.846	194.746	164.646	137.546
Saldo der Ein- und Auszahlungen aus Investitionstätigkeit zum 31. Dezember des Haushaltsvorjahres							
9	Saldo der Ein- und Auszahlungen aus Investitionstätigkeit zum 31. Dezember des Haushaltsvorjahres	-69.547,32	-152.011	-152.311	-119.011	-106.611	-94.211
10	+ Korrektur des Vortrages	0,00	0	0	0	0	0
11	+ Saldo der Ein- und Auszahlungen aus Investitionstätigkeit (§ 3 Absatz 1 Satz 1 Nummer 39 GemHVO-Doppik)	-82.463,84	-300	33.300	12.400	12.400	10.500
12	+ Saldo der Ein- und Auszahlungen aus Krediten für Investitionen und Investitionsförderungsmaßnahmen (ohne planmäßige Tilgung)	0,00	0	0	0	0	0
13	+ Saldo der Ein- und Auszahlungen aus Investitionstätigkeit zum 31. Dezember des Haushaltsjahres	-152.011,16	-152.311	-119.011	-106.611	-94.211	-83.711
Saldo der durchlaufenden Gelder und ungeklärte Zahlungsvorgänge zum 31. Dezember des Haushaltsvorjahres							
14	Saldo der durchlaufenden Gelder und ungeklärte Zahlungsvorgänge zum 31. Dezember des Haushaltsvorjahres	-4,16	-4	-4	-4	-4	-4
15	+ Korrektur des Vortrages	0,00	0	0	0	0	0
16	+ Saldo der durchlaufenden Gelder und ungeklärten Zahlungsvorgänge (§ 3 Absatz 1 Satz 1 Nummer 45 GemHVO-Doppik)	0,00	0	0	0	0	0
17	+ Saldo der durchlaufenden Gelder und ungeklärte Zahlungsvorgänge zum 31. Dezember des Haushaltsjahres	-4,16	-4	-4	-4	-4	-4
Saldo der Forderungen und Verbindlichkeiten gegenüber dem Amt aus dem Zahlungsmittelbestand zum 31. Dezember des Haushaltsjahres							
18	= Saldo der Forderungen und Verbindlichkeiten gegenüber dem Amt aus dem Zahlungsmittelbestand zum 31. Dezember des Haushaltsjahres	126.231,31	105.731	102.831	88.131	70.431	53.831

Investitionsübersicht 2020

Gemeinde: 73 Gemeinde Sommersdorf

Hauptproduktbereich 1 Zentrale Verwaltung
 Produktbereich 11 Innere Verwaltung
 Produktgruppe 114 Zentrale Dienste
 Produkt 11401 Zentrales Grundstücks- und Gebäudeverwaltung
 Ohne Projektzuordnung

fd. Nr.	Einzahlungs- und Auszahlungsarten (gemäß § 4 Absatz 12 bis 14 GemHVO-Doppik)		Ergebnisse des Haushalts- vorjahres	Ansätze des Haushalts- vorjahres einschl. Nachträge	Ansatz des Haushalts- jahres	Planungs- daten des Haushalts- folgejahres	Planungs- daten des zweiten Haushalts- folgejahres	Planungs- daten des dritten Haushalts- folgejahres	Planungsdaten der weiteren Haushaltsjahre bis zum Abschluss der Maßnahme	bis einschließlich des Haushaltsvor- jahres bereit- gestellte Mittel	Gesamt- -aus- zahlungen	davon bereits geleistet
			2018	2019	2020	2021	2022	2023				
			1	2	3	4	5	6	7	8	9	10
			in €	in €	in €	in €	in €	in €	in €	in €	in €	in €
26	+	Einzahlungen aus Sachanlagen	0,00	0	0	0	0	0	0	24.952	24.952	0
		<i>68510290 Einzahlungen für Sonstige unbebaute Grundstücke</i>	<i>0,00</i>	<i>0</i>	<i>0</i>	<i>0</i>	<i>0</i>	<i>0</i>	<i>0</i>	<i>24.952</i>	<i>24.952</i>	<i>0</i>
31	=	Summe der Einzahlungen aus Investitionstätigkeit	0,00	0	0	0	0	0	0	24.952	24.952	0
		darunter:										
39	=	Saldo aus den Ein- und Auszahlungen aus Investitionstätigkeit	0,00	0	0	0	0	0	0	24.952	24.952	0

Investitionsübersicht 2020

Gemeinde: 73 Gemeinde Sommersdorf

Hauptproduktbereich 1 Zentrale Verwaltung
 Produktbereich 12 Sicherheit und Ordnung
 Produktgruppe 126 Brandschutz
 Produkt 12600 Gemeindefeuerwehr
 Ohne Projektzuordnung

fd. Nr.		Einzahlungs- und Auszahlungsarten (gemäß § 4 Absatz 12 bis 14 GemHVO-Doppik)	Ergebnisse des Haushalts- vorjahres	Ansätze des Haushalts- vorjahres einschl. Nachträge	Ansatz des Haushalts- jahres	Planungs- daten des Haushalts- folgejahres	Planungs- daten des zweiten Haushalts- folgejahres	Planungs- daten des dritten Haushalts- folgejahres	Planungsdaten der weiteren Haushaltsjahre bis zum Abschluss der Maßnahme	bis einschließlich des Haushaltsvor- jahres bereit- gestellte Mittel	Gesamt- -aus- zahlungen	davon bereits geleistet	
			2018	2019	2020	2021	2022	2023					
			1	2	3	4	5	6	7	8	9	10	
			in €	in €	in €	in €	in €	in €	in €	in €	in €	in €	in €
23	+	Einzahlungen aus Investitionszuwendungen	0,00	0	0	0	0	0	0	0	8.358	8.358	0
		68142000 Investitionszuwendungen vom Land	0,00	0	0	0	0	0	0	0	2.240	2.240	0
		68143000 Investitionszuwendungen von Gemeinden und Gemeindeverbänden	0,00	0	0	0	0	0	0	0	6.118	6.118	0
31	=	Summe der Einzahlungen aus Investitionstätigkeit	0,00	0	0	0	0	0	0	0	8.358	8.358	0
32	-	Auszahlungen für immaterielle Vermögensgegenstände	0,00	3.000	0	0	0	0	0	0	3.250	3.250	0
		78400000 Auszahlungen für immaterielle Vermögensgegenstände	0,00	3.000	0	0	0	0	0	0	3.250	3.250	0
33	-	Auszahlungen für Sachanlagen	0,00	3.500	3.500	3.500	3.500	3.500	3.500	0	34.217	48.217	0
		78532490 Auszahlungen für Bauten von sonstigen Infrastrukturvermögen	0,00	0	0	0	0	0	0	0	24.901	24.901	0
		78560000 Auszahlungen für Fahrzeuge, Maschinen und technische Anlagen	0,00	3.500	3.500	3.500	3.500	3.500	3.500	0	3.500	17.500	0
		78570820 Auszahlungen für Betriebs- und Geschäftsausstattung	0,00	0	0	0	0	0	0	0	3.837	3.837	0
		78570827 Auszahlungen für Geringwertige Vermögensgegenstände	0,00	0	0	0	0	0	0	0	1.978	1.978	0
38	=	Summe der Auszahlungen aus Investitionstätigkeit	0,00	6.500	3.500	3.500	3.500	3.500	3.500	0	37.467	51.467	0
		darunter:											
39	=	Saldo aus den Ein- und Auszahlungen aus Investitionstätigkeit	0,00	-6.500	-3.500	-3.500	-3.500	-3.500	-3.500	0	-29.108	-43.108	0

Investitionsübersicht 2020

Gemeinde: 73 Gemeinde Sommersdorf

Hauptproduktbereich 1 Zentrale Verwaltung
 Produktbereich 12 Sicherheit und Ordnung
 Produktgruppe 126 Brandschutz
 Produkt 12600 Gemeindefeuerwehr
 Projekt F003 Garagenbau für FFW-Fahrzeug

fd. Nr.	Einzahlungs- und Auszahlungsarten (gemäß § 4 Absatz 12 bis 14 GemHVO-Doppik)	Ergebnisse des Haushaltsvorjahres	Ansätze des Haushaltsvorjahres einschl. Nachträge	Ansatz des Haushaltsjahres	Planungsdaten des Haushaltsfolgejahres	Planungsdaten des zweiten Haushaltsfolgejahres	Planungsdaten des dritten Haushaltsfolgejahres	Planungsdaten der weiteren Haushaltsjahre bis zum Abschluss der Maßnahme	bis einschließlich des Haushaltsvorjahres bereitgestellte Mittel	Gesamt-auszahlungen	davon bereits geleistet
		2018	2019	2020	2021	2022	2023				
		1	2	3	4	5	6	7	8	9	10
		in €	in €	in €	in €	in €	in €	in €	in €	in €	in €
33	- Auszahlungen für Sachanlagen <i>78590960 Auszahlungen für Anlagen im Bau</i>	0,00	0	10.000	0	0	0	0	0	10.000	0
38	= Summe der Auszahlungen aus Investitionstätigkeit	0,00	0	10.000	0	0	0	0	0	10.000	0
	darunter:										
39	= Saldo aus den Ein- und Auszahlungen aus Investitionstätigkeit	0,00	0	-10.000	0	0	0	0	0	-10.000	0

Investitionsübersicht 2020

Gemeinde: 73 Gemeinde Sommersdorf

Hauptproduktbereich 3 Soziales und Jugend
 Produktbereich 36 Kinder-, Jugend- und Familienhilfe
 Produktgruppe 366 Einrichtungen der Kinder- und Jugendarbeit
 Produkt 36600 Spielplätze
 Ohne Projektzuordnung

fd. Nr.	Einzahlungs- und Auszahlungsarten (gemäß § 4 Absatz 12 bis 14 GemHVO-Doppik)	Ergebnisse des Haushaltsvorjahres	Ansätze des Haushaltsvorjahres einschl. Nachträge	Ansatz des Haushaltsjahres	Planungsdaten des Haushaltsfolgejahres	Planungsdaten des zweiten Haushaltsfolgejahres	Planungsdaten des dritten Haushaltsfolgejahres	Planungsdaten der weiteren Haushaltsjahre bis zum Abschluss der Maßnahme	bis einschließlich des Haushaltsvorjahres bereitgestellte Mittel	Gesamt-auszahlungen	davon bereits geleistet
		2018	2019	2020	2021	2022	2023				
		1	2	3	4	5	6	7	8	9	10
		in €	in €	in €	in €	in €	in €	in €	in €	in €	in €
33	- Auszahlungen für Sachanlagen	0,00	0	0	0	0	0	0	24.209	24.209	0
	78570820 Auszahlungen für Betriebs- und Geschäftsausstattung	0,00	0	0	0	0	0	0	24.209	24.209	0
38	= Summe der Auszahlungen aus Investitionstätigkeit	0,00	0	0	0	0	0	0	24.209	24.209	0
	darunter:										
39	= Saldo aus den Ein- und Auszahlungen aus Investitionstätigkeit	0,00	0	0	0	0	0	0	-24.209	-24.209	0

Investitionsübersicht 2020

Gemeinde: 73 Gemeinde Sommersdorf

Hauptproduktbereich 3 Soziales und Jugend
 Produktbereich 36 Kinder-, Jugend- und Familienhilfe
 Produktgruppe 366 Einrichtungen der Kinder- und Jugendarbeit
 Produkt 36600 Spielplätze
 Projekt P001 Spielplatzbau
 Projekterläuterungen: über LEADER

fd. Nr.	Einzahlungs- und Auszahlungsarten (gemäß § 4 Absatz 12 bis 14 GemHVO-Doppik)		Ergebnisse des Haushalts- vorvorjahres	Ansätze des Haushalts- vorjahres einschl. Nachträge	Ansatz des Haushalts- jahres	Planungs- daten des Haushalts- folgejahres	Planungs- daten des zweiten Haushalts- folgejahres	Planungs- daten des dritten Haushalts- folgejahres	Planungsdaten der weiteren Haushaltsjahre bis zum Abschluss der Maßnahme	bis einschließlich des Haushaltsvor- jahres bereit- gestellte Mittel	Gesamt- -aus- zahlungen	davon bereits geleistet
			2018	2019	2020	2021	2022	2023				
			1	2	3	4	5	6	7	8	9	10
			in €	in €	in €	in €	in €	in €	in €	in €	in €	in €
23	+	Einzahlungen aus Investitionszuwendungen <i>68140000 Investitionszuwendungen von der EU</i>	0,00 <i>0,00</i>	0 <i>0</i>	0 <i>0</i>	0 <i>0</i>	0 <i>0</i>	0 <i>0</i>	0 <i>0</i>	0 <i>0</i>	15.785 <i>15.785</i>	0 <i>0</i>
31	=	Summe der Einzahlungen aus Investitionstätigkeit	0,00	0	0	0	0	0	0	0	15.785	15.785
		darunter:										
39	=	Saldo aus den Ein- und Auszahlungen aus Investitionstätigkeit	0,00	0	0	0	0	0	0	0	15.785	15.785

Investitionsübersicht 2020

Gemeinde: 73 Gemeinde Sommersdorf

Hauptproduktbereich 5 Gestaltung Umwelt
 Produktbereich 54 Verkehrsflächen und -anlagen, ÖPVN
 Produktgruppe 541 Gemeindestraßen
 Produkt 54100 Gemeindestraßen
 Ohne Projektzuordnung

fd. Nr.	Einzahlungs- und Auszahlungsarten (gemäß § 4 Absatz 12 bis 14 GemHVO-Doppik)	Ergebnisse des Haushaltsvorjahres	Ansätze des Haushaltsvorjahres einschl. Nachträge	Ansatz des Haushaltsjahres	Planungsdaten des Haushaltsfolgejahres	Planungsdaten des zweiten Haushaltsfolgejahres	Planungsdaten des dritten Haushaltsfolgejahres	Planungsdaten der weiteren Haushaltsjahre bis zum Abschluss der Maßnahme	bis einschließlich des Haushaltsvorjahres bereitgestellte Mittel	Gesamt -auszahlungen	davon bereits geleistet	
		2018	2019	2020	2021	2022	2023					
		1	2	3	4	5	6	7	8	9	10	
		in €	in €	in €	in €	in €	in €	in €	in €	in €	in €	in €
33	- Auszahlungen für Sachanlagen	0,00	0	0	0	0	0	0	0	272.268	272.268	0
	<i>78531000 Auszahlungen für den Erwerb von Grundstücken von Infrastrukturvermögen</i>	<i>0,00</i>	<i>0</i>	<i>0</i>	<i>0</i>	<i>0</i>	<i>0</i>	<i>0</i>	<i>0</i>	<i>272.268</i>	<i>272.268</i>	<i>0</i>
38	= Summe der Auszahlungen aus Investitionstätigkeit	0,00	0	0	0	0	0	0	0	272.268	272.268	0
	darunter:											
39	= Saldo aus den Ein- und Auszahlungen aus Investitionstätigkeit	0,00	0	0	0	0	0	0	0	-272.268	-272.268	0

Investitionsübersicht 2020

Gemeinde: 73 Gemeinde Sommersdorf

Hauptproduktbereich 5 Gestaltung Umwelt
 Produktbereich 54 Verkehrsflächen und -anlagen, ÖPVN
 Produktgruppe 541 Gemeindestraßen
 Produkt 54100 Gemeindestraßen
 Projekt S001 Ausbau Straße nach Neu-Sommerdorf

fd. Nr.	Einzahlungs- und Auszahlungsarten (gemäß § 4 Absatz 12 bis 14 GemHVO-Doppik)	Ergebnisse des Haushaltsvorjahres	Ansätze des Haushaltsvorjahres einschl. Nachträge	Ansatz des Haushaltsjahres	Planungsdaten des Haushaltsfolgejahres	Planungsdaten des zweiten Haushaltsfolgejahres	Planungsdaten des dritten Haushaltsfolgejahres	Planungsdaten der weiteren Haushaltsjahre bis zum Abschluss der Maßnahme	bis einschließlich des Haushaltsvorjahres bereitgestellte Mittel	Gesamt-auszahlungen	davon bereits geleistet
		2018	2019	2020	2021	2022	2023				
		1	2	3	4	5	6	7	8	9	10
		in €	in €	in €	in €	in €	in €	in €	in €	in €	in €
33	- Auszahlungen für Sachanlagen <i>78590960 Auszahlungen für Anlagen im Bau</i>	0,00	0	25.000	0	0	0	0	0	25.000	0
38	= Summe der Auszahlungen aus Investitionstätigkeit	0,00	0	25.000	0	0	0	0	0	25.000	0
	darunter:										
39	= Saldo aus den Ein- und Auszahlungen aus Investitionstätigkeit	0,00	0	-25.000	0	0	0	0	0	-25.000	0

Investitionsübersicht 2020

Gemeinde: 73 Gemeinde Sommersdorf

Hauptproduktbereich 5 Gestaltung Umwelt
 Produktbereich 54 Verkehrsflächen und -anlagen, ÖPVN
 Produktgruppe 541 Gemeindestraßen
 Produkt 54100 Gemeindestraßen
 Projekt S110 Straßenbau Weg zum See
 Projekterläuterungen: über Ländlichen Wegebau LW Nr.: 12

fd. Nr.	Einzahlungs- und Auszahlungsarten (gemäß § 4 Absatz 12 bis 14 GemHVO-Doppik)		Ergebnisse des Haushalts- vorvorjahres	Ansätze des Haushalts- vorjahres einschl. Nachträge	Ansatz des Haushalts- jahres	Planungs- daten des Haushalts- folgejahres	Planungs- daten des zweiten Haushalts- folgejahres	Planungs- daten des dritten Haushalts- folgejahres	Planungsdaten der weiteren Haushaltsjahre bis zum Abschluss der Maßnahme	bis einschließlich des Haushaltsvor- jahres bereit- gestellte Mittel	Gesamt- -aus- zahlungen	davon bereits geleistet	
			2018	2019	2020	2021	2022	2023					
			1	2	3	4	5	6	7	8	9	10	
			in €	in €	in €	in €	in €	in €	in €	in €	in €	in €	in €
23	+	Einzahlungen aus Investitionszuwendungen <i>68142000 Investitionszuwendungen vom Land</i>	0,00	0	0	0	0	0	0	0	182.759	182.759	0
31	=	Summe der Einzahlungen aus Investitionstätigkeit	0,00	0	0	0	0	0	0	0	182.759	182.759	0
		darunter:											
39	=	Saldo aus den Ein- und Auszahlungen aus Investitionstätigkeit	0,00	0	0	0	0	0	0	0	182.759	182.759	0

Investitionsübersicht 2020

Gemeinde: 73 Gemeinde Sommersdorf

Hauptproduktbereich 5 Gestaltung Umwelt
 Produktbereich 55 Natur- und Landschaftspflege
 Produktgruppe 552 Öffentliche Gewässer, Wasserbauliche Anlagen, Gewässerschutz
 Produkt 55201 Hafen
 Projekt W002 Hafenausbau

fd. Nr.	Einzahlungs- und Auszahlungsarten (gemäß § 4 Absatz 12 bis 14 GemHVO-Doppik)		Ergebnisse des Haushalts- vorvorjahres	Ansätze des Haushalts- vorjahres einschl. Nachträge	Ansatz des Haushalts- jahres	Planungs- daten des Haushalts- folgejahres	Planungs- daten des zweiten Haushalts- folgejahres	Planungs- daten des dritten Haushalts- folgejahres	Planungsdaten der weiteren Haushaltsjahre bis zum Abschluss der Maßnahme	bis einschließlich des Haushaltsvor- jahres bereit- gestellte Mittel	Gesamt- aus- zahlungen	davon bereits geleistet
			2018	2019	2020	2021	2022	2023				
			1	2	3	4	5	6	7	8	9	10
			in €	in €	in €	in €	in €	in €	in €	in €	in €	in €
23	+	Einzahlungen aus Investitionszuwendungen <i>68170000 Anzahlungen auf Sonderposten zum Anlagevermögen</i>	0,00 <i>0,00</i>	553.100 <i>553.100</i>	1.416.400 <i>1.416.400</i>	0 <i>0</i>	0 <i>0</i>	0 <i>0</i>	0 <i>0</i>	553.100 <i>553.100</i>	1.969.500 <i>1.969.500</i>	0 <i>0</i>
31	=	Summe der Einzahlungen aus Investitionstätigkeit	0,00	553.100	1.416.400	0	0	0	0	553.100	1.969.500	0
33	-	Auszahlungen für Sachanlagen <i>78590960 Auszahlungen für Anlagen im Bau</i>	80.945,84 <i>80.945,84</i>	553.100 <i>553.100</i>	1.360.500 <i>1.360.500</i>	0 <i>0</i>	0 <i>0</i>	0 <i>0</i>	0 <i>0</i>	635.473 <i>635.473</i>	1.995.973 <i>1.995.973</i>	0 <i>0</i>
38	=	Summe der Auszahlungen aus Investitionstätigkeit	80.945,84	553.100	1.360.500	0	0	0	0	635.473	1.995.973	0
		darunter:										
		mit Verpflichtungsermächtigungen in Vorjahren bereits gebunden	-----	-----	736.700	0	0	0	0	-----	-----	-----
		<i>78590960 Auszahlungen für Anlagen im Bau</i>	-----	-----	736.700	0	0	0	0	-----	-----	-----
39	=	Saldo aus den Ein- und Auszahlungen aus Investitionstätigkeit	-80.945,84	0	55.900	0	0	0	0	-82.373	-26.473	0

Investitionsübersicht 2020

Gemeinde: 73 Gemeinde Sommersdorf

Hauptproduktbereich 5 Gestaltung Umwelt
 Produktbereich 55 Natur- und Landschaftspflege
 Produktgruppe 552 Öffentliche Gewässer, Wasserbauliche Anlagen, Gewässerschutz
 Produkt 55202 Sommersdorfer Mühlbach
 Projekt W001 Wiederherstellung des Sommersdorfer Mühlbachs

fd. Nr.	Einzahlungs- und Auszahlungsarten (gemäß § 4 Absatz 12 bis 14 GemHVO-Doppik)		Ergebnisse des Haushalts- vorjahres	Ansätze des Haushalts- vorjahres einschl. Nachträge	Ansatz des Haushalts- jahres	Planungs- daten des Haushalts- folgejahres	Planungs- daten des zweiten Haushalts- folgejahres	Planungs- daten des dritten Haushalts- folgejahres	Planungsdaten der weiteren Haushaltsjahre bis zum Abschluss der Maßnahme	bis einschließlich des Haushaltsvor- jahres bereit- gestellte Mittel	Gesamt- -aus- zahlungen	davon bereits geleistet	
			2018	2019	2020	2021	2022	2023					
			1	2	3	4	5	6	7	8	9	10	
			in €	in €	in €	in €	in €	in €	in €	in €	in €	in €	in €
23	+	Einzahlungen aus Investitionszuwendungen	0,00	0	0	0	0	0	0	0	530.620	530.620	0
		<i>68142000 Investitionszuwendungen vom Land</i>	<i>0,00</i>	<i>0</i>	<i>0</i>	<i>0</i>	<i>0</i>	<i>0</i>	<i>0</i>	<i>0</i>	<i>142.324</i>	<i>142.324</i>	<i>0</i>
		<i>68170000 Anzahlungen auf Sonderposten zum Anlagevermögen</i>	<i>0,00</i>	<i>0</i>	<i>0</i>	<i>0</i>	<i>0</i>	<i>0</i>	<i>0</i>	<i>0</i>	<i>388.295</i>	<i>388.295</i>	<i>0</i>
31	=	Summe der Einzahlungen aus Investitionstätigkeit	0,00	0	0	0	0	0	0	0	530.620	530.620	0
33	-	Auszahlungen für Sachanlagen	0,00	0	0	0	0	0	0	0	525.393	525.393	0
		<i>78590960 Auszahlungen für Anlagen im Bau</i>	<i>0,00</i>	<i>0</i>	<i>0</i>	<i>0</i>	<i>0</i>	<i>0</i>	<i>0</i>	<i>0</i>	<i>525.393</i>	<i>525.393</i>	<i>0</i>
38	=	Summe der Auszahlungen aus Investitionstätigkeit	0,00	0	0	0	0	0	0	0	525.393	525.393	0
		darunter:											
39	=	Saldo aus den Ein- und Auszahlungen aus Investitionstätigkeit	0,00	0	0	0	0	0	0	0	5.227	5.227	0

Investitionsübersicht 2020

Gemeinde: 73 Gemeinde Sommersdorf

Hauptproduktbereich 5 Gestaltung Umwelt
 Produktbereich 57 Wirtschaft und Tourismus
 Produktgruppe 571 Wirtschaftsförderung
 Produkt 57100 AGH- Maßnahmen / AGH-Unterstellraum
 Ohne Projektzuordnung

fd. Nr.	Einzahlungs- und Auszahlungsarten (gemäß § 4 Absatz 12 bis 14 GemHVO-Doppik)		Ergebnisse des Haushalts- vorjahres	Ansätze des Haushalts- vorjahres einschl. Nachträge	Ansatz des Haushalts- jahres	Planungs- daten des Haushalts- folgejahres	Planungs- daten des zweiten Haushalts- folgejahres	Planungs- daten des dritten Haushalts- folgejahres	Planungsdaten der weiteren Haushaltsjahre bis zum Abschluss der Maßnahme	bis einschließlich des Haushaltsvor- jahres bereit- gestellte Mittel	Gesamt- aus- zahlungen	davon bereits geleistet
			2018	2019	2020	2021	2022	2023				
			1	2	3	4	5	6	7	8	9	10
			in €	in €	in €	in €	in €	in €	in €	in €	in €	in €
23	+	Einzahlungen aus Investitionszuwendungen <i>68150000 Investitionszuwendungen vom privaten Bereich</i>	1.106,70 1.106,70	0 0	0 0	0 0	0 0	0 0	0 0	1.106 1.106	1.106 1.106	0 0
26	+	Einzahlungen aus Sachanlagen <i>68561000 Einzahlungen aus der Veräußerung von beweglichen Sachen des Anlagevermögens oberhalb der Wertgrenze i. H. v. 410,00 Euro</i>	0,00 0,00	0 0	0 0	0 0	0 0	0 0	0 0	1 1	1 1	0 0
31	=	Summe der Einzahlungen aus Investitionstätigkeit	1.106,70	0	0	0	0	0	0	1.107	1.107	0
33	-	Auszahlungen für Sachanlagen <i>78560000 Auszahlungen für Fahrzeuge, Maschinen und technische Anlagen</i> <i>78570820 Auszahlungen für Betriebs- und Geschäftsausstattung</i> <i>78570827 Auszahlungen für Geringwertige Vermögensgegenstände</i>	4.999,00 4.999,00 0,00 0,00	0 0 0 0	0 0 0 0	0 0 0 0	0 0 0 0	0 0 0 0	0 0 0 0	17.680 16.477 987 215	17.680 16.477 987 215	0 0 0 0
38	=	Summe der Auszahlungen aus Investitionstätigkeit	4.999,00	0	0	0	0	0	0	17.680	17.680	0
		darunter:										
39	=	Saldo aus den Ein- und Auszahlungen aus Investitionstätigkeit	-3.892,30	0	0	0	0	0	0	-16.573	-16.573	0

Investitionsübersicht 2020

Gemeinde: 73 Gemeinde Sommersdorf

Hauptproduktbereich 5 Gestaltung Umwelt
 Produktbereich 57 Wirtschaft und Tourismus
 Produktgruppe 573 Allgemeine Einrichtungen und Unternehmen
 Produkt 57300 Gemeinderäume im Gutshaus
 Ohne Projektzuordnung

fd. Nr.	Einzahlungs- und Auszahlungsarten (gemäß § 4 Absatz 12 bis 14 GemHVO-Doppik)	Ergebnisse des Haushaltsvorjahres	Ansätze des Haushaltsvorjahres einschl. Nachträge	Ansatz des Haushaltsjahres	Planungsdaten des Haushaltsfolgejahres	Planungsdaten des zweiten Haushaltsfolgejahres	Planungsdaten des dritten Haushaltsfolgejahres	Planungsdaten der weiteren Haushaltsjahre bis zum Abschluss der Maßnahme	bis einschließlich des Haushaltsvorjahres bereitgestellte Mittel	Gesamt -aus- zahlungen	davon bereits geleistet	
		2018	2019	2020	2021	2022	2023					
		1	2	3	4	5	6	7	8	9	10	
		in €	in €	in €	in €	in €	in €	in €	in €	in €	in €	in €
33	- Auszahlungen für Sachanlagen	0,00	0	0	0	0	0	0	0	427	427	0
	78570827 Auszahlungen für Geringwertige Vermögensgegenstände	0,00	0	0	0	0	0	0	0	427	427	0
38	= Summe der Auszahlungen aus Investitionstätigkeit	0,00	0	0	0	0	0	0	0	427	427	0
	darunter:											
39	= Saldo aus den Ein- und Auszahlungen aus Investitionstätigkeit	0,00	0	0	0	0	0	0	0	-427	-427	0

Investitionsübersicht 2020

Gemeinde: 73 Gemeinde Sommersdorf

Hauptproduktbereich 6 Zentrale Finanzleistungen
 Produktbereich 61 Allgemeine Finanzwirtschaft
 Produktgruppe 611 Steuern, allgemeine Zuweisungen, allgemeine Umlagen
 Produkt 61100 Steuern, Allgemeine Zuweisungen, allgemeine Umlagen
 Ohne Projektzuordnung

fd. Nr.	Einzahlungs- und Auszahlungsarten (gemäß § 4 Absatz 12 bis 14 GemHVO-Doppik)		Ergebnisse des Haushalts- vorvorjahres	Ansätze des Haushalts- vorjahres einschl. Nachträge	Ansatz des Haushalts- jahres	Planungs- daten des Haushalts- folgejahres	Planungs- daten des zweiten Haushalts- folgejahres	Planungs- daten des dritten Haushalts- folgejahres	Planungsdaten der weiteren Haushaltsjahre bis zum Abschluss der Maßnahme	bis einschließlich des Haushaltsvor- jahres bereit- gestellte Mittel	Gesamt- -aus- zahlungen	davon bereits geleistet
			2018	2019	2020	2021	2022	2023				
			1	2	3	4	5	6	7	8	9	10
			in €	in €	in €	in €	in €	in €	in €	in €	in €	in €
23	+	Einzahlungen aus Investitionszuwendungen	2.374,30	6.200	15.900	15.900	15.900	14.000	0	43.154	104.854	0
		<i>68142000 Investitionszuwendungen vom Land</i>	<i>2.374,30</i>	<i>6.200</i>	<i>15.900</i>	<i>15.900</i>	<i>15.900</i>	<i>14.000</i>	<i>0</i>	<i>43.154</i>	<i>104.854</i>	<i>0</i>
31	=	Summe der Einzahlungen aus Investitionstätigkeit	2.374,30	6.200	15.900	15.900	15.900	14.000	0	43.154	104.854	0
		darunter:										
39	=	Saldo aus den Ein- und Auszahlungen aus Investitionstätigkeit	2.374,30	6.200	15.900	15.900	15.900	14.000	0	43.154	104.854	0

Investitionsübersicht 2020

Gemeinde: 73 Gemeinde Sommersdorf

Hauptproduktbereich 6 Zentrale Finanzleistungen
 Produktbereich 61 Allgemeine Finanzwirtschaft
 Produktgruppe 619 VV-Konten
 Produkt 61999 VV-Konten
 Ohne Projektzuordnung

fd. Nr.	Einzahlungs- und Auszahlungsarten (gemäß § 4 Absatz 12 bis 14 GemHVO-Doppik)	Ergebnisse des Haushalts- vorjahres	Ansätze des Haushalts- vorjahres einschl. Nachträge	Ansatz des Haushalts- jahres	Planungs- daten des Haushalts- folgejahres	Planungs- daten des zweiten Haushalts- folgejahres	Planungs- daten des dritten Haushalts- folgejahres	Planungsdaten der weiteren Haushaltsjahre bis zum Abschluss der Maßnahme	bis einschließlich des Haushaltsvor- jahres bereit- gestellte Mittel	Gesamt- aus- zahlungen	davon bereits geleistet
		2018	2019	2020	2021	2022	2023				
		1	2	3	4	5	6	7	8	9	10
		in €	in €	in €	in €	in €	in €	in €	in €	in €	in €
	darunter:										
40	Angaben zur Kofinanzierung	0,00	0	0	0	0	0	0	-4	-4	0
	Einzahlungen eines Dritten zur Finanzierung des kommunalen Kofinanzierungsanteils sind in der Einzahlungen aus durchlaufenden Geldern und ungeklärten Zahlungseingängen in folgender Höhe enthalten:	8.493,58	0	0	0	0	0	0	17.520	17.520	0
	69923720 Einzahlung für Verwahrkonto 20	8.493,58	0	0	0	0	0	0	17.520	17.520	0
	Auszahlungen eines Dritten zur Finanzierung des kommunalen Kofinanzierungsanteils sind in der Auszahlungen aus durchlaufenden Geldern und ungeklärten Zahlungseingängen in folgender Höhe enthalten:	8.493,58	0	0	0	0	0	0	17.524	17.524	0
	79923708 Auszahlung für Verwahrkonto 8	0,00	0	0	0	0	0	0	4	4	0
	79923720 Auszahlung für Verwahrkonto 20	8.493,58	0	0	0	0	0	0	17.520	17.520	0

Übersicht über die aus Verpflichtungsermächtigungen voraussichtlich fällig werdenden Auszahlungen 2020

Seite : 26
 Datum: 02.12.2019
 Uhrzeit: 10:04:58

Gemeinde: 73 Gemeinde Sommersdorf

Verpflichtungsermächtigungen (gemäß § 1 Nummer 2 GemHVO-Doppik)	Planungsdaten des Haushalts- folgejahres	Planungsdaten des zweiten Haushalts- folgejahres	Planungsdaten des dritten Haushalts- folgejahres	Planungsdaten der weiteren Haushalts- folgejahre
	2021	2022	2023	2024 ff.
	in €	in €	in €	in €
	1	2	3	4
im Haushaltsjahr 2020	0	0	0	0
Summe	0	0	0	0

Fortschreibung des in 2018 beschlossenen
HAUSHALTSSICHERUNGSKONZEPTes nach § 43 Abs.8 KV M-V

Gemeinde Sommersdorf

für 2020

Laut § 17b GemHVO Doppik ist (1) ein Haushaltssicherungskonzept mindestens wie folgt zu gliedern, wobei die Darstellung zu den einzelnen Punkten zwischen dem Ergebnishaushalt und dem Finanzhaushalt zu unterscheiden hat:

1. Darstellung der aktuellen Haushaltslage,
2. Analyse der Ursachen für den fehlenden Haushaltsausgleich,
3. Feststellung des Konsolidierungsbedarfs,
4. Festlegung der Konsolidierungsmaßnahmen,
5. Zusammenfassung der finanziellen Wirkungen der Konsolidierungsmaßnahmen,
6. Angabe des Konsolidierungszeitraumes.

Wird der Haushaltsausgleich spätestens zum Ende des Finanzplanungszeitraumes erreicht, kann das Haushaltssicherungskonzept auf den Vorbericht zum Haushaltsplan verweisen, soweit dieser die Angaben nach Satz 1 Nummer 1 bis 6 enthält. Durch den Verweis werden diese Angaben verbindlicher Bestandteil des Haushaltssicherungskonzeptes.

(2) Die Konsolidierungsmaßnahmen sind produktbezogen mit ihren finanziellen Wirkungen in den jeweiligen Haushaltsjahren des Konsolidierungszeitraums darzustellen.

(3) Die Zusammenfassung der finanziellen Wirkungen der Konsolidierungsmaßnahmen erfolgt auf Grundlage der Finanzplanung und ihrer Fortschreibung für den Konsolidierungszeitraum.

1. Darstellung der aktuellen Haushaltslage

Ergebnishaushalt:

Bereits bei der Haushaltsplanung 2018 wurde im Ergebnishaushalt ein Fehlbetrag ausgewiesen, der den negativen Vortrag noch einmal erhöhte. Das war Anlass ein Haushaltssicherungskonzept zu erarbeiten.

Nach Feststellung der Jahresrechnungen 2016 und 2017 und nach vorläufigem Jahresabschluss 2018 wurde in 2019 ein Fehlbetrag in Höhe von 134.037,05 € vorgetragen.

Dieser wird durch die Haushaltsplanansätze 2020, aus denen ein Jahresergebnis in Höhe von **-98.800 €** entsteht, um diesen Betrag noch verschlechtert. Auch die Folgejahre zeigen keine Verbesserung.

Finanzhaushalt:

In der Haushaltsplanung 2020 wird ausgewiesen, dass die Gemeinde für den Ausgleich des Finanzhaushaltes einen Betrag in Höhe von **9.300 €** benötigt.

Da ihre liquiden Mittel entsprechen ausreichen, erzielt sie im Finanzhaushalt einen Haushaltsausgleich.

2. Analyse der Ursachen für den fehlenden Haushaltsausgleich

Zu geringe Zuweisungen / Einnahmen:

Die Gemeinde lebt seit Jahren von ihrer Substanz.

Die Zuweisungen vom Land und die Steuereinnahmen, die die Gemeinde erhielt, reichten nicht aus, um die Pflichtaufgaben zu erfüllen. Sie musste ständig aus ihrem Geldmittelbestand schöpfen, nur um diese Ausgaben abzudecken.

Die anderen Ausgaben wurden dabei noch nicht berücksichtigt. Entsprechend sah durch deren Einrechnung die Situation noch schlechter aus.

Ab 2020 erhält die Gemeinde zwar etwas mehr an Schlüsselzuweisungen, was aber immer noch nicht ausreicht, die Pflichtaufgaben abzudecken.

In der nachfolgenden Tabelle ist das für 2020 aufgelistet:

<i>Wesentliche Einnahmen</i>	<i>Betrag in €</i>	<i>Wichtige (Pflicht-) Ausgaben</i>	<i>Betrag in €</i>
Schlüsselzuweisungen	102.900	Entschädigungen	10.900
Grundsteuer A	10.000	Brandschutzaufgaben	30.800
Grundsteuer B	24.000	Gastschulbeiträge	15.000
Gewerbsteuer	18.000	Gastkindergartenbeiträge	41.400
Gem.anteil an der Einkommenssteuer.	65.200	Straßenunterhaltungen	25.200
Gemeindeanteil an der Umsatzsteuer.	2.200	Kreisumlage	87.000
Hundesteuer	800	Amtsumlage	52.900
		Gewerbsteuerumlage	2.000
Summe Einnahmen:	223.100	Summe Ausgaben :	265.200
	Ergebnis:		-42.100,00

Ursächlich für diese Entwicklung ist eine seit Jahren nicht mehr auskömmliche Finanzausstattung der Gemeinde. Obgleich deren Haushaltsführung stets dem Sparsamkeitsgrundsatz folgt und die Gemeinde ihre Möglichkeiten zum Generieren von Einnahmen im Rahmen des (den Bürgern) Zumutbaren voll ausschöpft, reichen die verfügbaren Mittel nicht einmal mehr zur Erfüllung der Pflichtaufgaben aus.

Immer höher werdende Ausgaben/Aufwendungen

In der Analyse auffällig ist, dass im Bereich der pflichtigen Aufgaben die nunmehr eingetretene schlechte finanzielle Situation der Gemeinde auf den Ausgabenanstieg in mehreren Bereichen zurückgeführt werden kann. Einige Auszahlungen / Aufwendungen sind nachfolgend aufgeführt.

Darstellung der Entwicklung des **Kreisumlagebetrags**:

	Kreisumlagebe- messungsgrundlage	Kreisumlage- Betrag	Hebesatz v.H.
2014	159334,00	76.967,38 €	48,305
2015	161509,13	78.016,98 €	48,305
2016	184008,78	88.885,44 €	48,305
2017	201987,29	97.569,96 €	48,305
2018	200755,48	92.959,83 €	48,305
Plan 2019	195482,12	90.500 €	48,305
Plan 2020	196303,31	87.000 €	44,305

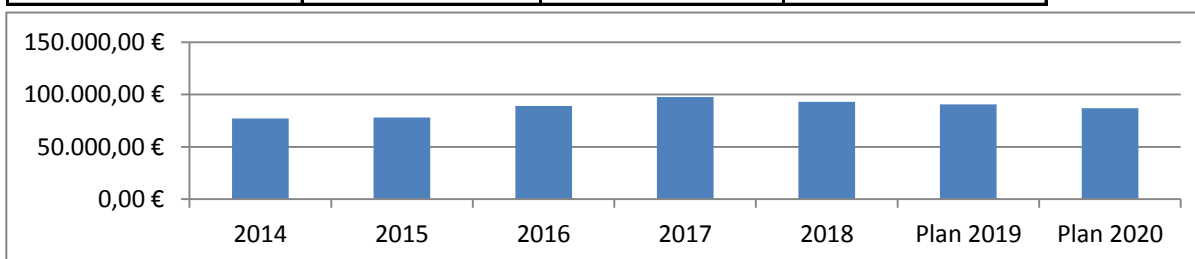

Darstellung der Entwicklung des **Amtsumlagebetrags**:

	Amtsumlagebe- messungsgrundlage	Amtsumlage- Betrag	Hebesatz v.H.
2014	159334,00	35.445,60 €	22,246
2015	161509,13	30.654,43 €	18,980
2016	184008,78	37.905,81 €	20,600
2017	201987,29	42.376,93 €	20,980
2018	200755,48	40.126,63 €	19,852
Plan 2019	195482,12	37.200 €	19,000
Plan 2020	220106,75	47.700 €	24,060

In 2020 wurden die Rückzahlung aus 2018 abgezogen.

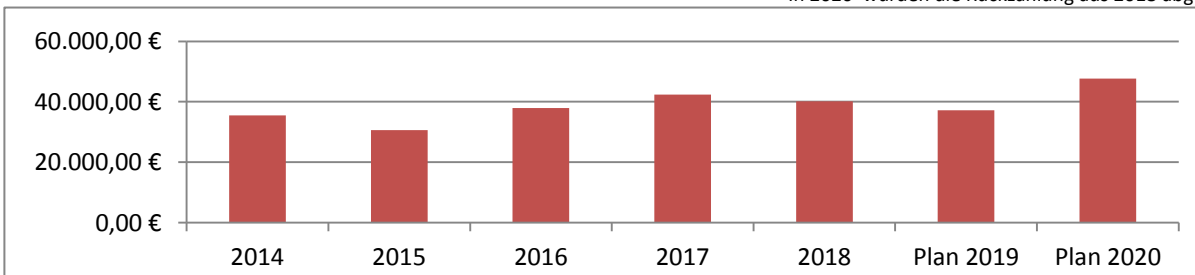

Bei der Amtsumlage ist zu berücksichtigen, dass in 2017 bis 2019 bereits für das Heruntersetzten des Amtsumlagebetrags die liquiden Mittel des Amtes eingesetzt wurden. In 2017 wurden 27.800 €; in 2018 : 216.400 € und in 2019 : 203.300 € aus den liquiden Mitteln geschöpft.

Für 2020 ist kein derartiger Einsatz möglich. Hier wird den Gemeinden durch Spitzabrechnung des Vorvorjahres zu viel gezahlte Amtsumlage zurück gezahlt. Für Sommersdorf sind das 5.200 €.

Darstellung der Entwicklung des Geldmittelbestandes

Bestand am:	Bestand in €	Zu- / Abgang in €	Verpflichtungs- ermächtigun- gen u. andere Vorjahresab- grenzungen	zur Verfügung stehender Geldbestand
01.01.2012	180.697,61	-98.153,23		
01.01.2013	82.544,38	-11.490,38	0,00	82.544,38
01.01.2014	71.054,00	-45.487,31	33.700,00	37.354,00
01.01.2015	25.566,69	87.450,93	24.500,00	1.066,69
01.01.2016	113.017,62	40.777,11	16.000,00	97.017,62
01.01.2017	153.794,73	55.464,66	19.500,00	134.294,73
01.01.2018	209.259,39	-83.028,08	71.472,00	137.787,39
01.01.2019 Plan	126.231,31	-20.500,00	22.400,00	103.831,31
01.01.2020 Plan	105.731,31	-9.300,00	0,00	105.731,31
01.01.2021 Plan	96.431,31			

Die 105.731,31 € stehen der Gemeinde für die Abdeckung des in der Finanzrechnung entstehenden Fehlbedarfs zur Verfügung.

Die in 2017 begonnene Hafenausbaumaßnahme ist noch in 2020 zu realisieren. Die Gemeinde benötigt für die Vorfinanzierung auch in 2020 einen genehmigten Kassenkredit.

Darstellung der Schuldendienste

Die Gemeinde hat keine Kreditbelastungen.

3. Feststellung des Konsolidierungsbedarfs

Da die Gemeinde nur noch im Ergebnishaushalt den Ausgleich nicht erreicht und diese Tatsache nicht mehr zur Genehmigungspflicht der Haushaltssatzung bzw. des Stellenplans führt, wird ein Konsolidierungsbedarf nicht mehr ausgewiesen. Die vorgenommenen Maßnahmen zur Verbesserung der finanziellen Situation zeigen ihre Wirkung und nehmen positiven Einfluss auf die gesamte finanzielle Lage.

4. Festlegung der Konsolidierungsmaßnahmen

4.1 Anhebung der Hebesätze der Realsteuern

Die Anhebung der Hebesätze an den Landesdurchschnittshebesätzen wurde 2018 durchgeführt und in die Haushaltssatzung eingearbeitet:

für	Hebesatz (HS) bis 2018	Nivellierungs-Hebesatz 2018	Gemeinde-Hebesatz ab 2018	Erhöhung um
Grundsteuer A	280 v.H.	307 v.H.	310 v.H.	30 v.H.
Grundsteuer B	350 v.H.	396 v.H.	400 v.H.	50 v.H.
Gewerbsteuer	320 v.H.	348 v.H.	350 v.H.	30 v.H.

Ab 2020 sind die Nivellierungshebesätze noch einmal angehoben worden. Im Vergleich zu den gewogenen Durchschnittshebesätzen steht die Gemeinde mit ihren in 2018 beschlossenen Hebesätzen noch im Durchschnitt.

	NivellierungsHS	gewog.Durchschn.	Gemeinde
für Grundsteuer A	323 v.H.	319 v.H.	310 v.H.
für Grundsteuer B	427 v.H.	375 v.H.	400 v.H.
für Gewerbesteuer	381 v.H.	331 v.H.	350 v.H.

Eine Erhöhung der Grundsteuer A auf 330 v.H. wird für 2020 vorgesehen.

Das sind im Einzelnen für jeden Steuerzahler 6,45 % an Mehrkosten.

Nachfolgende Beispiele zeigen, was das im Einzelnen bedeutet:

Beispiel 1:

Grundsteuer A vor Erhöhung (mit 310 v.H.)	10,00 €
Grundsteuer A nach Erhöhung (mit 330 v.H.)	10,65 €
höhere Kosten in Höhe von:	0,65 €
vierteljährlich mehr zu zahlen:	0,16 €

Beispiel 2:

Grundsteuer A vor Erhöhung (mit 310 v.H.)	235,00 €
Grundsteuer A nach Erhöhung (mit 330 v.H.)	250,16 €
höhere Kosten in Höhe von:	15,16 €
vierteljährlich mehr zu zahlen:	3,79 €

Beispiel 3:

Grundsteuer A vor Erhöhung (mit 310 v.H.)	750,00 €
Grundsteuer A nach Erhöhung (mit 330 v.H.)	798,39 €
höhere Kosten in Höhe von:	48,39 €
vierteljährlich mehr zu zahlen:	12,10 €

Die Belastungen für die einzelnen Steuerzahler sind entsprechend nicht so hoch. Insgesamt wird die Gemeinde dadurch ca. 800 € an Mehreinnahmen jährlich haben.

Ab 2020 sind also folgende Hebesätze in der Haushaltssatzung zu verankern.:

für Grundsteuer A	330 v.H.
für Grundsteuer B	400 v.H.
für Gewerbesteuer	350 v.H.

4.2 Verkauf von Sachanlagen

Bereits 2017 hat die Gemeinde gemeindeeigene Grundstücke (Bauplatzfläche) verkauft. Hieraus erzielte sie Kaufpreiseinnahmen über den Buchwert in Höhe von insgesamt 9.527,40 €.

Auch in 2019 konnten durch Grundstücksverkäufe ein Mehrerlös in Höhe von 11.553,30 € erzielt werden.

Jedoch sinkt auch das Eigenkapital der Gemeinde durch Verkauf von Anlagegütern. Für die Gemeinde Sommersdorf wäre dieser Aspekt nicht alarmierend, da sie über fast 1.850.000 € an Eigenkapital verfügt.

Die Gemeinde ist bemüht, weitere Sachanlagen zu veräußern.

4.3 Anhebung Hundesteuer

Befindet sich eine Gemeinde in der Haushaltskonsolidierung müssen alle Einnahmequellen auf eventueller Erhöhung untersucht werden.

Unter anderem wurde die Hundesteuersatzung das letzte Mal in 03/2006 geändert.

Die Steuersätze liegen weit unter dem Amtsdurchschnitt .

Folgende Änderungen wurden beschlossen und gelten ab dem 01.01.2019:

für	alt	Durchschnitt	neu für Gemeinde	mehr pro Hund
1.Hund	18,50 €	21,59 €	20,00 €	1,50 €
2.Hund	21,50 €	35,44 €	30,00 €	8,50 €
3. und weiteren	43,00 €	51,75 €	50,00 €	7,00 €

Mehreinnahmen in Höhe von ca. 100 € werden dadurch ab 2019 erzielt.

5. Zusammenfassung der finanziellen Wirkungen der Konsolidierungsmaßnahmen

Durch die zusätzlichen Einnahmen aus den Konsolidierungsmaßnahmen kann die Gemeinde in 2020 und in den Folgejahren im Finanzhaushalt den Haushaltsausgleich erreichen.

Sie muss zwar weiterhin auch ihre liquiden Mittel einsetzen, aber nicht in der Höhe, wie ohne diese durchgesetzten Maßnahmen.

Ein **Haushaltsausgleich im Ergebnishaushalt** ist seit langem nicht mehr gegeben.

Besonders die einzuplanenden Abschreibungsaufwendungen sind Ursache für den im Ergebnishaushalt ausgewiesenen Fehlbetrag.

Durch die Einführung der Doppik ist auch die Abbildung der Abschreibungen zum Anlagevermögen der Gemeinde hinzugekommen. Bei der schlechten Finanzausstattung ist langfristig die Abdeckung der aufzubringenden Beträge für die Abschreibungen nicht abgesichert.

Die außerordentlich sparsame Vorgehensweise, die sich seit Jahren in allen Handlungsmaßnahmen des Bürgermeisters, der Gemeindevertreter und der Verwaltung wieder spiegelt, wird auch weitergeführt.

Zusammenfassend ist ersichtlich, dass jährlich ca. 5.000 € weniger an Fehlbetrag im Ergebnishaushalt erwirtschaftet wird. In 14 Jahren wird dann ein Jahresergebnis in Höhe von voraussichtlich 0,00 € ausgewiesen und es kann mit dem Abbau des negativen Vortrags aus Vorjahren begonnen werden.

Sommersdorf, den _____

Bürgermeister