

# Amt-Demmin-Land

## Beschlussvorlage für Gemeinde Beggerow

öffentlich

## Beschlussfassung zur Haushaltssatzung für die Haushaltsjahre 2021/2022

<i>Federführend:</i> Finanzen	<i>Datum</i> 30.04.2021
<i>Bearbeitung:</i> Kathleen Fredrich	<i>Vorlage-Nr.</i> VO/GV 30/21/022

<i>Beratungsfolge</i>	<i>Geplante Sitzungstermine</i>	<i>Ö / N</i>
Gemeindevertretung Beggerow (Entscheidung)	20.05.2021	Ö

### Sachverhalt

Gemäß §§ 45 ff Kommunalverfassung Mecklenburg-Vorpommern hat die Gemeindevertretung für jedes Haushaltsjahr eine Haushaltssatzung zu erlassen. Der Haushaltsplan ist Bestandteil der Haushaltssatzung und enthält alle im Haushaltsjahr für die Erfüllung der Aufgaben der Gemeinde voraussichtlich

- 1.anfallenden Erträge und eingehende Einzahlungen,
- 2.entstehende Aufwendungen und zu leistende Auszahlungen und
- 3.notwendige Verpflichtungsermächtigungen .

Die von der Gemeindevertretung beschlossene Haushaltssatzung mit den Anlagen ist vor ihrer öffentlichen Bekanntmachung mit dem Haushaltsplan und seinen Anlagen unverzüglich der Rechtsaufsichtsbehörde vorzulegen. Enthält die Haushaltssatzung genehmigungspflichtige Bestandteile, so darf sie erst nach Genehmigung der Rechtsaufsichtsbehörde bekannt gemacht werden. Der Haushaltsplan wurde in einer Finanzausschusssitzung vorbereitet. Der Finanzausschuss schlägt der Gemeindevertretung die Beschlussfassung vor. Die Genehmigung der Rechtsaufsichtsbehörde muss nicht eingeholt werden.

### Beschlussvorschlag

Die Gemeindevertretung beschließt die Haushaltssatzung der Gemeinde für die Haushaltsjahre 2021/2022

### Finanzielle Auswirkungen

#### Anlage/n

1	1_30_HH_ 2021_ 2021_Satzung ( öffentlich )
2	2_HH 2021 _2022_Tabelle Kämmerei ( öffentlich )

3	3_30_HH 2021_2022_Vorbericht ( öffentlich )
4	4_30_HH 2021_2022_Finanzhaushalt ( öffentlich )
5	5_30_HH 2021_2022_TeilFinanzhaushalt ( öffentlich )
6	6_30_HH 2021_2022_Ergebnishaushalt ( öffentlich )
7	7_30_HH 2021_2022_TeilErgebnishaushalt ( öffentlich )
8	8_30_HH 2021_2022_liquide Mittel ( öffentlich )
9	9_30_HH 2021_2022_Investitionsübersicht ( öffentlich )

## Haushaltssatzung der Gemeinde Sarow für die Haushaltsjahre 2021 / 2022

Aufgrund des § 45 i.V.m. § 47 der Kommunalverfassung (KV M-V) wird nach Beschluss der Gemeindevertretung vom \_\_\_\_\_ und nach Vorlage bei der Rechtsaufsichtsbehörde folgende Haushaltssatzung erlassen:

### § 1 Ergebnis- und Finanzhaushalt

Der Haushaltsplan für die Haushaltsjahre 2021 und 2022 wird:

1. im Ergebnishaushalt auf

	2021	2022
einen Gesamtbetrag der Erträge von	892.100 €	999.800 €
einen Gesamtbetrag der Aufwendungen von	897.300 €	906.500 €
ein Jahresergebnis <b>nach</b> Veränderung der Rücklagen von	163.600 €	93.300 €

2. im Finanzhaushalt auf

	2021	2022
a.) einen Gesamtbetrag der laufenden Einzahlungen von	863.700 €	971.400 €
einen Gesamtbetrag der laufenden Auszahlungen <sup>2</sup> von	837.300 €	847.400 €
einen jahresbezogenen Saldo der laufenden Ein- und Auszahlungen von	26.400 €	124.000 €

	2021	2022
b.) einen Gesamtbetrag der Einzahlungen aus der Investitionstätigkeit von	51.200 €	27.200 €
einen Gesamtbetrag der Auszahlungen aus der Investitionstätigkeit von	32.000 €	4.000 €
einen Saldo der Ein- und Auszahlungen aus der Investitionstätigkeit von	19.200 €	23.200 €

festgesetzt.

<sup>2</sup> einschließlich Auszahlungen für die planmäßige Tilgung von Krediten für Investitionen und Investitionsförderungsmaßnahmen

### § 2 Kredite für Investitionen und Investitionsförderungsmaßnahmen

Kredite zur Finanzierung von Investitionen und Investitionsförderungsmaßnahmen werden 2021 und 2022 nicht veranschlagt.

### § 3 Verpflichtungsermächtigungen

Verpflichtungsermächtigungen werden nicht veranschlagt.

#### Kassenkredite

	2021	2022
Der Höchstbetrag der Kassenkredite wird festgesetzt auf	86.400 €	97.100 €

**§ 5  
Hebesätze**

Die Hebesätze für die Realsteuern werden wie folgt festgesetzt:

	2021	2022
1. Grundsteuer		
a.) für die land- und forstwirtschaftlichen Flächen (Grundsteuer A) auf	400 v.H.	400 v.H.
b.) für die Grundstücke (Grundsteuer B) auf	370 v.H.	370 v.H.
2. Gewerbesteuer auf	400 v.H.	400 v.H.

**§ 6  
Stellen gemäß Stellenplan ( VzÄ: Vollzeitäquivalente)**

Die Gesamtzahl der im Stellenplan ausgewiesenen Stellen beträgt :	2021	2022
	<b>0,27 VzÄ</b>	<b>0,247 VzÄ</b>

**§ 7  
Weitere Vorschriften**

Die Ansätze für ordentliche Auszahlungen sind einseitig deckungsfähig für Auszahlungen für Investitionen in den jeweiligen Teilhaushalten!

Ab einem Investitions- oder Sanierungsvolumen von mehr als 10.000 € je Maßnahme hat ein Wirtschaftlichkeitsvergleich gemäß § 9 Abs.1 GemHVO-Doppik zu erfolgen!

Die Ansätze für ordentliche Auszahlungen eines Teilhaushaltes sind nach § 15 Abs.1 GemHVO-Doppik bis zum Ende des folgenden Haushaltsjahres verfügbar, soweit die korrespondierenden Ansätze für ordentliche Aufwendungen im Haushaltsjahr in Anspruch genommen werden.

**Nachrichtliche Angaben:**

1. Zum Ergebnishaushalt	2021	2022
Das Ergebnis zum 31. Dezember des Haushaltsjahres beträgt voraussichtlich	527.012	620.312

2. Zum Finanzhaushalt	2021	2022
Der Saldo der laufenden Ein- und Auszahlungen zum 31. Dezember des Haushaltsjahres beträgt voraussichtlich	328.801 €	380.701 €

3. Zum Eigenkapital	2021	2022
Der Stand des Eigenkapitals zum 31. Dezember des Haushaltsjahres beträgt voraussichtlich	0 €	0 €

Beggerow, den \_\_\_\_\_

Siegel

\_\_\_\_\_  
Bürgermeisterin

Hinweis:

Die Haushaltssatzung ist gemäß § 47 Abs. 2 KV M-V der Rechtsaufsichtsbehörde mit Schreiben vom ..... angezeigt worden. Sie enthält keine genehmigungspflichtigen Festsetzungen.

Gemeinde Beggerow  
DOPPEL- HH-Plan 2021/22

Bgm. 14.04.2021

Produktsachkonto		Bezeichnung	Plan 20	Erläuterungen 20	Plan 21	Erläuterungen 21	Plan 22	Erläuterungen 22
<b>Verwaltungssteuerung</b>								
11100	50100000*	Aufwendungen für ehrenamtlich Tätige	7.700 €		7.700 €	5.400 Bgm.; 1.140 stellv. Bgm; Rest Sitzungsgeld	7.700 €	5.400 Bgm.; 1.140 stellv. Bgm; Rest Sitzungsgeld
11100	50430000	Beiträge zur gesetzlichen Sozialversicherung	500 €	für Bürgermeister	500 €		500 €	
11100	56130000	Aufwendungen für übernommene Reisekosten	200 €		200 €		200 €	
11100	56413000*	Haftpflichtversicherungen	700 €	Vermögensschaden 150,00€ ; Allg. 500,00 €	800 €	Vermögensschaden 170,00€ ; Allg. 600,00 €	800 €	Vermögensschaden 170,00€ ; Allg. 600,00 €
11100	56414000*	Unfallversicherungen	200 €	für Bürgermeister	200 €		200 €	
11100	56416000*	Umlagen an Schadensausgleichskassen	100 €	KSA priv. Kfz	100 €	KSA priv. Kfz	100 €	KSA priv. Kfz
11100	56420000*	Beiträge zu Wirtschaftsverbänden, Berufsvertretungen und Vereinen	400 €	Städte- und Gemeindetat	400 €		400 €	
11100	56930000	Repräsentationen	300 €		300 €		300 €	
<b>Zentrale Grundstücks- und Gebäudeverwaltung</b>								
11401	44110000	Mieten und Pachten, Erbbauzinsen	1.200 €	315,00 € Pacht Garagen; 860,00 € Garagenmieten	1.200 €		1.200 €	
11401	44259000*	Kostenerstattungen vom sonstigen privaten Bereich	600 €	wpd Windpark Nr. 416 GmbH & Co.KG laut Vertr. 2011	600 €	wpd Windpark Nr. 416 GmbH & Co.KG laut Vertr. 2011	600 €	wpd Windpark Nr. 416 GmbH & Co.KG laut Vertr. 2011
11401	50290000	Dienstbezüge und dergleichen für Sonstige	7.300 €	für 3 Arbeitnehmer x105,20 € /Mon. Für 6 Monate und 1 AN 450,00 € / Mon. für 12 Monate	8.000 €		8.300 €	

Produktsachkonto		Bezeichnung	Plan 20	Erläuterungen 20	Plan 21	Erläuterungen 21	Plan 22	Erläuterungen 22
11401	50490000	Sonstige Beiträge zur gesetzlichen Sozialversicherung	2.200 €	-"	2.400 €		2.500 €	
11401	50900000	Pauschalierte Lohnsteuer	100 €	-"	200 €		200 €	
11401	50320000				400 €		400 €	
11401	52350000	Fahrzeugunterhaltung	500 €		500 €		500 €	
11401	52380000	Kauf von Gegenständen	600 €	für Motorsense (aus den 600 €, die vom wpd Windpark kommen	600 €	für Motorsense (aus den 600 €, die vom wpd Windpark kommen	600 €	für Motorsense (aus den 600 €, die vom wpd Windpark kommen
11401	53400000	Abschreibungen auf Gebäude	200 €		0 €		0 €	
11401	56250000	Gerichts-, Sachverständigen- und sonstige Kosten			500 €	Gutachterkosten Zwangsversteigerung; bei erfolgreicher Versteigerung erfolgt Erstattung	500 €	Gutachterkosten Zwangsversteigerung; bei erfolgreicher Versteigerung erfolgt Erstattung
11401	56290000	Zahlung an LEG Rosenow	0 €	kein Bufdi	0 €	kein Bufdi	0 €	kein Bufdi
11401	56411000	Gebäudeversicherung	100 €		100 €		100 €	
11401	56414000*	Unfallversicherungen	300 €		500 €		500 €	
<b>Kommunale Wohnungen</b>								
11402	31423000*	Tilgung von Investitionskredite vom Land	15.200 €		106.000 €	90.500€ Sondertilgung LFI ohne Vorfälligkeit	0 €	
11402	31513000*	Tilgung von Investitionskredite von inländ. Banken	23.900 €		24.600 €		25.200 €	
11402	31523000*	Tilgung von Investitionskredite von Sparkassen	27.900 €		28.100 €		28.400 €	
11402	44110001*	Kaltmieteinnahmen	110.000 €		110.000 €		110.000 €	
11402	44110002*	Betriebskostenvorauszahlungen und -erstattungen	55.000 €	aus 2019 noch 5.700 € als Ermächtigung einrichten, da dort Heizölbestellungen waren	65.000 €		60.000 €	

Produktsachkonto		Bezeichnung	Plan 20	Erläuterungen 20	Plan 21	Erläuterungen 21	Plan 22	Erläuterungen 22
11402	52200000*	Energie / Wasser / Abwasser / Abfall	50.000 €		<b>50.000 €</b>		<b>50.000 €</b>	
		DS35/36			7.700 €		7.700 €	
		DS40/40a			1.500 €		1.500 €	
		DS44a			4.500 €		4.500 €	
		DS52/53			10.600 €		10.600 €	
		DS54/55			10.600 €		10.600 €	
		DS71			4.500 €		4.500 €	
		BU24/25			10.600 €		10.600 €	
11402	52310000*	Unterhaltung der Grundstücke, Außenanlagen, Gebäude	14.000 €	10 T€ für Instandhaltung und 4 T€ Energiepässe	<b>22.000 €</b>	12 T€ für Instandhaltung 10 T€ Heizungsrücklage	<b>22.000 €</b>	12 T€ Instandhaltung 10 T€ Heizungsrücklage
		DS35/36			3.300 €		3.300 €	
		DS40/40a			600 €		600 €	
		DS44a			2.000 €		2.000 €	
		DS52/53			4.700 €		4.700 €	
		DS54/55			4.700 €		4.700 €	
		DS71			2.000 €		2.000 €	
		BU24/25			4.700 €		4.700 €	
11402	52320000*	Bewirtschaftung der Grundstücke	20.000 €		<b>20.000 €</b>		<b>20.000 €</b>	
		DS35/36			3.000 €		3.000 €	
		DS40/40a			600 €		600 €	
		DS44a			1.900 €		1.900 €	
		DS52/53			4.200 €		4.200 €	
		DS54/55			4.200 €		4.200 €	
		DS71			1.900 €		1.900 €	
		BU24/25			4.200 €		4.200 €	
11402	52543000*	Kostenerstattungen an Amt	20.000 €		<b>20.000 €</b>		<b>20.000 €</b>	
11402	53400000	Abschreibungen auf bebaute Grundstücke	21.900 €		<b>21.900 €</b>		<b>21.900 €</b>	
11402	56250000*	Sachverständigen-, Gerichtsaufwendungen	800 €		<b>800 €</b>		<b>800 €</b>	
11402	56370000*	Bankgebühren	500 €		<b>600 €</b>		<b>600 €</b>	

Produktsachkonto		Bezeichnung	Plan 20	Erläuterungen 20	Plan 21	Erläuterungen 21	Plan 22	Erläuterungen 22
11402	56411000*	Gebäudeversicherungen	6.300 €		<b>6.700 €</b>		<b>6.700 €</b>	
		DS35/36			1.000 €		1.000 €	
		DS40/40a			200 €		200 €	
		DS44a			600 €		600 €	
		DS52/53			1.500 €		1.500 €	
		DS54/55			1.400 €		1.400 €	
		DS71			600 €		600 €	
		BU24/25			1.400 €		1.400 €	
11402	57420000*	Zinsaufwendungen an das Land	2.400 €		<b>2.000 €</b>		<b>0 €</b>	
11402	57511000*	Zinsaufwendungen an inländische Banken	43.900 €		<b>43.100 €</b>		<b>42.300 €</b>	
11402	57512000*	Zinsaufwendungen an inländische Sparkassen	18.100 €		<b>17.900 €</b>		<b>17.600 €</b>	
<b>Ordnungsangelegenheiten / Fundtiere</b>								
12200	52551000	Erstattung an private Unternehmen für Fundtiere			<b>700</b>	lt. VV über das Verfahren zum Umgang mit Fundtieren	<b>700</b>	lt. VV über das Verfahren zum Umgang mit Fundtieren
<b>Gemeindefeuerwehr</b>								
12600	07100000	<b>Eigenanteil</b> für FFW-Fahrzeug	22.500 €	bei Gesamtkosten von 150.000 €	<b>0</b>	22,5T €Ermächtigung 2020	<b>0</b>	22,5T €Ermächtigung 2020
12600	23310000	F03 Zuwendung für Löschwasserbrunnen	10.000 €	10.000 € mündlich aus Strategiefond zugesagt	<b>0</b>	10T € Ermächtigung 2020		
12600	23310000	F04 Zuwendung für Löschteich Glendelin	0 €		<b>24.000</b>	Löschwasser marsch		
12600	09600000	F03 Bau Löschwasserbrunnen Alt Gatschow	23.000 €	Löschwasserbrunnen mit Zuwegung, Schaltschrank für die Pumpe, Zählersäule und Netzanschluss; gesamt 23.000 €	<b>0 €</b>	23T € Ermächtigung 2020		
12600	09600000	F04 Bau Löschteich Glendelin	0 €		<b>30.000 €</b>	Löschwasser marsch		
12600	41510000	Erträge aus der Auflösung von Zuwendungen	100 €		<b>100 €</b>		<b>100 €</b>	



Produktsachkonto		Bezeichnung	Plan 20	Erläuterungen 20	Plan 21	Erläuterungen 21	Plan 22	Erläuterungen 22
12600	50100000*	Aufwendungen für ehrenamtlich Tätige	1.000 €		1.000 €		1.000 €	
12600	52200000*	Energie / Wasser / Abwasser / Abfall	3.700 €		3.700 €		3.700 €	
12600	52310000*	Unterhaltung der Grundstücke, Außenanlagen, Gebäude	1.000 €	Notstromaggregat Heizung, Sirene, Tecom	2.500 €	Sirene Erdungs- /Blitzschutz	1.000 €	
12600	52320000*	Bewirtschaftung der Grundstücke	300 €	Wartung Heizung, Schornsteinfeger	500 €	Wartung Heizung, Schornsteinfeger, Prüfung elektr. Geräte	300 €	
12600	52350000*	Fahrzeugunterhaltung	3.000 €	600 € : Kraftstoff ; und Rep. TLF 16	3.000 €	2T € Werkstattkosten	1.500 €	
12600	52370000	Unterhaltung der Betriebs- und Geschäftsausstattung	100 €		200 €		200 €	
12600	52380000		1.000 €	Handsprechfunkgeräte, Funkempfänger	1.000 €		0 €	
12600	52551000	Kostenerstattungen an private Unternehmen	500 €	für Lohnausfallerstattun	500 €		500 €	
12600	53400000	Abschreibungen auf bebaute Grundstücke	200 €		200 €		200 €	
12600	53800000	Abschreibung auf Maschinen	200 €		200 €		200 €	
12600	54159000	Zuweisungen für laufende Zwecke	700 €	500€ Verpflegungskosten bei Einsätzen in Gemeinde, 200€ Jahreshauptversammlu ng	700 €	500€ Verpflegungskosten bei Einsätzen in Gemeinde, 200€ Jahreshauptversammlung	700 €	500€ Verpflegungskosten bei Einsätzen in Gemeinde, 200€ Jahreshauptversammlung
12600	56120000*	Aufwendungen für Aus- und Fortbildung, Umschulung	300 €		300 €		300 €	
12600	56130000	Aufwendungen für übernommene Reisekosten	100 €		100 €		100 €	
12600	56150000*	Aufwendungen für Dienst- und Schutzkleidung	600 €	aus 2019 100€ für schon bestellte Latzhose als Ermächtigung vortragen	500 €		500 €	

Produktsachkonto		Bezeichnung	Plan 20	Erläuterungen 20	Plan 21	Erläuterungen 21	Plan 22	Erläuterungen 22
12600	56210000*	Mieten, Pachten und Erbbauzinsen	100 €	Miete Sirene	100 €	Miete Sirene	100 €	Miete Sirene
12600	56411000*	Gebäudeversicherungen	300 €		300 €		300 €	
12600	56412000	Kfz-Versicherung	200 €		200 €		200 €	
12600	56414000*	Unfallversicherungen	1.200 €		1.200 €		1.200 €	
12600	56430000*	Sonstige Beiträge	200 €		200 €		200 €	
<b>Grundschulen</b>								
21100	52543000*	Kostenerstattungen an Gemeinden	37.000 €	für 21 Schüler/Innen	36.000 €	für 28 Schüler/Innen	36.000 €	für 28 Schüler/Innen
<b>Regionalschulen</b>								
21500	52543000*	Kostenerstattungen an Gemeinden	26.000 €	für 20 Schüler/Innen	30.000 €	für 20 Schüler/Innen	30.000 €	für 20 Schüler/Innen
<b>Heimat- und sonstige Kulturpflege</b>								
28100	54159000*	Zuweisungen und Zuschüsse für laufende Zwecke	1.000 €		4.000 €	Zuschuss für Kombinat Gatschow, SV Traktor Sarow, Geflügelzüchter	2.000 €	Zuschuss Vereine
<b>Rentnerbetreuung</b>								
33100	52490000*	Sonstige Aufwendungen für Sachleistungen	500 €		500 €		500 €	
<b>Träger von Kindertageseinrichtungen und Tagespflegepersonal</b>								
36100	54143000	Kostenerstattungen an Landkreis	59.400 €	für 33 Kinder :Pauschale 150 € / Kind / Monat an Landkreis zu zahlen laut neuem Kifö-Gesetz ( 2021 dann 153,00 €) 2021: 60.600 € einzuplanen	61.000 €		62.000 €	
<b>Konzessionsabgaben</b>								
54000	46250000*	Konzessionsabgaben	8.000 €		8.500 €	Mail 13.11.2020	8.500 €	Mail 13.11.2020
<b>Gemeindestraßen</b>								
54100	04800300	Grunderwerbskosten für Dorfstraßenbau					4.000 €	Kä:02.11.2020: laut Beschluss Vermessungskosten und Kaufpreis (2.534,73 €)

Produktsachkonto		Bezeichnung	Plan 20	Erläuterungen 20	Plan 21	Erläuterungen 21	Plan 22	Erläuterungen 22
54100	23310000	Zuwendungen für Dorfstraße Buschmühl S002	0 €		0 €	keine FÖMI absehbar	0 €	keine FÖMI absehbar
54100	23320000	Ersatz Straßenausbaubeiträge			14.100 €	Kä.: 2020 schon 14.100 :werden für Dorfstraßenbau Buschmühl eingesetzt!!	14.100 €	
54100	09600000	Dorfstraße Buschmühl S002	71.700 €	Eigenanteil bei Gesamtkosten: 708.400 € und Zuwendungen von insgesamt 636.700€ € (bei Rubikon orange)	0 €	71.700 Ermächtigung aus 2020; keine FÖMI in Aussicht - Stand 30.04.2021; entsprechende Absprachen mit Frau Böttcher	0 €	71.700 Ermächtigung aus 2020; keine FÖMI in Aussicht - Stand 30.04.2021; entsprechende Absprachen mit Frau Böttcher
54100	31513000*	Tilgung für Investitionskredite von inländ. Banken	2.200 €		2.200 €		2.300 €	
54100	41510000	Erträge aus der Auflösung von SoPo aus Zuwendungen	27.500 €		27.200 €		27.200 €	
54100	43700000	Erträge aus der Auflösung von Beiträgen	1.100 €		1.100 €		1.100 €	
54100	43225000*	Entgelte für die Sondernutzung von Straßen	200 €		200 €		200 €	
54100	52200000*	Energie / Wasser / Abwasser / Abfall	3.000 €		4.000 €		4.000 €	

Produktsachkonto		Bezeichnung	Plan 20	Erläuterungen 20	Plan 21	Erläuterungen 21	Plan 22	Erläuterungen 22
54100	52330000*	Unterhaltung des Infrastrukturvermögens	50.500 €	Teilerneuerung der Regenwasserleitung : 1.500 € Ermächtigung aus 2019 vortragen; Winterdienst: 3.000 €; Str.bel.rep.: 3000 €; Baum- u. Heckenpflege: 4000 €; Allg. Str.unt.: 5000 €; Wegeinstands.: 2500 €; 33.000 € für Rohrleitungserneuerung (hier wird aber erst mit dem Wasser- und Bodenverband alles abgestimmt: so lange für die 33.000 € eine Ausgabesperre einrichten)	25.000 €	Winterdienst: 3.000 € Str.bel.rep.: 3000 €; Allg. Str.U.: 5.000 € ; Wegeinstandsetz: 2000 €; Baum- u. Heckenpflege: 4000 €; 8.000 € für Rohrerneuerung <b>Kä 02.11.2020: nach Beschlussvorschlag sollen die Kosten für Beggerow bei 41.000 € liegen !!!die 33.000 € wurden in 2020 unter 54100.52330000 eingeplant : es fehlen also noch 8.000 €</b>	17.500 €	Str.bel.rep.: 3000 €; Allg. Str.U.: 5.000 € ; Wegeinstandsetz: 2500 €; Winterdienst: 3.000 €; Baum- u. Heckenpflege: 4000 €
54100	52380000*	Kauf von geringwertigen Geräte bis 1000 €	1.000 €	Erneuerung ausgeblichene Schilder	1.000 €	Erneuerung der Schilder ist 2020 nicht erfolgt	200 €	
54100	53500000	Abschreibungen auf das Infrastrukturvermögen	35.200 €		35.200 €		34.800 €	
54100	56210000*	Mieten, Pachten und Erbbauzinsen	100 €		100 €		100 €	
54100	57511000*	Zinsaufwendungen an inländische Banken (	4.900 €		4.900 €		4.800 €	
<b>Kreisstraßen</b>								
54200	52200000*	Energie	800 €		800 €		800 €	
54200	52330000	Unterhaltung des Infrastrukturvermögens	500 €	aus 2019 die 3.500€ für Kopfschnitt Linden Kaslin als Ermächtigung einrichten; Allg. Unterh. + Rep.Str.bel. 500€	1.000 €	Fällung 3 Bäume	500 €	
<b>Landesstraßen</b>								

Produktsachkonto		Bezeichnung	Plan 20	Erläuterungen 20	Plan 21	Erläuterungen 21	Plan 22	Erläuterungen 22
54300	096000000				2.000 €	zusätzl. Straßenleuchte an BH Gatschow	0 €	
54300	52200000*	Energie	1.800 €	DL Licht: 780 €; Str.bel.: 1100 €	1.900 €	DL Licht: 780 €; Str.bel.: 1100 €	1.900 €	
54300	52330000*	Unterhaltung des Infrastrukturvermögens	900 €	DL Licht: 440 €; Rest: 460 €	800 €	DL Licht: 440 €; Rest: 310 €	800 €	DL Licht: 440 €; Rest: 310 €
54300	53500000	Abschreibungen auf das Infrastrukturvermögen	1.300 €		1.300 €		1.300 €	
<b>Wasser- und Bodenverband</b>								
55200	43200000*	Benutzungsgebühren	40.900 €		42.000 €	Höhere Umlage ab 2020	43.500 €	Voraussichtliche höhere Umlage
55200	52544000*	Kostenerstattungen an Zweckverbände	42.000 €		43.100 €	Erhöhung der Gebühren ab 2020	45.000 €	Voraussichtliche Erhöhung ab 2022
<b>Friedhof Buschmühl /Trauerhalle</b>								
55300	43200000	Benutzungsgebühren	200 €		200 €		200 €	
55300	52200000*	Energie / Wasser / Abwasser / Abfall	100 €		100 €		100 €	
55300	52310000	Unterhaltung der Grundstücke	1.000 €	Entsorgung Kompost und 500€ für neue Pforte	1.000 €	Entsorgung Kompost und 500€ für neue Pforte	10.500 €	Entsorgung Kompost; 10T € Abriss Trauerhalle
55300	52543000*	Kostenerstattungen an Amt	700 €		700 €		700 €	
55300	53400000	Abschreibungen auf bebaute Grundstücke	100 €		100 €		100 €	
55300	56411000*	Gebäudeversicherungen	100 €		100 €		100 €	
55300	56420000*	Beiträge	100 €		100 €		100 €	
<b>Land- und Forstwirtschaft</b>								
55500	44110000*	Mieten und Pachten, Erbbauszinsen	1.400 €		1.500 €	Mail 13.11.2020	1.500 €	Mail 13.11.2020
<b>Gemeinderäume in Beggerow 53</b>								
57300	03900200	Erlös aus Verkauf Gebäudeteil Be. 27 JC	1.600 €	Anlagegut: 51/2 : 1.624,49 € (Gebäudeteil)	0 €		0 €	
57300	52200000*	Energie / Wasser / Abwasser / Abfall	2.200 €		1.500 €		1.500 €	
57300	52310000*	Unterhaltung der Grundstücke	200 €		200 €		200 €	

Produktsachkonto		Bezeichnung	Plan 20	Erläuterungen 20	Plan 21	Erläuterungen 21	Plan 22	Erläuterungen 22
57300	52320000	Bewirtschaftung	200 €		300 €		300 €	
57300	52380000	geringwertigen Geräte, Ausrüstungsgegenstände	0 €	2019 schon 3848,68 € ausgegeben , also noch 4.300 € als Ermächtigung aus 2019 nach 2020 einrichten	100 €		100 €	
57300	56411000*	Gebäudeversicherungen	500 €		300 €		300 €	
<b>Räumlichkeiten in Beggerow 40 (vermietet als Kindertagesstätte)</b>								
57302	44110000	Mieten und Pachten, Erbbauzinsen	10.000 €	502,63 € Kaltmiete und 410 € BK-Vor.= 10.951,56 € im Jahr abzüglich BK-Abrechnung !!!	4.000 €	502,63 € Kaltmiete und 410 € BK-Vor.= 4.563,15 € für 5 Monate abzüglich BK-Abrechnung !!!	0 €	
57302	52200000*	Energie / Wasser / Abwasser / Abfall	5.000 €		2.000 €		2.000 €	
57302	52310000*	Unterhaltung der Grundstücke	3.000 €		1.000 €		1.000 €	
57302	53400000	Abschreibungen auf bebaute Grundstücke	600 €		600 €		600 €	
57302	53800000	Abschreibungen auf Maschinen	500 €		500 €		0 €	
57302	56411000*	Gebäudeversicherungen	300 €		300 €		300 €	
<b>Steuern, Allgemeine Zuweisungen, allgemeine Umlagen</b>								
61100	20120000*H	Infrastrukturpauschale	35.500 €	dieser Betrag wird als Infrastrukturpauschale drei Jahre lang in dieser Höhe kommen	27.200 €	FFW-Auto	27.200 €	FFW-Auto (möglicherweise höherer Eigenanteil wegen besserer RUBIKON-Wertung)
61100	40110000	Grundsteuer A	33.000 €	Hebesatz 400 v.H.	34.000 €	Höheres Aufkommen ab 2020	34.000 €	
61100	40120000	Grundsteuer B	29.000 €	Hebesatz 370 v.H.: hier müsste erhöht werden auf 430	30.000 €	Steigerung im Mittel der letzten 3 Jahre	33.000 €	Voraussichtliche Steigerung durch Erhöhung des Hebesatzes
61100	40130000	Gewerbsteuer	200.000 €	Hebesatz 400 v.H. : Gewerbesteuer von Windkraft höher	400.000 €	Stabile Steigerung in den letzten 2 Jahren	400.000 €	
61100	40210000*	Gemeindeanteil an der Einkommensteuer	107.900 €		100.700 €		104.300 €	

Produktsachkonto		Bezeichnung	Plan 20	Erläuterungen 20	Plan 21	Erläuterungen 21	Plan 22	Erläuterungen 22
61100	40220000*	Gemeindeanteil an der Umsatzsteuer	4.900 €		6.100 €		5.300 €	
61100	40320000	Hundesteuer	1.600 €		1.600 €		1.600 €	
61100	41110000*	Schlüsselzuweisungen vom Land	256.600 €	Nach ersten Berechnungen wird die Gemeinde durch die hohen Gewerbesteuern, die sie 2019 erhielt ( Ist: 417.641,23€), in 2021 keine Schlüsselzuweisungen bekommen.	38.400 €		154.500 €	
61100	41620000	Einnahmen aus Spitzabrechnung 2018 AU	10.100 €	Hier zahlt das Amt der Gemeinde die zu viel gezahlte Amtsumlage aus 2018 zurück, da die Jahresrechnung für 2018 eine niedrigere Amtsumlage ergeben hat.	6.700 €		0 €	
61100	54310000*	Gewerbesteuerumlage	20.000 €	Höhere Gewerbesteuern= höhere Umlage	31.000 €	Höhere Gewerbesteuern= höhere Umlage	31.000 €	
61100	54421000*	Allgemeine Umlagen an Landkreise	195.100 €	44,294v.H.	228.900 €	43,294v.H.	228.900 €	43,294v.H.
61100	54422000*	Allgemeine Umlagen an Amt	115.300 €	23,349v.H.	135.900 €	23,911 v.H.	135.900 €	23,911 v.H.
<b>Sonstige allgemeine Finanzwirtschaft</b>								
61200	49220000	Entnahme aus der investiven Kapitalrücklage	0 €	35.561,29 € möglich: wird aber nicht notwendig	0 €	32.597,64+ 35.561,29 €(2020) + 27.163,76 €(2021) möglich: wird aber nicht notwendig	0 €	32.597,64+ 35.561,29 €(2020) + 27.163,76 €(2021)+ 27163,76 €(2022) möglich: wird aber nicht notwendig
61200	49230000	Entnahme aus Allgemeine Kapitalrücklage	0 €	155.848,49 € möglich: wird aber nicht notwendig		155.848,49 € möglich: wird aber nicht notwendig		155.848,49 € möglich: wird aber nicht notwendig

Produktsachkonto		Bezeichnung	Plan 20	Erläuterungen 20	Plan 21	Erläuterungen 21	Plan 22	Erläuterungen 22
61200	49300000	Entnahme aus FAG-Rücklage	0 €		168.800 €	Kä: die in 2019 berechnete Zuführung wird in 2021 wieder entnommen.	0 €	Für 2022 vorläufig mit 0,00 € berechnet.
61200	59300000	Zuführung zur FAG-Rücklage	0 €		0 €	Für 2021 mit 0,00 € berechnet.	0 €	Für 2022 vorläufig mit 0,00 € berechnet.
61200	55990000		0 €		4.500 €	Verwarentgelt 0,5 % aus 894992 €	4.500 €	Verwarentgelt
<b>Beteiligung, Anteile und Wertpapiere des Anlagevermögens</b>								
62600	47600000*	Finanzerträge /Zweckverbänden	13.000 €		13.000 €	Mail 13.11.2020	13.000 €	Mail 13.11.2020

Ermächtigungen ins HH-Jahr 2021:

Geld Plan 2020

439.004 €

Geld IST 2020

1.037.162 €



# Vorbericht zum Haushaltsplan 2021/ 2022 der Gemeinde Beggerow

Haushaltsvorjahre. Die durch den Haushalt gesetzten Rahmenbedingungen sind zu erläutern. Der Vorbericht enthält ferner einen Ausblick auf die Entwicklung der Insbesondere werden nachfolgend dargestellt::

1. Grundsätzliches	2
2. Entwicklung der Einwohnerzahl	3
3. Größe der Gemeinde	4
4. Entwicklung der wichtigsten Erträge und Einzahlungen	4
5. Entwicklung der wichtigsten Aufwendungen und Auszahlungen	7
6. Entwicklung der Jahresergebnisse	8
6.1 Entwicklung Einzahlungen / Auszahlungen ( Finanzhaushalt)	8
6.2 Entwicklung Erträge / Aufwendungen ( Ergebnishaushalt)	9
6.3 Abrechnungen /Gemeindeeigene Einrichtungen	9
7. Entwicklung der Investitionen und Investitionsförderungsmaßnahmen	10
8. Entwicklung der Kredite für Investitionen und Investitionsförderungsmaßnahmen	11
9. Belastung des Haushaltes durch kreditähnliche Rechtsgeschäfte	12
10. Entwicklung der Kredite zur Sicherung der Zahlungsfähigkeit	12
11. Entwicklung des Eigenkapitals, der Infrastrukturpauschale, Rücklagen und Ersatzzahlung für Straßenbaubeiträge	12
12. Entwicklung der Sonderposten	14
13. Entwicklung der Rückstellungen	14
14. Aufwendungen und Auszahlungen sowie selbstfinanzierte Eigenanteile für freiwillige Aufgaben	15
15. Angaben zur Haushaltskonsolidierung	15
16. Verbindlichkeiten aus Bürgschaften, Gewährverträgen und Patronatserklärungen	16
17. Beteiligungen	16

## 1. Grundsätzliches

Die Gemeinde bucht seit dem 01.01.2012 doppisch. Entsprechend wurde sowohl ein Finanzhaushalt als auch ein Ergebnishaushalt aufgestellt. Verwaltungshandeln. Die Haushaltsgliederung basiert auf die Darstellung von Produkten, die zu Produktgruppen zusammengefasst werden. Ab 2021 wird ein neues Produkt : 12200: Ordnungsangelegenheiten/ Fundtiere eingerichtet, da laut neuem Fundtiererlass nach dem sechsten Monat Fundtierunterbringung die Gemeinden für die dann noch erforderliche Unterbringung verantwortlich sind. Insgesamt weist das Produktbuch der Gemeinde damit 25 Produkte aus. :

Nr.	Bezeichnung des Produktes	Nr.	Bezeichnung des Produktes
11100	Verwaltungssteuerung	54200	Kreisstraßen
11401	Zentrale Grundstücks- und Gebäudeverwaltung	54300	Landesstraßen
11402	Kommunale Wohnungen	55200	Wasser- und Bodenverband
12200	Ordnungsangelegenheiten / Fundtiere	55300	Friedhof Buschmühl
12600	Gemeindefeuerwehr	55500	Land- und Forstwirtschaft
21100	Grundschulen	57100	AGH-Maßnahmen / AGH- Unterstellräume
21500	Regionalschulen	57300	Gemeinderäume in Beggerow 27 und 53
28100	Heimat- und sonstige Kulturpflege	57301	Gemeindehaus Buschmühl 21
33100	Rentnerbetreuung	57302	Räumlichkeiten in Beggerow 40 vermietet als Kindertagesstätte
36100	Träger von Kindertageseinrichtungen und Tagespflegepersonen	61100	Steuern, allgemeine Zuweisungen, allgemeine Umlagen
36600	Jugendarbeit, Spielplätze, Jugendclub	61200	Sonstige allgemeine Finanzwirtschaft
54000	Konzessionsabgaben	62600	Beteiligung, Anteile und Wertpapiere des Anlagevermögens
54100	Gemeindestraßen		

Da über das Amt Demmin- Land die Einheitskasse geführt wird und die Gemeinde auch entsprechend gegenüber dem Amt in Höhe ihres Geldbestandes eine Forderungen aufmacht, wird für die Abwicklung dieser Bewegungen automatisch das Produkt: 61800: ihres Geldbestandes eine Forderungen aufmacht, wird für die Abwicklung dieser Bewegungen automatisch das Produkt: 61800: Einheitskasse genutzt.

Folgende Teilhaushalte (THH) wurden gebildet:

THH	Bezeichnung	Produkte der Teilhaushalte	Verantwortlicher Leiter
1	Verwaltungssteuerung	11100	leitender Verwaltungsbeamter
2	Amt für Zentrale Dienste und Finanzen	36100, 54000, 55200, 55500, 57100	Leiterin ZDF
3	Amt für Bau- und Ordnungs- angelegenheiten	11401, 11402, 12200, 12600, 21100, 21500, 28100, 33100, 36600, 54100, 54200, 54300, 55200, 57300, 57301, 57302	Leiter des Bau- und Ordnungsamtes
4	Finanzwirtschaft	61100, 61200, 62600	Leiterin ZDF

Somit ist jedes Produkt in einem Teilhaushalt enthalten ( § 4 GemHVO-Doppik).

## 2. Entwicklung der Einwohnerzahl (lt. Statistisches Landesamt M-V / Planungsgrundlagen)

per 31.12. für HH-Plan:

1992	1994	751
1993	1995	735
1994	1996	704
1995	1997	687
1996	1998	709
1997	1999	718
1998	2000	669
1999	2001	672
2000	2002	667
2001	2003	679
2002	2004	668
2003	2005	650
2004	2006	649
2005	2007	638
2006	2008	630
2007	2009	611
2008	2010	624
2009	2011	613
2010	2012	606
2011	2013	599
2012	2014	547
2013	2015	538
2014	2016	520
2015	2017	511
2016	2018	504
2017	2019	491
2018	2020	489
2019	2021	475

Graphische Darstellung der Einwohnerentwicklung ab 1992 :

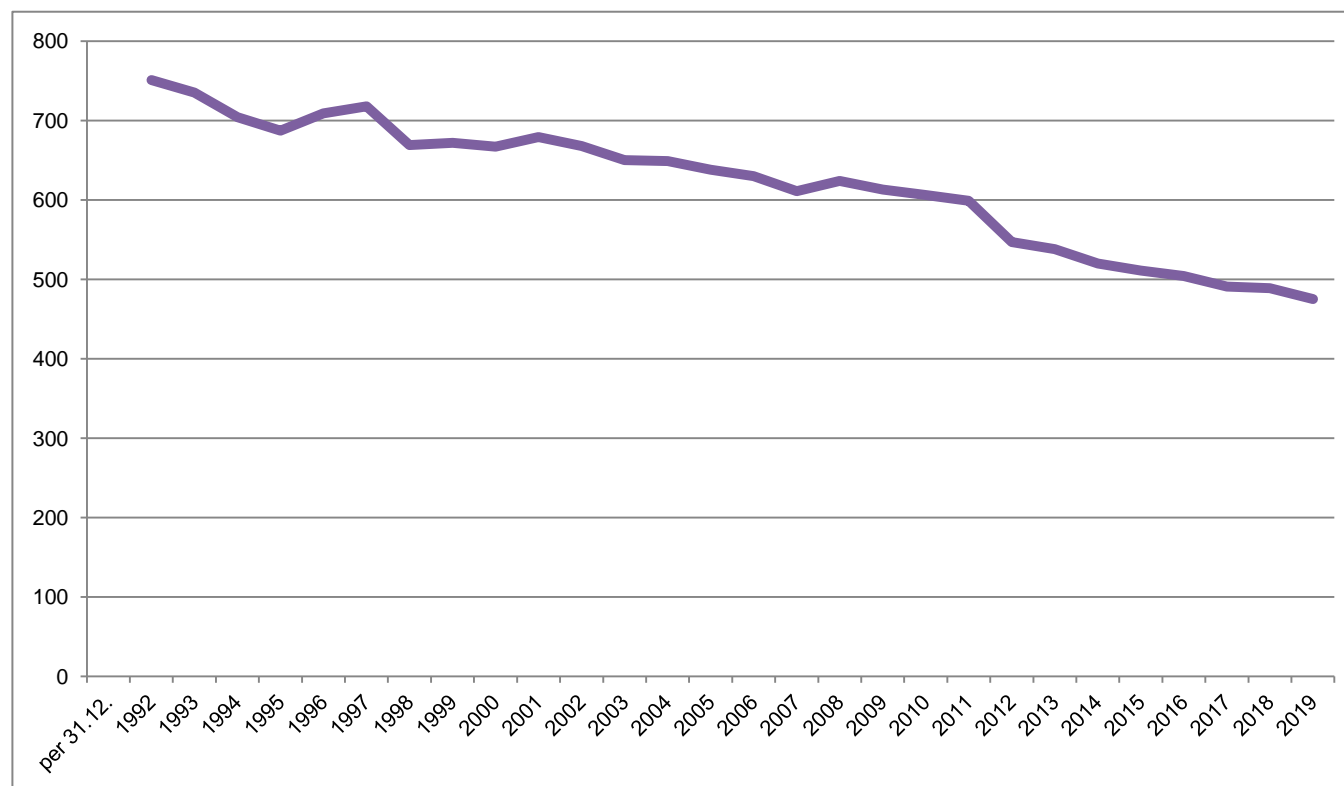

höchste Einwohnerzahl: 1992 mit 751 EW

niedrigste Einwohnerzahl: 2019 mit 475 EW

### 3. Größe der Gemeinde

Die Gemeinde Beggerow verfügt über eine Fläche in der Größe von **2.989,175 ha** (Stand 11.08.2020).

Ortsteile der Gemeinde : Beggerow, Buschmühl, Glendelin, Gatschow, Johannenhöhe, Kaslin

### 4. Entwicklung der wichtigsten Erträge und Einzahlungen

	vorläufig 2019		2020	2021	2022	2023	2024
	Erträge	Einzahlungen	Plan	Plan	Plan	Plan	Plan
Grundsteuer A	33.938,22	33.371,39	33.000	34.000	34.000	34.000	34.000
Grundsteuer B	30.058,63	29.606,99	29.000	30.000	33.000	33.000	33.000
Gewerbesteuer	417.641,23	417.641,23	200.000	400.000	400.000	400.000	400.000
Gemeindeanteil an der Einkommensst.	106.220,49	106.915,74	107.900	100.700	104.300	104.300	104.300
Gemeindeanteil an der Umsatzsteuer	4.603,37	4.557,28	4.900	6.100	5.300	5.300	5.300
Hundesteuer	1.683,67	1.691,28	1.600	1.600	1.600	1.600	1.600
Familienleistungsausgleich	28.116,65	28.116,65	0	0	0	0	0
Schlüsselzuweisungen	156.520,57	156.520,57	256.600	38.400	154.500	154.500	154.500
Gebühren und Entgelte	41.515,34	41.543,02	41.300	43.500	45.000	45.000	45.000
Mieten / Pachten	188.928,81	197.945,56	177.600	181.700	172.700	167.700	167.700
Festgeldzinsen	0,76	0,76	0	0	0	0	0
Dividenden	30.379,59	15.207,57	13.000	13.000	13.000	13.000	13.000
Konzessionsabgaben	9.878,43	9.878,43	8.000	8.500	8.500	8.500	8.500

Ab 2020 gibt es keinen Familienleistungsausgleich mehr . Dieser Betrag wird bei der Berechnung der Schlüsselzuweisungen berücksichtigt und fließt so über diese Zuweisungen der Gemeinde zu. Das Gleiche gilt für die investiven Schlüsselzuweisungen.

#### 4.1 Entwicklung der Gewerbesteuereinnahmen:

Jahr	Anzahl veranlagte Betriebe	davon Betriebe mit positivem Messbetrag	Betrag
2012	3	2	12.575,20 €
2013	5	4	23.185,80 €
2014	3	3	81.052,60 €
2015	3	3	64.945,03 €
2016	5	4	35.807,10 €
2017	7	4	105.114,80 €
2018	3	2	73.769,93 €
2019	9	8	417.641,23 €
Plan 2020			200.000 €
Plan 2021			400.000 €
Plan 2022			400.000 €

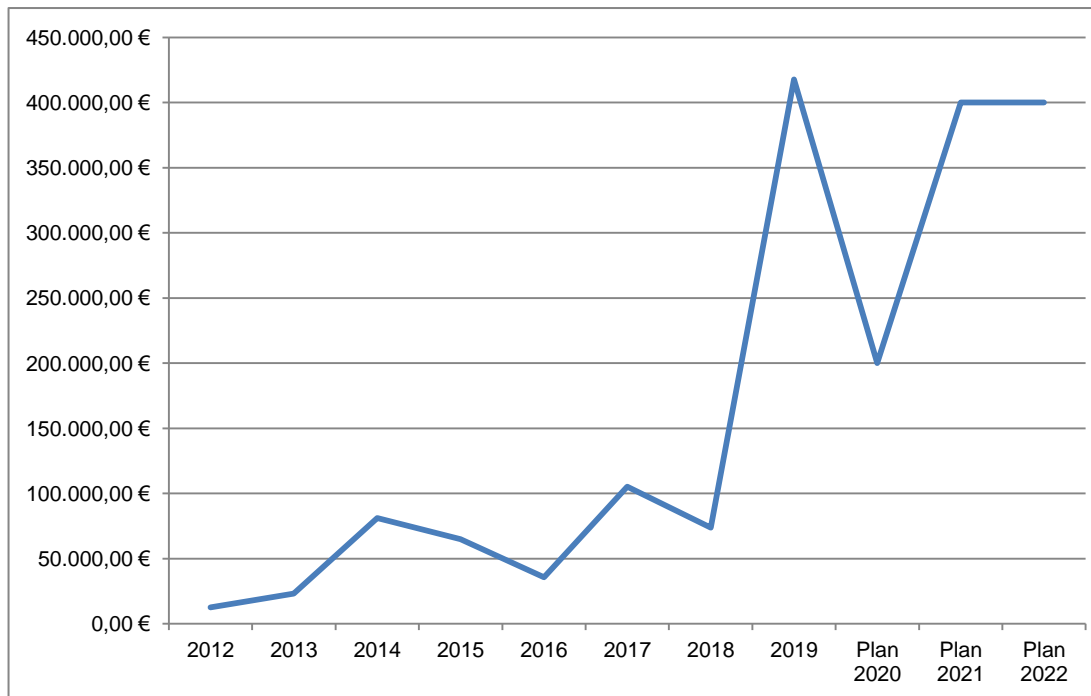

Aus der Grafik ist ersichtlich, dass besonders in 2019 gegenüber den Vorjahren die Gewerbesteuereinnahmen sehr hoch waren. Die Einplanung von Beträgen ist daher kompliziert. Für 2020 wurden 200.000 € und für die Folgejahre 400.000 € eingeplant, die von den Ermittlungen der Gewerbesteuermessbeträge vom Finanzamt abhängig sind.

Einige Beträge, die als Vorauszahlungen überwiesen wurden, mussten in den Folgejahren dann zurück gezahlt werden. So zum Beispiel 2013 wurde/n einem Betrieb 10.248,00 €, in 2016 ebenfalls einem Betrieb 6.576,50 €, in 2017 sogar 3 Betrieben insgesamt : 10.874,84 € , 2018 wieder einem Betrieb 15.606,50 € und 2019 einem 20.016,50 € zurück gezahlt, was die Einplanung von Beträgen nicht leichter macht. Dabei entsteht die Forderung zur Rückzahlung bereits geleisteter Gewerbesteuervorauszahlungen oft erst Jahre später. Für die Gemeinde bedeutet das dann, dass sie zusätzlich Zahlungen von dafür zu berechnenden hohen Zinsen vornehmen muss.

## 4.2 Entwicklung der Schlüsselzuweisungen :

Ab 2020 wird der Familienleistungsausgleich über die Schlüsselzuweisungen an die Kommunen ausgezahlt, so dass der Vergleich der reinen Schlüsselzuweisungen ohne Betrachtung des Familienleistungsausgleichs (FMLA) zu falschen Schlussfolgerungen führt. Nachfolgend sind entsprechend auch die Beträge für den FMLA in den Vorjahren beim Vergleich eingeflossen.

	investive Schl.zuweisg.	andere Schl.zuweisg.	Schlüsselzuwg. GESAMT	FMLA	Schl.zuwg. mit FMLA
2012	15.793,43 €	165.740,24 €	<b>181.533,67 €</b>	13.560,44 €	<b>195.094,11 €</b>
2013	7.407,32 €	177.775,63 €	<b>185.182,95 €</b>	13.787,63 €	<b>198.970,58 €</b>
2014	17.807,16 €	186.873,11 €	<b>204.680,27 €</b>	14.584,58 €	<b>219.264,85 €</b>
2015	17.463,19 €	183.263,64 €	<b>200.726,83 €</b>	14.860,76 €	<b>215.587,59 €</b>
2016	6.881,26 €	165.150,32 €	<b>172.031,58 €</b>	14.970,79 €	<b>187.002,37 €</b>
2017	15.896,59 €	166.823,01 €	<b>182.719,60 €</b>	15.736,06 €	<b>198.455,66 €</b>
2018	8.000,00 €	192.600,00 €	<b>200.600,00 €</b>	28.550,71 €	<b>229.150,71 €</b>
2019	14.914,92 €	156.520,57 €	<b>171.435,49 €</b>	28.116,65 €	<b>199.552,14 €</b>
Plan 2020			<b>256.600 €</b>	0 €	<b>256.600 €</b>
Plan 2021			<b>38.400 €</b>	0 €	<b>38.400 €</b>
Plan 2022			<b>154.500 €</b>	0 €	<b>154.500 €</b>
Plan 2023			<b>154.500 €</b>	0 €	<b>154.500 €</b>
Plan 2024			<b>154.500 €</b>	0 €	<b>154.500 €</b>

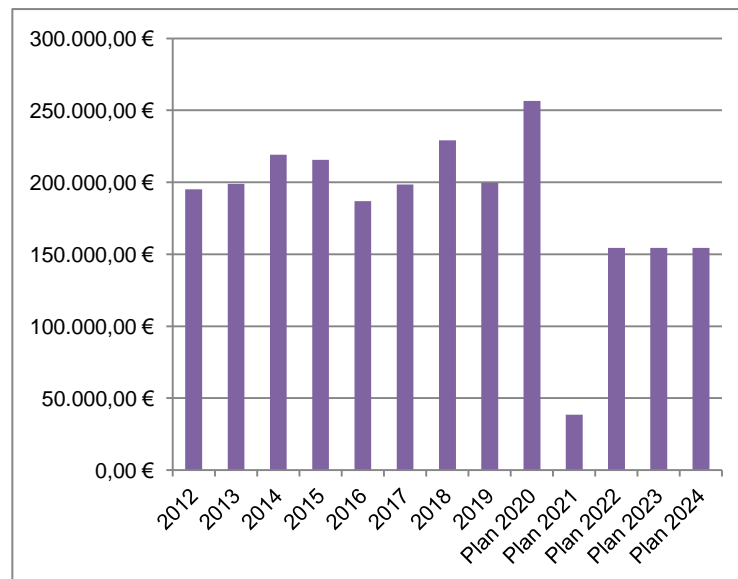

Die Gemeinde hat in 2020, im Vergleich zum Vorjahr fast 57.100 € mehr an Zuweisungen erhalten.

Mit den in 2020 eingeplanten Gewerbesteuererinnahmen in Höhe von 200.000 € können dann für 2022 wieder Schlüsselzuweisungen eingeplant werden.

Bei der Berechnung der Schlüsselzuweisungen hat die Steuerkraftmesszahl eine große Bedeutung. Um so höher diese ist, desto kleiner ist der Betrag der Schlüsselzuweisungen.

Die Steuerkraftmesszahl wiederum wird um so höher, desto höher die Realsteuereinnahmen aus dem Vorvorjahr und desto niedriger die Hebesätze bzw. um so höher der Unterschied zu den vom Land vorgegebenen Nivellierungshebesätze (NHS) ist.

## 5. Entwicklung der wichtigsten Aufwendungen und Auszahlungen

	vorläufig 2019		2020	2021	2022	2023	2024
	Aufwand	Auszahlung	Plan	Plan	Plan	Plan	Plan
Beitrag an Wasser- und Bodenverband	41.701,06	41.701,06	42.000	43.100	45.000	45.000	45.000
Gewerbesteuerumlage	34.026,66	40.468,24	20.000	31.000	31.000	20.000	20.000
Kreisumlage	199.676,52	199.676,52	195.100	228.900	228.900	228.900	228.900
Amtsumlage	81.931,84	82.420,32	115.300	135.900	135.900	135.900	135.900
Gastschulbeiträge	53.689,83	53.747,55	63.000	66.000	66.000	66.000	66.000
Gastkindergartenbeiträge	52.600,94	53.961,43	59.400	61.000	62.000	62.000	62.000
für ehrenamtliche Tätigkeit	6.860,00	6.860,00	9.300	8.700	8.700	8.700	8.700
Personalausgaben	10.696,40	10.696,40	9.500	20.200	20.600	20.600	20.600
Zinsausgaben	73.821,47	74.888,08	69.300	67.900	64.700	63.700	63.700

Bei den Zinsausgaben handelt es sich um die Zahlungen für die unter 8. aufgeführten Kredite/ Darlehen. Dabei handelt es sich vor allem um Modernisierungskredite, die vor fast 30 Jahren für die Herrichtung der Gemeindemietwohnungen aufgenommen wurden.

Auch bei der Zahlung der Gastkindergartenbeiträge hat sich ab 2020 eine Änderung ergeben. Laut neuem Kifö-Gesetz wird pro Kind pro Monat in 2020 eine Pauschale in Höhe von 149,33 € und ab 2021 dann ca. 153 € pro Kind pro Monat an den Landkreis gezahlt. Für Beggerow bedeutet das ca. 7.000 € an Mehrkosten pro Jahr.

## Entwicklung Kreis- und Amtsumlage:

	Kreisumlage	Amtsumlage	GESAMT
2006	102.278,02 €	43.976,81 €	146.254,83 €
2007	115.224,43 €	56.090,64 €	171.315,07 €
2008	148.259,86 €	54.336,96 €	202.596,82 €
2009	159.897,91 €	51.102,00 €	210.999,91 €
2010	163.805,93 €	52.492,36 €	216.298,29 €
2011	169.669,17 €	69.167,26 €	238.836,43 €
2012	171.967,94 €	72.446,90 €	244.414,84 €
2013	167.907,92 €	77.388,95 €	245.296,87 €
2014	156.893,97 €	72.254,40 €	229.148,37 €
2015	176.511,78 €	69.355,01 €	245.866,79 €
2016	201.207,17 €	85.806,18 €	287.013,35 €
2017	181.764,13 €	78.944,45 €	260.708,58 €
2018	178.969,49 €	76.239,79 €	255.209,28 €
2019	199.676,52 €	82.420,32 €	282.096,84 €
Plan 2020	195.100 €	115.300 €	310.400 €
Plan 2021	228.900 €	135.900 €	364.800 €
Plan 2022	228.900 €	135.900 €	364.800 €

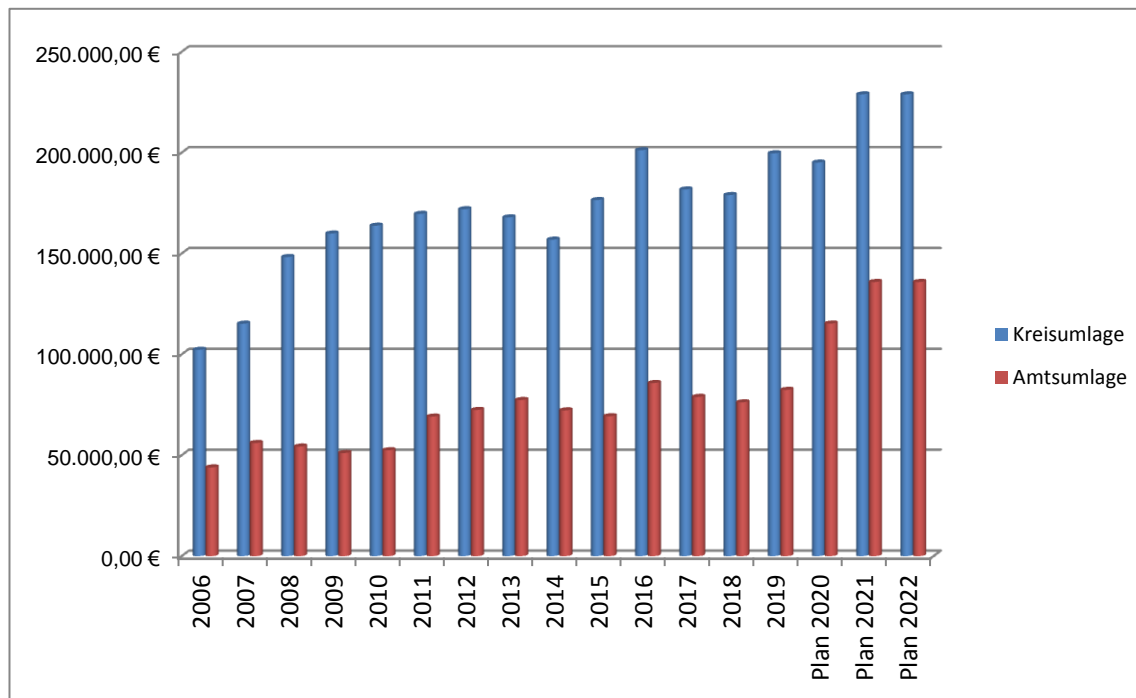

Bei der Amtsumlage ist zu berücksichtigen, dass in 2017 bis 2019 bereits für das Heruntersetzen des Amtsumlagebetrags die liquiden Mittel des Amtes eingesetzt wurden. In 2017 sind dafür 27.800 €; in 2018 : 216.400 € und in 2019 : 203.300 € daraus entnommen worden. Ab 2020 sind jährlich je 50.000 € Einsatz aus den liquiden Mitteln vorgesehen. Weiterhin werden ab 2020 den Gemeinden erstmalig durch Spitzabrechnung des Vorvorjahres die zu viel gezahlte Amtsumlage zurück erstattet bzw. mit der laufenden Amtsumlage verrechnet.

Für Beggerow konnten also in 2020 noch 10.093,88 € aus 2018 verrechnet werden. Dieser Betrag wurde bei den Ausgaben **rot abgesetzt**. Auch 2021 werden wieder 50.000 € aus den liquiden Mittel eingesetzt und die Spitzabrechnung für 2019 berücksichtigt. Die Jahresrechnung 2019 hat einen zurück zu zahlenden Amtsumlagebetrag in Höhe von 5.507,67 € ergeben. In der oben aufgeführten Tabelle wurde dieser Betrag bereits berücksichtigt.



## 6. Entwicklung der Jahresergebnisse

### 6.1 Entwicklung Einzahlungen / Auszahlungen ( Finanzhaushalt)

	2018	vorläufig 2019	Ansatz 2020	Ansatz 2021	Ansatz 2022	Ansatz 2023	Ansatz 2024
ordentliche Einzahlungen	745.269,69	1.060.773,25	883.600	<b>863.700</b>	<b>971.400</b>	966.400	966.400
ordentliche Auszahlungen	629.099,79	704.205,15	784.700	<b>837.300</b>	<b>847.400</b>	807.200	807.200
außerordentliche Einzahlungen	0,00	0,00	0	<b>0</b>	<b>0</b>	0	0
außerordentliche Auszahlungen	0,00	0,00	0	<b>0</b>	<b>0</b>	0	0
Einzahlungen aus Investitionstätigkeit	17.682,72	27.712,51	66.500	<b>51.200</b>	<b>27.200</b>	34.000	34.000
Auszahlungen aus Investitionstätigkeit	0,00	0,00	117.200	<b>32.000</b>	<b>4.000</b>	0	0
Einzahlungen aus Kreditaufnahmen	0,00	0,00	0	<b>0</b>	<b>0</b>	0	0
Auszahlungen Tilgung	54.826,06	55.479,91	69.200	<b>160.900</b>	<b>55.900</b>	57.300	57.300
Saldo der durchlaufenden Gelder	1.562,73	1.317,36	0	<b>0</b>	<b>0</b>	0	0
Zu- und Abgang Geldbestand	<b>80.589,29</b>	<b>330.118,06</b>	<b>-21.000</b>	<b>-115.300</b>	<b>91.300</b>	<b>135.900</b>	<b>135.900</b>
<b>GELDBESTAND am 31.12.</b>	<b>154.204,37</b>	<b>484.322,43</b>	<b>463.322</b>	<b>348.022</b>	<b>439.322</b>	<b>575.222</b>	<b>711.122</b>

### 6.2 Entwicklung Erträge / Aufwendungen ( Ergebnishaushalt) (NdEKgFB: Nicht durch Eigenkapital gedeckter Fehlbetrag)

	2018	vorläufig 2019	Ansatz 2020	Ansatz 2021	Ansatz 2022	Ansatz 2023	Ansatz 2024
ordentliche Erträge	787.642,35	1.066.407,26	912.300	<b>892.100</b>	<b>999.800</b>	994.800	994.800
ordentliche Aufwendungen	734.992,45	676.513,12	844.900	<b>897.300</b>	<b>906.500</b>	866.300	866.300
Einstellung in Rücklagen	0,00	168.873,77	0	<b>0</b>	<b>0</b>	0	0
Entnahme aus Rücklagen	0,00	36.539,47	0	<b>168.000</b>	<b>0</b>	0	0
<b>JAHRESERGEBNIS</b>	<b>52.649,90</b>	<b>257.559,84</b>	<b>67.400</b>	<b>163.600</b>	<b>93.300</b>	<b>128.500</b>	<b>128.500</b>
<b>Buchung NdEKgFB</b>	<b>52.649,90</b>	<b>257.559,84</b>	<b>67.400</b>	<b>163.600</b>	<b>93.300</b>	<b>128.500</b>	<b>128.500</b>
Nach Einbuchung für NdEKgFB	<b>0,00</b>	<b>0,00</b>	<b>0</b>	<b>0</b>	<b>0</b>	<b>0</b>	<b>0</b>

Die Jahresergebnisse werden im Folgejahr für die Veränderung des "Nicht durch Eigenkapital gedeckten Fehlbetrag" s verbucht und können somit nicht für den Vortrag ins Folgejahr genutzt werden.

Entwicklung : "Nicht durch Eigenkapital gedeckten Fehlbetrag"´s nach Einbuchung der Fehlbeträge/Guthaben pro Jahr:

<b>Nicht durch Eigenkapital gedeckter Fehlbetrag</b>	Veränderung im Jahr	Stand Ende des Jahres:
	<b>später verbucht</b>	<b>(Folgejahr)</b>
Stand 01.01.2012 /Eröffnungsbilanz:		1.082.307,63 €
2012	5.321,30 €	1.087.628,93 €
2013	119.128,73 €	1.206.757,66 €
2014	-5.218,63 €	1.201.539,03 €
2015	-65.150,25 €	1.136.388,78 €
2016	28.207,41 €	1.164.596,19 €
2017	14.196,75 €	1.178.792,94 €
2018	-52.649,90 €	1.126.143,04 €
vorl. 2019	-257.559,84 €	868.583,20 €
Ansatz 2020	-67.400,00 €	801.183,20 €
Ansatz 2021	-163.600,00 €	637.583,20 €
Ansatz 2022	-93.300,00 €	544.283,20 €
Ansatz 2023	-128.500,00 €	415.783,20 €
Ansatz 2024	-128.500,00 €	287.283,20 €

Durch die hohen Gewerbesteuereinnahmen sind auch die Ergebnisrechnungen in den entsprechenden Jahren so gut ausgefallen, dass ein Abbau des "Nicht durch Eigenkapital gedeckten Fehlbetrag"´s erfolgt. Die Ergebnisrechnungen sind seit 2018 durchgehend ausgeglichen, so dass die Gemeinde einen Haushaltsausgleich vorweisen kann.

## 6.3 Abrechnungen / Gemeindeeigene Einrichtungen

### Kommunale Wohnungen ( Ein- und Auszahlungen)

	2017	2018	2019	Ansatz 2020	Ansatz 2021	Ansatz 2022
<b>EINNAHMEN</b>						
Kaltemieteinnahmen	114.909,26	113.786,50	118.448,19	110.000	110.000	110.000
Betriebskostenvorauszahlungen und -erstattungen	56.308,73	57.623,12	60.032,18	55.000	65.000	60.000
Zinseinnahmen	0,00	0,00	0,00	0	0	0
<b>Summe Einnahmen:</b>	<b>171.217,99</b>	<b>171.409,62</b>	<b>178.480,37</b>	<b>165.000</b>	<b>175.000</b>	<b>170.000</b>
<b>AUSGABEN</b>						
52200000 Energie/Wasser/Müll	61.137,89	44.995,48	46.566,03	50.000	50.000	50.000
52310000 Unterhaltung Grundstücke	8.418,38	10.741,28	10.047,83	14.000	22.000	22.000
52320000 Bewirtschaftung Grundstücke	7.951,87	16.973,88	17.201,74	20.000	20.000	20.000
56411000 Gebäudeversicherung	5.567,57	5.692,63	5.909,15	6.300	6.700	6.700
Kontoführung LFI	656,23	595,76	556,28	500		0
Verwaltergebühren/Rechtsanwaltskosten / Mietklagen	10.291,12	54,00	32,00	800	800	800
Gebühren an Amt	3.998,40	14.851,20	19.182,24	20.000	20.000	20.000
<b>Summe Ausgaben:</b>	<b>98.021,46</b>	<b>93.904,23</b>	<b>99.495,27</b>	<b>111.600,00</b>	<b>119.500,00</b>	<b>119.500,00</b>
<b>Ergebnis ohne Kreditkosten / Abschreibungen:</b>	<b>73.196,53</b>	<b>77.505,39</b>	<b>78.985,10</b>	<b>53.400</b>	<b>55.500</b>	<b>50.500</b>
Kreditkosten	116.225,28	121.928,18	121.928,18	121.900	221.700	121.900
<b>Ergebnis mit Kreditkosten ohne Abschreibungen:</b>	<b>-43.028,75</b>	<b>-44.422,79</b>	<b>-42.943,08</b>	<b>-68.500</b>	<b>-166.200</b>	<b>-71.400</b>
Abschreibungen	22.106,85	22.106,85	22.106,85	21.900	21.900	21.900
<b>Ergebnis mit Kreditkosten und Abschreibungen:</b>	<b>-65.135,60</b>	<b>-66.529,64</b>	<b>-65.049,93</b>	<b>-90.400</b>	<b>-188.100</b>	<b>-93.300</b>

2021 ist eine Sondertilgung in Höhe von 90.51091 €. geplant. Dadurch kann die Gemeinde etwa 10T € an Kreditkosten sparen.

Die kommunalen Mietwohnungen, die nicht zu den Pflichtaufgaben einer Gemeinde gehören, erwirtschaften jährlich einen Zuschussbedarf, der aus Geldern finanziert wird, die eigentlich für die gesamte Aufgabenerfüllung der Gemeinde zur Verfügung stehen sollten.

## 7. Entwicklung der Investitionen und Investitionsförderungsmaßnahmen

Einzahlungen für Investitionen:	2019	Ansatz 2020	Ansatz 2021	Ansatz 2022
investive Schlüsselzuweisungen	14.914,92	0	0	0
Infrastrukturpauschale	0,00	35.500	27.200	27.200
andere Zuweisungen für Investitionen und Investitionsmaßnahmen	0,00	0	0	0
<b>Ausgaben für Investitionen gesamt:</b>	<b>0,00</b>	<b>117.200</b>	<b>32.000</b>	<b>4.000</b>

### **Einzeldarstellung der Investitionen :**

Bezeichnung der Maßnahme	2019	Ansatz 2020	Ansatz 2021	Ansatz 2022
<b>FFW</b>				
Kauf eines FFW-Fahrzeugs	0,00	22.500	Ermächtigung	0
Bau Löschwasserbrunnen Gatschow	0,00	23.000	Ermächtigung	0
Bau Löschteich Glendelin	0,00	0,00	30.000	0
<b>Straßen</b>				
Bau Dorfstraße Buschmühl (Gemeindeanteil 75%Förderung ILERL; Rest 65% KOFI)	0,00	71.700	Ermächtigung	0
Kauf eines Grundstücks f. Bau Dorfstraße				4.000
Bau zusätzliche Straßenlampe Gatschow			2.000	
<b>GESAMT:</b>	<b>0,00</b>	<b>117.200</b>	<b>32.000</b>	<b>4.000</b>

Auswirkungen der Investitionen auf die Folgejahre:

Jede Investition, die anlagenbuchhaltungsrelevant wird, bedeutet zusätzliche Aufwendungen für Abschreibungen in den Folgejahren. Um so höher jedoch die dafür bereit gestellten Investitionszuschüsse sind, desto niedriger wird die Belastung insgesamt für die Gemeinde, da dadurch Erträge aus der Auflösung von Sonderposten aus Zuwendungen erzielt werden.

Eine Investition/ Erneuerung hat weiterhin immer zur Folge, dass lange keine Reparaturkosten anfallen werden.

## 8. Entwicklung der Kredite für Investitionen und Investitionsförderungsmaßnahmen

			2018	2019	2020	2021	2022
Landesförderdarlehen zur Modernisierung der Mietwohnungen - <b>Sondertilgung 2021</b>	Restbetrag	am 01.01.	122.212,88 €	109.893,42 €	97.286,58 €	84.426,35 €	<b>0,00 €</b>
	Tilgung	im Jahr	12.319,46 €	12.606,84 €	12.860,23 €	84.426,35 €	
Landesförderdarlehen zur Modernisierung der Mietwohnungen - <b>Sondertilgung 2021</b>	Restbetrag	am 01.01.	20.530,01 €	18.351,41 €	16.106,70 €	13.793,88 €	<b>0,00 €</b>
	Tilgung	im Jahr	2.178,60 €	2.244,71 €	2.312,82 €	13.793,88 €	
Wohnungsmodernisierungskredit bei der Sparkasse Nbg./DM <b>6310050433</b> <b>Umschuldung 30.08.22</b>	Restbetrag	am 01.01.	840.172,76 €	830.090,13 €	819.784,85 €	809.252,03 €	798.486,64 €
	Tilgung	im Jahr	10.082,63 €	10.305,28 €	10.532,82 €	10.765,39 €	11.015,39 €
Altschuldenkredit bei derDKB <b>6707619323</b> <b>Umschuldung 30.05.24</b>	Restbetrag	am 01.01.	279.204,67 €	275.932,09 €	272.560,63 €	269.087,32 €	265.509,06 €
	Tilgung	im Jahr	3.272,58 €	3.371,46 €	3.473,31 €	3.578,26 €	3.686,35 €
Altschuldenkredit bei der Deutschen Kreditbank AG <b>Umschuldung 30.05.21</b>	Restbetrag	am 01.01.	1.052.056,74 €	1.033.032,74 €	1.013.318,33 €	992.888,48 €	971.743,19 €
	Tilgung	im Jahr	19.024,00 €	19.714,41 €	20.429,85 €	21.145,29 €	21.145,29 €
Wohnungsmodernisierungskredit bei der Sparkasse Nbg./DM <b>6310052983</b>	Restbetrag	am 01.01.	303.889,76 €	300.579,53 €	293.732,72 €	276.391,22 €	259.034,12 €
	Tilgung	im Jahr	3.310,23 €	6.846,81 €	17.341,50 €	17.357,10 €	17.372,73 €
Kredit für Infrastruktur bei der DKB <b>6706303986</b> <b>Umschuldung 30.05.24</b>	Restbetrag	am 01.01.	173.794,17 €	171.761,18 €	169.667,80 €	167.512,27 €	165.292,73 €
	Tilgung	im Jahr	2.032,99 €	2.093,38 €	2.155,53 €	2.219,54 €	2.285,46 €
ABM- Darlehen bei der KfW Bankengruppe	Restbetrag	am 01.01.	2.454,11 €	817,97 €	0,00 €	<b>0,00 €</b>	<b>0,00 €</b>
	Tilgung	im Jahr	1.636,14 €	817,97 €			
ABM- Darlehen bei der KfW Bankengruppe	Restbetrag	am 01.01.	2.072,40 €	1.036,28 €	0,00 €	<b>0,00 €</b>	<b>0,00 €</b>
	Tilgung	im Jahr	1.036,12 €	1.036,28 €			
<b>Kredite GESAMT</b>	Restbetrag	am 01.01.	<b>2.796.387,50 €</b>	<b>2.741.494,75 €</b>	<b>2.682.457,61 €</b>	<b>2.613.351,55 €</b>	<b>2.460.065,74 €</b>
<b>Tilgung GESAMT</b>	Tilgung	im Jahr	<b>54.892,75 €</b>	<b>59.037,14 €</b>	<b>69.106,06 €</b>	<b>153.285,81 €</b>	<b>55.505,22 €</b>

Die Kreditbelastung hat sich in den 27 Jahren seit Aufnahme ( 4.277.557,88 €) noch nicht einmal halbiert. Dies resultiert aber auch daher, weil in den Jahren mehrmals die Tilgung auf 1 % heruntersetzt wurde, da mehr von der Gemeinde nicht aufzubringen war. Viele Modernisierungskredite sind aus den Kaltmieteinnahmen, die erzielt werden, nicht bezahlbar. Besonders der hohe Leerstand ist Grund dafür.

Laut Haushaltssicherungskonzept sind 2014 Vorprolongationen vorgenommen worden. Entsprechend haben sich auch die Zinssätze geändert. Da zu diesem Zeitpunkt die Zinsentwicklung für die Gemeinde positiv ausgefallen ist, konnten mit dieser Art der Umschuldung niedrigere Zinssätze erzielt werden.

2021 ist eine Sondertilgung in Höhe von 90.51091 €. geplant. Dadurch kann die Gemeinde etwa 10T € an Kreditkosten sparen

Die Gemeinde ist überschuldet, was auch der "Nicht durch Eigenkapital gedeckten Fehlbetrag" (6.2) in der Bilanz zeigt.

## 9. Belastung des Haushaltes durch kreditähnliche Rechtsgeschäfte

Der Haushalt der Gemeinde ist nicht durch kreditähnliche Rechtsgeschäfte belastet.

## 10. Entwicklung der Kredite zur Sicherung der Zahlungsfähigkeit

	2018	2019	Plan 2020	Plan 2021	Plan 2022	Plan 2023	Plan 2024
Kassenkreditaufnahme	0,00 €	0,00 €	87.000,00 €	86.400 €	97.100 €	96.600 €	96.600 €
Kassenkreditrückzahlung	0,00 €	0,00 €	87.000,00 €	86.400 €	97.100 €	96.600 €	96.600 €
<b>Gesamtbestand</b>	<b>0,00 €</b>	<b>0,00 €</b>	<b>0,00 €</b>	<b>0 €</b>	<b>0 €</b>	<b>0 €</b>	<b>0 €</b>

Die Kassenkredite 2020 ff. sind in der nicht genehmigungspflichtigen Höhe vorgesehen.

## 11. Entwicklung des Eigenkapitals, der Infrastrukturpauschale, Rücklagen und Ersatzzahlungen für Straßenbaubeiträge

### Entwicklung Eigenkapital:

Bis 2018 sind die Jahresrechnungen festgestellt. Ab 2019 handelt es sich um vorläufige Angaben.

Kontobezeichnung	Betrag	Betrag	Betrag	Betrag	Betrag
	(€)	(€)	(€)	(€)	(€)
	31.12.2018	31.12.2019	31.12.2020	31.12.2021	31.12.2022
<b>Kapitalrücklage</b>	<b>17.682,72</b>	<b>32.597,64</b>	<b>68.097,64</b>	<b>103.597,64</b>	<b>139.097,64</b>
<i>Allgemeine Kapitalrücklage</i>	<i>0,00</i>	<i>0,00</i>	<i>0,00</i>	<i>0,00</i>	<i>0,00</i>
<i>Zweckgebundene Kapitalrücklage</i>	<i>0,00</i>	<i>0,00</i>	<i>0,00</i>	<i>0,00</i>	<i>0,00</i>
Zweckgebundene Kapitalrücklage aus investiv gebundenen	17.682,72	32.597,64	68.097,64	103.597,64	139.097,64
Sonstige zweckgebundene Kapitalrücklage	0,00	0,00	0,00	0,00	0,00
<b>Zweckgebundene Ergebnisrücklagen</b>	<b>36.539,47</b>	<b>168.873,77</b>	<b>0,00</b>	<b>0,00</b>	<b>0,00</b>
Rücklage für Belastungen aus dem kommunalen Finanzausgleich	36.539,47	168.873,77	0,00	0,00	0,00
Sonstige zweckgebundene Ergebnisrücklagen	0,00	0,00	0,00	0,00	0,00
<b>Ergebnisvortrag</b>	<b>-14.196,74</b>	<b>38.453,15</b>	<b>0,00</b>	<b>0,00</b>	<b>0,00</b>
Ergebnisvortrag	-14.196,74	38.453,15	0,00	0,00	0,00
<b>Jahresüberschuss/Jahresfehlbetrag</b>	<b>52.649,90</b>	<b>257.559,84</b>	<b>67.400,00</b>	<b>163.600,00</b>	<b>93.300,00</b>
<b>EIGENKAPITAL GESAMT:</b>	<b>92.675,35</b>	<b>497.484,40</b>	<b>135.497,64</b>	<b>267.197,64</b>	<b>232.397,64</b>
<b>Nicht durch Eigenkapital gedeckter Fehlbetrag (Aktivseite):</b>	<b>1.178.792,94</b>	<b>1.126.143,04</b>	<b>868.583,20</b>	<b>801.183,20</b>	<b>637.583,20</b>

Der Fehlbetrag übersteigt das ausgewiesene Eigenkapital, so dass die Gemeinde bilanziell nach wie vor über kein Eigenkapital verfügt.

### Entwicklung der Infrastruktur-/ Investitionspauschale (ISP):

Ab 2020 erhält die Gemeinde wieder eine Infrastrukturpauschale.

Folgende Übersicht zeigt die zu erwartenden Beträge in 2020 und 2021 und die damit vorgesehenen Investitions- bzw.

Unterhaltungsmaßnahmen:

	Betrag	Übertrag
Investitionspauschale 2020	35.561,29 €	35.561,29 €
Investitionspauschale 2021	27.163,76 €	<b>62.725,05 €</b>
Investitionspauschale 2022	27.163,76 €	<b>89.888,81 €</b>

Diese Pauschalen und die noch in den Folgejahren eingehenden Beträge werden als Gemeindeanteile für den Bau des Löschwasserbrunnens, für den Kauf des FFW-Fahrzeugs und für den Straßenbau eingesetzt.

Da diese Pauschale als Investitionszuweisung gezahlt wird, kann entsprechend eine Einbuchung in die Kapitalrücklage aus investiv gebundenen Zuweisungen erfolgen.

### Entwicklung der Zweckgebundenen Kapitalrücklage aus investiv gebundenen Zuweisungen:

Hier wurden jährlich die investiven Schlüsselzuweisungen eingebucht und wenn notwendig entnommen.

Stand 01.01.2012 / Eröffnungsbilanz	24.723,84 €	<b>Bestand :</b>
Veränderung 2012	-21.761,62 €	2.962,22 €
Veränderung 2013	-2.962,22 €	0,00 €
Veränderung 2014	0,00 €	0,00 €
Veränderung 2015 bis 2017	0,00 €	<b>0,00 €</b>
Veränderung 2018	17.682,72 €	17.682,72 €
Veränderung 2019	14.914,92 €	32.597,64 €

Ab 2020 gibt es keine investiven Schlüsselzuweisungen mehr. Dafür wird die oben aufgeführte Infrastrukturpauschale in diese Kapitalrücklage eingebucht und wenn nötig entnommen..

Veränderung 2020 / Plan	35.500,00 €	68.097,64 €
Veränderung 2021 / Plan	27.200,00 €	95.297,64 €
Veränderung 2022 / Plan	27.200,00 €	<b>122.497,64 €</b>

Entwicklung der möglichen Entnahme aus der Allgemeinen Kapitalrücklage in Höhe des Saldos der laufenden Ein- und Auszahlungen per 01.01.2012:

mögliche Entnahme / Saldo per 01.01.2012		<b>172.748,49 €</b>
--	--	---------------------

Dieser Betrag kann aber nur aus der Allgemeinen Kapitalrücklage entnommen werden, wenn diese auch einen Bestand ausweist. Bei der Gemeinde Beggerow ist absehbar, dass es durch den ausgewiesenen "Nicht durch Eigenkapital gedeckten Fehlbetrag" (6.2) keine Allgemeine Kapitalrücklage geben wird und somit auch keine Entnahme erfolgen kann.

Entwicklung der Rücklage für Belastungen aus dem Kommunalen Finanzausgleich ( RL/FAG):

Stand 01.01.2012 / Eröffnungsbilanz		0,00	Bestand :				Bestand
IST	Veränderung 2012	0,00	0,00	PLAN	Veränderung 2018	-32.300,00	4.239,90
IST	Veränderung 2013	0,00	0,00	PLAN	Veränderung 2019	-4.239,90	0,00
IST	Veränderung 2014	57.686,00	57.686,00	PLAN	Veränderung 2020	0,00	0,00
IST	Veränderung 2015	0,00	57.686,00	PLAN	Veränderung 2021	0,00	<b>0,00</b>
IST	Veränderung 2016	-57.686,00	0,00	PLAN	Veränderung 2022	0,00	<b>0,00</b>
IST	Veränderung 2017	36.539,90	36.539,90				

Entwicklung der pauschalen Mittelzuweisung für den Wegfall der Straßenbaubeiträge gemäß § 8 a Absatz KAG M-V

Änderung des KAG M-V und einer damit einhergehenden **pauschalen finanziellen Ausgleichsregelung für alle ab dem 1. Januar** relevant für die Anlagenbuchhaltung. Bilanziell sind diese für die Anschaffung oder Herstellung von Vermögensgegenständen zu nutzen

	Betrag	Übertrag	Verwendung
Zuweisung 2020	14.103,00 €	14.103,00 €	Anspargung für den Straßenbau "Dorfstraße Buschmühl" unter 54100.09600000S S002
Zuweisung 2021	14.103,00 €	<b>28.206,00 €</b>	
Zuweisung 2022	14.103,00 €	<b>42.309,00 €</b>	



## 12. Entwicklung der Sonderposten

Kontobezeichnung	Betrag	Betrag	Betrag	Betrag	Betrag	Betrag
	31.12.2017	31.12.2018	31.12.2019	31.12.2020	31.12.2021	31.12.2022
		vorläufig	vorläufig	vorläufig	vorläufig	vorläufig
<b>Sonderposten zum Anlagevermögen</b>	<b>936.090,06 €</b>	<b>907.406,24 €</b>	<b>878.722,42 €</b>	<b>850.038,60 €</b>	<b>821.354,78 €</b>	<b>792.670,96 €</b>
Sonderposten aus Zuwendungen	910.143,74 €	882.561,31 €	854.978,88 €	827.396,45 €	799.814,02 €	772.231,59 €
Sonderposten aus Beiträgen und ähnlichen Entgelten	25.946,32 €	24.844,93 €	23.743,54 €	22.642,15 €	21.540,76 €	20.439,37 €
<b>Sonderposten aus Anzahlungen für Anlagevermögen</b>	<b>11.963,19 €</b>	<b>11.963,19 €</b>	<b>11.963,19 €</b>	<b>11.963,19 €</b>	<b>11.963,19 €</b>	<b>11.963,19 €</b>
Sonderposten für den Gebührenaussgleich	0,00 €	0,00 €	0,00 €	0,00 €	0,00 €	0,00 €
Sonderposten mit Rücklageanteil	0,00 €	0,00 €	0,00 €	0,00 €	0,00 €	0,00 €
Sonstige Sonderposten	0,00 €	0,00 €	0,00 €	0,00 €	0,00 €	0,00 €
Sonstige Sonderposten	0,00 €	0,00 €	0,00 €	0,00 €	0,00 €	0,00 €
<b>SONDERPOSTEN GESAMT:</b>	<b>948.053,25 €</b>	<b>919.369,43 €</b>	<b>890.685,61 €</b>	<b>862.001,79 €</b>	<b>833.317,97 €</b>	<b>804.634,15 €</b>

## 13. Entwicklung der Rückstellungen

Die Gemeinde hat keine Rückstellungen.

## 14. Aufwendungen und Auszahlungen sowie selbstfinanzierte Eigenanteile für freiwillige Aufgaben

Produkt	Teilergebnis-HH	Teilfinanz-HH	Teilergebnis-HH	Teilfinanz-HH	Teilergebnis-HH	Teilfinanz-HH	Teilergebnis-HH	Teilfinanz-HH
	IST 2019	IST 2019	2020	2020	2021	2021	2022	2022
11100 Repräsentationen	185,84 €	185,84 €	300 €	300 €	300 €	300 €	300 €	300 €
12600 Zuschüsse/Zuwendungen	22,98 €	22,98 €	700 €	700 €	700 €	700 €	700 €	700 €
28100 Dorffeste	639,92 €	639,92 €	1.000 €	1.000 €	4.000 €	4.000 €	2.000 €	2.000 €
33100 Rentnerbetreuung	0,00 €	0,00 €	500 €	500 €	500 €	500 €	500 €	500 €
42400 Turnhalle Beggerow	132,48 €	132,48 €	0 €	0 €	0 €	0 €	0 €	0 €
55300 Friedhof Buschmühl	395,98 €	942,48 €	1.900 €	1.800 €	1.900 €	1.800 €	11.400 €	11.300 €
57300 Gemeinderäume Be.53	2.835,05 €	2.835,05 €	3.100 €	3.100 €	2.400 €	2.400 €	2.400 €	2.400 €
57301 Gemeindehaus Bu.20	106,12 €	131,85 €	0 €	0 €	0 €	0 €	0 €	0 €
<b>GESAMT</b>	<b>4.318,37 €</b>	<b>4.890,60 €</b>	<b>7.500 €</b>	<b>7.400 €</b>	<b>9.800 €</b>	<b>9.700 €</b>	<b>17.300 €</b>	<b>17.200 €</b>

## **15. Angaben zur Haushaltskonsolidierung**

Die Gemeinde hat durch die Gewerbesteuereinnahmen in 2019 in Höhe von 417.641,23 € sowohl einen ausgeglichenen Finanzhaushalt als auch einen ausgeglichenen Ergebnishaushalt. Sie erhält dadurch 2021 keine Schlüsselzuweisungen.

Der in der Bilanz ausgewiesene "Nicht durch Eigenkapital gedeckte Fehlbetrag" der eindeutig aus den hohen Modernisierungskrediten resultiert, kann entsprechend etwas abgebaut werden.

Eine Verschuldung liegt jedoch immer noch vor.

Die Hebesätze der Grundsteuer A und der Gewerbesteuer wurden in 2018 das erste Mal mit je 400 v.H., also über den noch geltenden Nivellierungshebesätzen festgelegt. Die Grundsteuer B wurde nicht angefasst.

Ab 2020 sind die Nivellierungshebesätze (NHS) noch einmal angehoben worden.

Die Anhebung des Hebesatzes für die Grundsteuer B auf den Nivellierungshebesatz ist auch für 2021 nicht vorgesehen.

	NHS	Gemeinde
für Grundsteuer A	323 v.H.	400 v.H.
für Grundsteuer B	427 v.H.	370 v.H.
für Gewerbesteuer	381 v.H.	400 v.H.

Der Hebesatz für die Grundsteuer B ist deutlich unter dem NHS.

## **16. Verbindlichkeiten aus Bürgschaften, Gewährverträgen und Patronatserklärungen**

Die Gemeinde hat keine Verbindlichkeiten aus Bürgschaften ( Ausfallbürgschaften ), Gewährverträgen oder Patronatserklärungen übernommen.

## **17. Beteiligungen**

Die Gemeinde Beggerow ist

an den Kommunalen Anteilseignerverband Nordost der E.ON edis AG Schwerin,

an den Wasser- und Abwasserzweckverband Demmin - Altentreptow und

an den Wasser- und Bodenverband "Untere Tollense/Mittlere Peene" Jarmen

beteiligt.

Aufgrund der geringen Beteiligungen hat die Gemeinde Beggerow keinen Einfluß auf die geschäftlichen Entscheidungen.

Die Beteiligungsberichte entfallen entsprechend.

Gemeinde: 30 Gemeinde Beggerow

Nr.	Einzahlungs- und Auszahlungsarten (gemäß § 3 Absatz 1 Satz 1 GemHVO-Doppik)		Ergebnisse des Haushaltsvorjahres	Ansätze des Haushaltsvorjahres einschl. Nachträge	Ansatz des ersten Haushaltsjahres	Ansatz des zweiten Haushaltsjahres	Planungsdaten des ersten Haushaltsfolgejahres	Planungsdaten des zweiten Haushaltsfolgejahres	Erläuterung
			2019	2020	2021	2022	2023	2024	Kontonummer
			in €	in €	in €	in €	in €	in €	
			1	2	3	4	5	6	
1.	+	Steuern und ähnliche Abgaben	621.900,56	376.400	572.400	578.200	578.200	578.200	60
		60110000 Grundsteuer A	33.371,39	33.000	34.000	34.000	34.000	34.000	
		60120000 Grundsteuer B	29.606,99	29.000	30.000	33.000	33.000	33.000	
		60130000 Gewerbesteuer	417.641,23	200.000	400.000	400.000	400.000	400.000	
		60210000 Gemeindeanteil an der Einkommensteuer	106.915,74	107.900	100.700	104.300	104.300	104.300	
		60220000 Gemeindeanteil an der Umsatzsteuer	4.557,28	4.900	6.100	5.300	5.300	5.300	
		60320000 Hundesteuer	1.691,28	1.600	1.600	1.600	1.600	1.600	
		60521000 Familienleistungsausgleich	28.116,65	0	0	0	0	0	
2.	+	Zuwendungen, allgemeine Umlagen und sonstige Transfereinzahlungen	162.233,16	266.700	45.100	154.500	154.500	154.500	61
		61110000 Schlüsselzuweisungen vom Land	156.520,57	256.600	38.400	154.500	154.500	154.500	
		61440000 Zuweisungen und Zuschüsse für laufende Zwecke von der EU	4.100,00	0	0	0	0	0	
		61442000 Zuweisungen und Zuschüsse für laufende Zwecke vom Land	978,92	0	0	0	0	0	
		61443000 Zuweisungen und Zuschüsse für laufende Zwecke von Gemeinden und Gemeindeverbänden	633,67	0	0	0	0	0	
		61620000 Allgemeine Umlagen von Gemeinden und Gemeindeverbänden	0,00	10.100	6.700	0	0	0	
3.	+	Einzahlungen der sozialen Sicherung	0,00	0	0	0	0	0	62
4.	+	Öffentlich-rechtliche Leistungsentgelte	41.543,02	41.300	42.400	43.900	43.900	43.900	63
		63200000 Benutzungsgebühren, Beiträge und ähnliche Entgelte, Kostenerstattungen	41.303,02	41.100	42.200	43.700	43.700	43.700	
		63225000 Entgelte für die Sondernutzung von Straßen	240,00	200	200	200	200	200	
5.	+	Privatrechtliche Leistungsentgelte	197.945,56	177.600	181.700	172.700	167.700	167.700	641,648
		64110000 Mieten und Pachten, Erbbauzinsen	19.465,19	12.600	6.700	2.700	2.700	2.700	
		64110001 Mieten und Pacht 1	118.448,19	110.000	110.000	110.000	110.000	110.000	
		64110002 Mieten und Pacht 2	60.032,18	55.000	65.000	60.000	55.000	55.000	
6.	+	Kostenerstattungen und Kostenumlagen	4.978,41	600	600	600	600	600	642,647, 648
		64243000 Kostenerstattungen und Kostenumlagen von Gemeinden und Gemeindeverbänden	10,50	0	0	0	0	0	
		64259000 Kostenerstattungen und Kostenumlagen vom sonstigen privaten Bereich	4.967,91	600	600	600	600	600	
7.	+	Zinseinzahlungen und sonstige Finanzeinzahlungen	15.923,70	13.000	13.000	13.000	13.000	13.000	67
		67151000 Zinseinzahlungen für Kredite von inländischen Banken	0,76	0	0	0	0	0	
		67200000 Zinsen aus Stundungen und Verrentungen	589,37	0	0	0	0	0	
		67600000 Finanzeinzahlungen aus Sondervermögen mit Sonderrechnung, Zweckverbänden, Anstalten des öffentlichen Rechts und rechtsfähigen kommunalen Stiftungen	15.207,57	13.000	13.000	13.000	13.000	13.000	
		67920000 Vollverzinsung aus Gewerbesteuer (§ 233a AO)	126,00	0	0	0	0	0	
8.	+	Sonstige laufende Einzahlungen	16.248,84	8.000	8.500	8.500	8.500	8.500	651,66
		66230000 Einzahlungen aus der Inanspruchnahme von Gewährverträgen usw.	6.370,41	0	0	0	0	0	
		66250000 Konzessionsabgaben	9.878,43	8.000	8.500	8.500	8.500	8.500	
9.	=	Summe der laufenden Einzahlungen (Summe der Nummern 1 bis 8)	1.060.773,25	883.600	863.700	971.400	966.400	966.400	
10.	-	Personalauszahlungen	10.696,40	18.800	20.200	20.600	20.600	20.600	70
		70100000 Auszahlungen für ehrenamtlich Tätige	6.860,00	8.700	8.700	8.700	8.700	8.700	
		70290000 Dienstbezüge und dergleichen für Sonstige	2.587,50	7.300	8.000	8.300	8.300	8.300	
		70320000 Beiträge zu Versorgungskassen für Arbeitnehmer	0,00	0	400	400	400	400	
		70430000 Beiträge zur gesetzlichen Sozialversicherung für ehrenamtlich Tätige	467,15	500	500	500	500	500	
		70490000 Beiträge zur gesetzlichen Sozialversicherung für Sonstige	730,00	2.200	2.400	2.500	2.500	2.500	

Gemeinde: 30 Gemeinde Beggerow

Nr.	Einzahlungs- und Auszahlungsarten (gemäß § 3 Absatz 1 Satz 1 GemHVO-Doppik)	Ergebnisse des Haushaltsvorjahres	Ansätze des Haushaltsvorjahres einschl. Nachträge	Ansatz des ersten Haushaltsjahres	Ansatz des zweiten Haushaltsjahres	Planungsdaten des ersten Haushaltsfolgejahres	Planungsdaten des zweiten Haushaltsfolgejahres	Erläuterung  Konto- nummer
		2019	2020	2021	2022	2023	2024	
		in €	in €	in €	in €	in €	in €	
		1	2	3	4	5	6	
	70900000 Pauschalierter Lohnsteuer (auch Zahlungen über Knappschaft)	51,75	100	200	200	200	200	
11.	- Versorgungsauszahlungen	0,00	0	0	0	0	0	71
12.	- Auszahlungen für Sach- und Dienstleistungen	282.963,63	350.500	329.200	344.100	318.400	318.400	72
	72200000 Auszahlungen für Energie / Wasser / Abwasser / Abfall	61.823,05	66.600	64.000	64.000	63.000	63.000	
	72310000 Unterhaltung der Grundstücke, Außenanlagen, Gebäude und Gebäudeeinrichtungen	19.024,86	19.200	26.700	34.700	23.900	23.900	
	72320000 Bewirtschaftung der Grundstücke, Außenanlagen, Gebäude und Gebäudeeinrichtungen	17.433,25	20.500	20.800	20.600	20.600	20.600	
	72330000 Unterhaltung des Infrastrukturvermögens	9.397,11	51.900	18.800	26.300	18.800	18.800	
	72350000 Fahrzeugunterhaltung	816,29	3.500	3.500	2.000	1.100	1.100	
	72370000 Unterhaltung der Betriebs- und Geschäftsausstattung	0,00	100	200	200	100	100	
	72380000 Unterhaltung der geringwertigen Geräte, Ausrüstungs- und sonstige Gebrauchsgegenstände	4.650,65	2.600	2.700	900	900	900	
	72490000 Sonstige Auszahlungen für Sachleistungen und Verbrauchsmittel	0,00	500	500	500	500	500	
	72543000 Kostenerstattungen an Gemeinden und Gemeindeverbände	74.155,93	143.100	147.700	148.700	143.300	143.300	
	72544000 Kostenerstattungen an Zweckverbände	41.701,06	42.000	43.100	45.000	45.000	45.000	
	72551000 Kostenerstattungen an private Unternehmen	53.579,61	500	1.200	1.200	1.200	1.200	
	72559000 Kostenerstattungen an den sonstigen privaten Bereich	381,82	0	0	0	0	0	
13.	- Zuwendungen, Umlagen und sonstige Transferauszahlung	323.227,98	332.100	400.500	398.500	387.500	387.500	74
	74159000 Zuweisungen und Zuschüsse für laufende Zwecke an den sonstigen privaten Bereich	662,90	1.700	4.700	2.700	2.700	2.700	
	74310000 Gewerbesteuerumlage	40.468,24	20.000	31.000	31.000	20.000	20.000	
	74421000 Allgemeine Umlagen an Landkreise	199.676,52	195.100	228.900	228.900	228.900	228.900	
	74422000 Allgemeine Umlagen an Amt oder geschäftsführende Gemeinde	82.420,32	115.300	135.900	135.900	135.900	135.900	
14.	- Auszahlungen der sozialen Sicherung	0,00	0	4.500	4.500	2.000	2.000	75
	75990000 Zuweisungen und Zuschüsse für laufende Zwecke des Bereichs soziale Sicherung an übrige Bereiche	0,00	0	4.500	4.500	2.000	2.000	
15.	- Zinsauszahlungen und sonstige Finanzauszahlungen	74.888,08	69.300	67.900	64.700	63.700	63.700	77
	77420000 Zinsauszahlungen und sonstige Finanzauszahlungen an das Land	2.660,59	2.400	2.000	0	0	0	
	77511000 Zinsauszahlungen und sonstige Finanzauszahlungen an inländische Banken (inländischer Geldmarkt)	49.740,35	48.800	48.000	47.100	46.300	46.300	
	77512000 Zinsauszahlungen und sonstige Finanzauszahlungen an inländische Sparkassen (inländischer Geldmarkt)	22.443,14	18.100	17.900	17.600	17.400	17.400	
	77910000 Sonstige Zinsen und sonstige Finanzauszahlungen aus der Vollverzinsung der Gewerbesteuer (§ 233a AO)	44,00	0	0	0	0	0	
16.	- Sonstige laufende Auszahlungen	12.429,06	14.000	15.000	15.000	15.000	15.000	76
	76120000 Auszahlungen für Aus- und Fortbildung, Umschulung	0,00	300	300	300	300	300	
	76130000 Auszahlungen für übernommene Reisekosten für Dienstreisen und Dienstgänge	0,00	300	300	300	300	300	
	76140000 Auszahlungen für allgemeine Betreuung der Bediensteten	197,49	0	0	0	0	0	
	76150000 Auszahlungen für Dienst- und Schutzkleidung, persönliche Ausrüstungsgegenstände	1.472,63	600	500	500	500	500	
	76210000 Mieten, Pachten und Erbbauzinsen	80,00	200	200	200	200	200	
	76250000 Sachverständigen-, Gerichts- und ähnliche Auszahlungen	32,00	800	1.300	1.300	1.300	1.300	

Gemeinde: 30 Gemeinde Beggerow

Nr.	Einzahlungs- und Auszahlungsarten (gemäß § 3 Absatz 1 Satz 1 GemHVO-Doppik)	Ergebnisse des Haushaltsvorjahres	Ansätze des Haushaltsvorjahres einschl. Nachträge	Ansatz des ersten Haushaltsjahres	Ansatz des zweiten Haushaltsjahres	Planungsdaten des ersten Haushaltsfolgejahres	Planungsdaten des zweiten Haushaltsfolgejahres	Erläuterung  Konto- nummer	
		2019	2020	2021	2022	2023	2024		
		in €	in €	in €	in €	in €	in €		
		1	2	3	4	5	6		
	76290000 Sonstige Auszahlungen für die Inanspruchnahme von Rechten und Diensten	77,35	0	0	0	0	0		
	76370000 Bankgebühren	556,28	500	600	600	600	600		
	76411000 Gebäudeversicherungen	7.088,72	7.600	7.800	7.800	7.800	7.800		
	76412000 Kfz-Versicherungen	0,00	200	200	200	200	200		
	76413000 Haftpflichtversicherungen	615,01	700	800	800	800	800		
	76414000 Unfallversicherungen	1.387,88	1.700	1.900	1.900	1.900	1.900		
	76416000 Umlagen an Schadensausgleichskassen	184,27	100	100	100	100	100		
	76420000 Beiträge zu Wirtschaftsverbänden, Berufsvertretungen und Vereinen	401,99	500	500	500	500	500		
	76430000 Sonstige Beiträge	149,60	200	200	200	200	200		
	76930000 Repräsentationen	185,84	300	300	300	300	300		
17.	=	Summe der laufenden Auszahlungen (Summe der Nummern 10 bis 16)	704.205,15	784.700	837.300	847.400	807.200	807.200	
18.	=	Jahresbezogener Saldo der laufenden Ein- und Auszahlungen vor planmäßiger Tilgung (Saldo der Nummern 9 und 17)	356.568,10	98.900	26.400	124.000	159.200	159.200	
19.	+	Einzahlungen aus Investitionszuwendungen	14.914,92	45.500	51.200	27.200	34.000	34.000	681,683
		68142000 Investitionszuwendungen vom Land	14.914,92	35.500	27.200	27.200	34.000	34.000	
		68170000 Anzahlungen auf Sonderposten zum Anlagevermögen	0,00	10.000	24.000	0	0	0	
20.	+	Einzahlungen aus Beiträgen und ähnlichen Entgelten	0,00	0	0	0	0	0	682,683
21.	+	Einzahlungen aus Anlagevermögen	7.879,63	21.000	0	0	0	0	684-686
		68511000 Einzahlungen aus der Veräußerung unbebauter Grundstücke und grundstücksgleicher Rechte	5.020,29	0	0	0	0	0	
		68520390 Einzahlungen für Sonstige Gebäude	0,00	1.600	0	0	0	0	
		68521000 Einzahlungen aus der Veräußerung bebauter Grundstücke und grundstücksgleicher Rechte	2.859,34	19.400	0	0	0	0	
22.	+	Einzahlungen aus sonstigen Ausleihungen und Kreditgewährungen	0,00	0	0	0	0	0	687
23.	+	Sonstige Investitionseinzahlungen	4.917,96	0	0	0	0	0	688,689
		68831000 Fertige Erzeugnisse	4.917,96	0	0	0	0	0	
24.	=	Summe der Einzahlungen aus Investitionstätigkeit (Summe der Nummern 19 bis 23)	27.712,51	66.500	51.200	27.200	34.000	34.000	
25.	-	Auszahlungen für Anlagevermögen	0,00	117.200	32.000	4.000	0	0	781,784-786
		78531000 Auszahlungen für den Erwerb von Grundstücken von Infrastrukturvermögen	0,00	0	0	4.000	0	0	
		78560710 Auszahlungen für Fahrzeuge	0,00	22.500	0	0	0	0	
		78590960 Auszahlungen für Anlagen im Bau	0,00	94.700	32.000	0	0	0	
26.	-	Auszahlungen für sonstige Ausleihungen und Kreditgewährungen	0,00	0	0	0	0	0	787
27.	-	Sonstige Investitionsauszahlungen	0,00	0	0	0	0	0	788,789
28.	=	Summe der Auszahlungen aus Investitionstätigkeit (Summe der Nummern 25 bis 27)	0,00	117.200	32.000	4.000	0	0	
29.	=	Saldo aus den Ein- und Auszahlungen aus Investitionstätigkeit (Saldo der Nummern 24 und 28)	27.712,51	-50.700	19.200	23.200	34.000	34.000	
30.	=	Finanzmittelüberschuss/Finanzmittelfehlbetrag (Summe der Nummern 18 und 29)	384.280,61	48.200	45.600	147.200	193.200	193.200	
31.	+	Einzahlungen aus der Aufnahme von Krediten für Investitionen und Investitionsförderungsmaßnahmen	0,00	0	0	0	0	0	691 + 692
32.	-	Auszahlungen für planmäßige Tilgung von Krediten für Investitionen und Investitionsförderungsmaßnahmen	55.479,91	69.200	160.900	55.900	57.300	57.300	791 + 792
		79242300 Tilgung von Krediten für Investitionen vom Land / Laufzeit mehr als 5 Jahre	14.851,55	15.200	106.000	0	0	0	
		79253000 Tilgung von Krediten für Investitionen vom inländischen Geldmarkt / Laufzeit mehr als 5 Jahre	40.628,36	54.000	54.900	55.900	57.300	57.300	
33.	-	Sonstige Auszahlungen zur Tilgung von Krediten für Investitionen und Investitionsförderungsmaßnahmen	0,00	0	0	0	0	0	791 + 792

Gemeinde: 30 Gemeinde Beggerow

Nr.	Einzahlungs- und Auszahlungsarten (gemäß § 3 Absatz 1 Satz 1 GemHVO-Doppik)		Ergebnisse des Haushaltsvorjahres	Ansätze des Haushaltsvorjahres einschl. Nachträge	Ansatz des ersten Haushaltsjahres	Ansatz des zweiten Haushaltsjahres	Planungsdaten des ersten Haushaltsfolgejahres	Planungsdaten des zweiten Haushaltsfolgejahres	Erläuterung
			2019	2020	2021	2022	2023	2024	Kontonummer
			in €	in €	in €	in €	in €	in €	
			1	2	3	4	5	6	
34.	=	Saldo der Ein- und Auszahlungen aus Krediten für Investitionen und Investitionsförderungsmaßnahmen (Nummer 31 abzüglich Nummern 32 und 33)	-55.479,91	-69.200	-160.900	-55.900	-57.300	-57.300	
35.	=	Saldo der durchlaufenden Gelder und ungeklärten Zahlungsvorgänge	1.317,36	0	0	0	0	0	699 ./ 799
36.	=	Veränderung der Forderungen und Verbindlichkeiten aus Krediten zur Sicherung der Zahlungsfähigkeit gegenüber dem Amt (Summe der Nummern 30, 34 und 35)	330.118,06	-21.000	-115.300	91.300	135.900	135.900	
37.		Jahresbezogener Saldo der laufenden Ein- und Auszahlungen (Saldo der Nummern 18 und 32)	301.088,19	29.700	-134.500	68.100	101.900	101.900	
nachrichtlich:									
38.		Saldo der laufenden Ein- und Auszahlungen zum 31. Dezember des Vorjahres	42.113,03	343.201	372.901	238.401	306.501	408.401	
39.		Saldo der laufenden Ein- und Auszahlungen zum 31. Dezember des Haushaltsjahres (Summe der Nummern 37 und 38)	343.201,22	372.901	238.401	306.501	408.401	510.301	
darunter:									
		Zuführung zum investiven Bereich aus einem positiven Saldo der laufenden Ein- und Auszahlungen zum 31. Dezember des Haushaltsvorjahres (Einzahlung in Nummer 23 (Sonstige Investitionseinzahlungen) und Auszahlung in Nummer 16 (Sonstige laufende Auszahlungen) enthalten)	0,00	0	0	0	0	0	
		Zuführung zur Deckung eines negativen Saldos der laufenden Ein- und Auszahlungen zum 31. Dezember des Haushaltsjahres aus dem investiven Bereich (Einzahlung in Nummer 8 (Sonstige laufende Einzahlungen) und Auszahlung in Nummer 27 (Sonstige Investitionsauszahlungen) enthalten)	0,00	0	0	0	0	0	

Gemeinde: 30 Gemeinde Beggerow

Hauptproduktbereich 1 Zentrale Verwaltung  
 Produktbereich 11 Innere Verwaltung  
 Produktgruppe 111 Verwaltungssteuerung  
 Produkt 11100 Verwaltungssteuerung

Nr.	Ein- und Auszahlungsarten (gem. § 4 Absatz 12 GemHVO-Doppik)		Ergebnisse des Haushaltsvorjahres	Ansätze des Haushaltsvorjahres einschl. Nachträge	Ansatz des ersten Haushaltsjahres	Ansatz des zweiten Haushaltsjahres	Planungsdaten des ersten Haushaltsfolgejahres	Planungsdaten des zweiten Haushaltsfolgejahres
			2019	2020	2021	2022	2023	2024
			in €	in €	in €	in €	in €	in €
			1	2	3	4	5	6
1.	+	Einzahlungen	2,52	0	0	0	0	0
		64259000 Kostenerstattungen und Kostenumlagen vom sonstigen privaten Bereich	2,52	0	0	0	0	0
2.	-	Auszahlungen	7.739,45	10.100	10.200	10.200	10.200	10.200
		70100000 Auszahlungen für ehrenamtlich Tätige	5.960,00	7.700	7.700	7.700	7.700	7.700
		70430000 Beiträge zur gesetzlichen Sozialversicherung für ehrenamtlich Tätige	467,15	500	500	500	500	500
		76130000 Auszahlungen für übernommene Reisekosten für Dienstreisen und Dienstgänge	0,00	200	200	200	200	200
		76413000 Haftpflichtversicherungen	615,01	700	800	800	800	800
		76414000 Unfallversicherungen	147,19	200	200	200	200	200
		76416000 Umlagen an Schadensausgleichskassen	30,38	100	100	100	100	100
		76420000 Beiträge zu Wirtschaftsverbänden, Berufsvertretungen und Vereinen	333,88	400	400	400	400	400
		76930000 Repräsentationen	185,84	300	300	300	300	300
3.	=	Liquiditätssaldo	-7.736,93	-10.100	-10.200	-10.200	-10.200	-10.200

Gemeinde: 30 Gemeinde Beggerow

Hauptproduktbereich 1 Zentrale Verwaltung  
 Produktbereich 11 Innere Verwaltung  
 Produktgruppe 114 Zentrale Dienste  
 Produkt 11401 Zentrale Grundstücks- und Gebäudeverwaltung

Nr.	Ein- und Auszahlungsarten (gem. § 4 Absatz 12 GemHVO-Doppik)		Ergebnisse des Haushaltsvorjahres	Ansätze des Haushaltsvorjahres einschl. Nachträge	Ansatz des ersten Haushaltsjahres	Ansatz des zweiten Haushaltsjahres	Planungsdaten des ersten Haushaltsfolgejahres	Planungsdaten des zweiten Haushaltsfolgejahres
			2019	2020	2021	2022	2023	2024
			in €	in €	in €	in €	in €	in €
			1	2	3	4	5	6
1.	+	Einzahlungen	3.919,27	1.800	1.800	1.800	1.800	1.800
		64110000 Mieten und Pachten, Erbbauzinsen	1.257,52	1.200	1.200	1.200	1.200	1.200
		64259000 Kostenerstattungen und Kostenumlagen vom sonstigen privaten Bereich	600,00	600	600	600	600	600
		66230000 Einzahlungen aus der Inanspruchnahme von Gewährverträgen usw.	2.061,75	0	0	0	0	0
2.	-	Auszahlungen	4.264,85	11.100	13.200	13.600	13.600	13.600
		70290000 Dienstbezüge und dergleichen für Sonstige	2.587,50	7.300	8.000	8.300	8.300	8.300
		70320000 Beiträge zu Versorgungskassen für Arbeitnehme	0,00	0	400	400	400	400
		70490000 Beiträge zur gesetzlichen Sozialversicherung für Sonstige	730,00	2.200	2.400	2.500	2.500	2.500
		70900000 Pauschalierte Lohnsteuer (auch Zahlungen über Knappschaft)	51,75	100	200	200	200	200
		72350000 Fahrzeugunterhaltung	150,39	500	500	500	500	500
		72380000 Unterhaltung der geringwertigen Geräte, Ausrüstungs- und sonstige Gebrauchsgegenstände	499,00	600	600	600	600	600
		76250000 Sachverständigen-, Gerichts- und ähnliche Auszahlungen	0,00	0	500	500	500	500
		76290000 Sonstige Auszahlungen für die Inanspruchnahme von Rechten und Diensten	77,35	0	0	0	0	0
		76411000 Gebäudeversicherungen	0,00	100	100	100	100	100
		76414000 Unfallversicherungen	168,86	300	500	500	500	500
3.	=	Liquiditätssaldo	-345,58	-9.300	-11.400	-11.800	-11.800	-11.800



Gemeinde: 30 Gemeinde Beggerow

Hauptproduktbereich 1 Zentrale Verwaltung  
 Produktbereich 11 Innere Verwaltung  
 Produktgruppe 114 Zentrale Dienste  
 Produkt 11402 Kommunale Wohnungen

Nr.	Ein- und Auszahlungsarten (gem. § 4 Absatz 12 GemHVO-Doppik)		Ergebnisse des Haushaltsvorjahres	Ansätze des Haushaltsvorjahres einschl. Nachträge	Ansatz des ersten Haushaltsjahres	Ansatz des zweiten Haushaltsjahres	Planungsdaten des ersten Haushaltsfolgejahres	Planungsdaten des zweiten Haushaltsfolgejahres
			2019	2020	2021	2022	2023	2024
			in €	in €	in €	in €	in €	in €
			1	2	3	4	5	6
1.	+	Einzahlungen	186.320,17	165.000	175.000	170.000	165.000	165.000
		64110001 Mieten und Pacht 1	118.448,19	110.000	110.000	110.000	110.000	110.000
		64110002 Mieten und Pacht 2	60.032,18	55.000	65.000	60.000	55.000	55.000
		64259000 Kostenerstattungen und Kostenumlagen vom sonstigen privaten Bereich	3.531,14	0	0	0	0	0
		66230000 Einzahlungen aus der Inanspruchnahme von Gewährverträgen usw.	4.308,66	0	0	0	0	0
2.	-	Auszahlungen	169.334,73	176.000	183.100	180.000	179.000	179.000
		72200000 Auszahlungen für Energie / Wasser / Abwasser / Abfall	46.566,03	50.000	50.000	50.000	50.000	50.000
		72310000 Unterhaltung der Grundstücke, Außenanlagen, Gebäude und Gebäudeeinrichtungen	10.047,83	14.000	22.000	22.000	22.000	22.000
		72320000 Bewirtschaftung der Grundstücke, Außenanlagen, Gebäude und Gebäudeeinrichtungen	17.201,74	20.000	20.000	20.000	20.000	20.000
		72543000 Kostenerstattungen an Gemeinden und Gemeindeverbände	19.182,24	20.000	20.000	20.000	20.000	20.000
		76250000 Sachverständigen-, Gerichts- und ähnliche Auszahlungen	32,00	800	800	800	800	800
		76370000 Bankgebühren	556,28	500	600	600	600	600
		76411000 Gebäudeversicherungen	5.909,15	6.300	6.700	6.700	6.700	6.700
		77420000 Zinsauszahlungen und sonstige Finanzauszahlungen an das Land	2.660,59	2.400	2.000	0	0	0
		77511000 Zinsauszahlungen und sonstige Finanzauszahlungen an inländische Banken (inländischer Geldmarkt)	44.735,73	43.900	43.100	42.300	41.500	41.500
		77512000 Zinsauszahlungen und sonstige Finanzauszahlungen an inländische Sparkassen (inländischer Geldmarkt)	22.443,14	18.100	17.900	17.600	17.400	17.400
3.	=	Liquiditätssaldo	16.985,44	-11.000	-8.100	-10.000	-14.000	-14.000

Gemeinde: 30 Gemeinde Beggerow

Hauptproduktbereich 1 Zentrale Verwaltung  
 Produktbereich 12 Sicherheit und Ordnung  
 Produktgruppe 122 Ordnungsangelegenheiten  
 Produkt 12200 Ordnungsangelegenheiten/ Fundtiere

Nr.	Ein- und Auszahlungsarten (gem. § 4 Absatz 12 GemHVO-Doppik)		Ergebnisse des Haushaltsvorjahres	Ansätze des Haushaltsvorjahres einschl. Nachträge	Ansatz des ersten Haushaltsjahres	Ansatz des zweiten Haushaltsjahres	Planungsdaten des ersten Haushaltsfolgejahres	Planungsdaten des zweiten Haushaltsfolgejahres
			2019	2020	2021	2022	2023	2024
			in €	in €	in €	in €	in €	in €
			1	2	3	4	5	6
2.	-	Auszahlungen <i>72551000 Kostenerstattungen an private Unternehmen</i>	0,00 0,00	0 0	700 700	700 700	700 700	700 700
3.	=	Liquiditätssaldo	0,00	0	-700	-700	-700	-700

Gemeinde: 30 Gemeinde Beggerow

Hauptproduktbereich 1 Zentrale Verwaltung  
 Produktbereich 12 Sicherheit und Ordnung  
 Produktgruppe 126 Brandschutz  
 Produkt 12600 Gemeindefeuerwehr

Nr.	Ein- und Auszahlungsarten (gem. § 4 Absatz 12 GemHVO-Doppik)		Ergebnisse des Haushaltsvorvorjahres	Ansätze des Haushaltsvorjahres einschl. Nachträge	Ansatz des ersten Haushaltsjahres	Ansatz des zweiten Haushaltsjahres	Planungsdaten des ersten Haushaltsfolgejahres	Planungsdaten des zweiten Haushaltsfolgejahres
			2019	2020	2021	2022	2023	2024
			in €	in €	in €	in €	in €	in €
			1	2	3	4	5	6
1.	+	Einzahlungen	988,03	0	0	0	0	0
		61443000 Zuweisungen und Zuschüsse für laufende Zwecke von Gemeinden und Gemeindeverbänden	633,67	0	0	0	0	0
		64259000 Kostenerstattungen und Kostenumlagen vom sonstigen privaten Bereich	354,36	0	0	0	0	0
2.	-	Auszahlungen	11.011,77	14.300	16.000	11.800	10.400	10.400
		70100000 Auszahlungen für ehrenamtlich Tätige	900,00	1.000	1.000	1.000	1.000	1.000
		72200000 Auszahlungen für Energie / Wasser / Abwasser / Abfall	3.093,81	3.700	3.700	3.700	3.700	3.700
		72310000 Unterhaltung der Grundstücke, Außenanlagen, Gebäude und Gebäudeeinrichtungen 2021 Sirene Erdung/Blitzschutz	2.484,99	1.000	2.500	1.000	600	600
		72320000 Bewirtschaftung der Grundstücke, Außenanlagen, Gebäude und Gebäudeeinrichtungen Wartung Heizung, Schornsteinfeger, Prüfung elektr. Geräte	226,89	300	500	300	300	300
		72350000 Fahrzeugunterhaltung	665,90	3.000	3.000	1.500	600	600
		72370000 Unterhaltung der Betriebs- und Geschäftsausstattung	0,00	100	200	200	100	100
		72380000 Unterhaltung der geringwertigen Geräte, Ausrüstungs- und sonstige Gebrauchsgegenstände	302,97	1.000	1.000	0	0	0
		72551000 Kostenerstattungen an private Unternehmen	0,00	500	500	500	500	500
		74159000 Zuweisungen und Zuschüsse für laufende Zwecke an den sonstigen privaten Bereich Jahreshauptversammlung: Einsatzverpflegung	22,98	700	700	700	700	700
		76120000 Auszahlungen für Aus- und Fortbildung, Umschulung	0,00	300	300	300	300	300
		76130000 Auszahlungen für übernommene Reisekosten für Dienstreisen und Dienstgänge	0,00	100	100	100	100	100
		76140000 Auszahlungen für allgemeine Betreuung der Bediensteten	197,49	0	0	0	0	0
		76150000 Auszahlungen für Dienst- und Schutzkleidung, persönliche Ausrüstungsgegenstände	1.472,63	600	500	500	500	500
		76210000 Mieten, Pachten und Erbbauzinsen Miete Sirene	40,00	100	100	100	100	100
		76411000 Gebäudeversicherungen	228,79	300	300	300	300	300
		76412000 Kfz-Versicherungen	0,00	200	200	200	200	200
		76414000 Unfallversicherungen	1.071,83	1.200	1.200	1.200	1.200	1.200
		76416000 Umlagen an Schadensausgleichskassen	153,89	0	0	0	0	0
		76430000 Sonstige Beiträge	149,60	200	200	200	200	200
3.	=	Liquiditätssaldo	-10.023,74	-14.300	-16.000	-11.800	-10.400	-10.400

Gemeinde: 30 Gemeinde Beggerow

Hauptproduktbereich 2 Schule und Kultur  
 Produktbereich 21 Grundschulen, Regionale Schulen, Gymnasien, Gesamtschulen  
 Produktgruppe 211 Grundschulen (§ 11 Abs. 2 Nr.1a) SchulG M-V  
 Produkt 21100 Grundschulen

Nr.	Ein- und Auszahlungsarten (gem. § 4 Absatz 12 GemHVO-Doppik)		Ergebnisse des Haushaltsvorjahres	Ansätze des Haushaltsvorjahres einschl. Nachträge	Ansatz des ersten Haushaltsjahres	Ansatz des zweiten Haushaltsjahres	Planungsdaten des ersten Haushaltsfolgejahres	Planungsdaten des zweiten Haushaltsfolgejahres
			2019	2020	2021	2022	2023	2024
			in €	in €	in €	in €	in €	in €
			1	2	3	4	5	6
2.	-	Auszahlungen	30.870,68	37.000	36.000	36.000	36.000	36.000
		72543000 Kostenerstattungen an Gemeinden und Gemeindeverbände	30.870,68	37.000	36.000	36.000	36.000	36.000
3.	=	Liquiditätssaldo	-30.870,68	-37.000	-36.000	-36.000	-36.000	-36.000

Gemeinde: 30 Gemeinde Beggerow

Hauptproduktbereich 2 Schule und Kultur  
 Produktbereich 21 Grundschulen, Regionale Schulen, Gymnasien, Gesamtschulen  
 Produktgruppe 215 Regionale Schulen (§ 11 Abs. 2 Nr.1b) SchulG M-V)  
 Produkt 21500 Regionalschulen

Nr.	Ein- und Auszahlungsarten (gem. § 4 Absatz 12 GemHVO-Doppik)		Ergebnisse des Haushaltsvorjahres	Ansätze des Haushaltsvorjahres einschl. Nachträge	Ansatz des ersten Haushaltsjahres	Ansatz des zweiten Haushaltsjahres	Planungsdaten des ersten Haushaltsfolgejahres	Planungsdaten des zweiten Haushaltsfolgejahres
			2019	2020	2021	2022	2023	2024
			in €	in €	in €	in €	in €	in €
			1	2	3	4	5	6
1.	+	Einzahlungen <i>64243000 Kostenerstattungen und Kostenumlagen von Gemeinden und Gemeindeverbänden</i>	10,50 10,50	0 0	0 0	0 0	0 0	0 0
2.	-	Auszahlungen <i>72543000 Kostenerstattungen an Gemeinden und Gemeindeverbände</i>	22.887,37 22.887,37	26.000 26.000	30.000 30.000	30.000 30.000	26.000 26.000	26.000 26.000
3.	=	Liquiditätssaldo	-22.876,87	-26.000	-30.000	-30.000	-26.000	-26.000

Gemeinde: 30 Gemeinde Beggerow

Hauptproduktbereich 2 Schule und Kultur  
 Produktbereich 28 Heimat- und sonstige Kulturpflege  
 Produktgruppe 281 Heimat- und sonstige Kulturpflege  
 Produkt 28100 Heimat- und sonstige Kulturpflege

Nr.	Ein- und Auszahlungsarten (gem. § 4 Absatz 12 GemHVO-Doppik)		Ergebnisse des Haushaltsvorjahres	Ansätze des Haushaltsvorjahres einschl. Nachträge	Ansatz des ersten Haushaltsjahres	Ansatz des zweiten Haushaltsjahres	Planungsdaten des ersten Haushaltsfolgejahres	Planungsdaten des zweiten Haushaltsfolgejahres
			2019	2020	2021	2022	2023	2024
			in €	in €	in €	in €	in €	in €
			1	2	3	4	5	6
2.	-	Auszahlungen	639,92	1.000	4.000	2.000	2.000	2.000
		<i>74159000 Zuweisungen und Zuschüsse für laufende Zwecke an den sonstigen privaten Bereich</i>						
		<i>2021: Zuschuss für Kombinat Gatschow, SV Traktor Sarow; Geflügelzüchter</i>	639,92	1.000	4.000	2.000	2.000	2.000
3.	=	Liquiditätssaldo	-639,92	-1.000	-4.000	-2.000	-2.000	-2.000

Gemeinde: 30 Gemeinde Beggerow

Hauptproduktbereich 3 Soziales und Jugend  
 Produktbereich 33 Förderung der Wohlfahrtspflege  
 Produktgruppe 331 Förderung von Trägern der Wohlfahrtspflege  
 Produkt 33100 Rentnerbetreuung

Nr.	Ein- und Auszahlungsarten (gem. § 4 Absatz 12 GemHVO-Doppik)		Ergebnisse des Haushaltsvorjahres	Ansätze des Haushaltsvorjahres einschl. Nachträge	Ansatz des ersten Haushaltsjahres	Ansatz des zweiten Haushaltsjahres	Planungsdaten des ersten Haushaltsfolgejahres	Planungsdaten des zweiten Haushaltsfolgejahres
			2019	2020	2021	2022	2023	2024
			in €	in €	in €	in €	in €	in €
			1	2	3	4	5	6
2.	-	Auszahlungen	0,00	500	500	500	500	500
		72490000 Sonstige Auszahlungen für Sachleistungen und Verbrauchsmittel	0,00	500	500	500	500	500
3.	=	Liquiditätssaldo	0,00	-500	-500	-500	-500	-500

Gemeinde: 30 Gemeinde Beggerow

Hauptproduktbereich 3 Soziales und Jugend  
 Produktbereich 36 Kinder-, Jugend- und Familienhilfe  
 Produktgruppe 361 Förderung von Kindern in Tageseinrichtungen und in Tagespflege  
 Produkt 36100 Träger von Kindertageseinrichtungen und Tagespflegepersonen

Nr.	Ein- und Auszahlungsarten (gem. § 4 Absatz 12 GemHVO-Doppik)		Ergebnisse des Haushaltsvorjahres	Ansätze des Haushaltsvorjahres einschl. Nachträge	Ansatz des ersten Haushaltsjahres	Ansatz des zweiten Haushaltsjahres	Planungsdaten des ersten Haushaltsfolgejahres	Planungsdaten des zweiten Haushaltsfolgejahres
			2019	2020	2021	2022	2023	2024
			in €	in €	in €	in €	in €	in €
			1	2	3	4	5	6
1.	+	Einzahlungen 61442000 Zuweisungen und Zuschüsse für laufende Zwecke vom Land	978,92 978,92	0 0	0 0	0 0	0 0	0 0
2.	-	Auszahlungen 72543000 Kostenerstattungen an Gemeinden und Gemeindeverbände 72559000 Kostenerstattungen an den sonstigen privaten Bereich	381,82 0,00 381,82	59.400 59.400 0	61.000 61.000 0	62.000 62.000 0	60.600 60.600 0	60.600 60.600 0
3.	=	Liquiditätssaldo	597,10	-59.400	-61.000	-62.000	-60.600	-60.600



Gemeinde: 30 Gemeinde Beggerow

Hauptproduktbereich 3 Soziales und Jugend  
 Produktbereich 36 Kinder-, Jugend- und Familienhilfe  
 Produktgruppe 365 Tageseinrichtungen für Kinder  
 Produkt 36501 Kindertagesstätten in fremder Trägerschaft

Nr.	Ein- und Auszahlungsarten (gem. § 4 Absatz 12 GemHVO-Doppik)		Ergebnisse des Haushaltsvorjahres	Ansätze des Haushaltsvorjahres einschl. Nachträge	Ansatz des ersten Haushaltsjahres	Ansatz des zweiten Haushaltsjahres	Planungsdaten des ersten Haushaltsfolgejahres	Planungsdaten des zweiten Haushaltsfolgejahres
			2019	2020	2021	2022	2023	2024
			in €	in €	in €	in €	in €	in €
			1	2	3	4	5	6
2.	-	Auszahlungen <i>72551000 Kostenerstattungen an private Unternehmen</i>	53.579,61 53.579,61	0 0	0 0	0 0	0 0	0 0
3.	=	Liquiditätssaldo	-53.579,61	0	0	0	0	0

Gemeinde: 30 Gemeinde Beggerow

Hauptproduktbereich 4 Gesundheit und Sport  
 Produktbereich 42 Sportförderung  
 Produktgruppe 424 Sportstätten und Bäder (ohne Sporteinrichtungen der Schulen und Teile eines Kurbetriebes)  
 Produkt 42400 Sportstätten / Turnhalle Beggerow

Nr.	Ein- und Auszahlungsarten (gem. § 4 Absatz 12 GemHVO-Doppik)		Ergebnisse des Haushaltsvorjahres	Ansätze des Haushaltsvorjahres einschl. Nachträge	Ansatz des ersten Haushaltsjahres	Ansatz des zweiten Haushaltsjahres	Planungsdaten des ersten Haushaltsfolgejahres	Planungsdaten des zweiten Haushaltsfolgejahres
			2019	2020	2021	2022	2023	2024
			in €	in €	in €	in €	in €	in €
			1	2	3	4	5	6
2.	-	Auszahlungen	132,48	0	0	0	0	0
		76411000 Gebäudeversicherungen	132,48	0	0	0	0	0
3.	=	Liquiditätssaldo	-132,48	0	0	0	0	0

Gemeinde: 30 Gemeinde Beggerow

Hauptproduktbereich 5 Gestaltung Umwelt  
 Produktbereich 54 Verkehrsflächen und -anlagen, ÖPVN  
 Produktgruppe 540 Konzessionsabgaben  
 Produkt 54000 Konzessionsabgaben

Nr.	Ein- und Auszahlungsarten (gem. § 4 Absatz 12 GemHVO-Doppik)		Ergebnisse des Haushaltsvorjahres	Ansätze des Haushaltsvorjahres einschl. Nachträge	Ansatz des ersten Haushaltsjahres	Ansatz des zweiten Haushaltsjahres	Planungsdaten des ersten Haushaltsfolgejahres	Planungsdaten des zweiten Haushaltsfolgejahres
			2019	2020	2021	2022	2023	2024
			in €	in €	in €	in €	in €	in €
			1	2	3	4	5	6
1.	+	Einzahlungen	9.878,43	8.000	8.500	8.500	8.500	8.500
		66250000 Konzessionsabgaben	9.878,43	8.000	8.500	8.500	8.500	8.500
3.	=	Liquiditätssaldo	9.878,43	8.000	8.500	8.500	8.500	8.500

Gemeinde: 30 Gemeinde Beggerow

Hauptproduktbereich 5 Gestaltung Umwelt  
 Produktbereich 54 Verkehrsflächen und -anlagen, ÖPVN  
 Produktgruppe 541 Gemeindestraßen  
 Produkt 54100 Gemeindestraßen

Nr.	Ein- und Auszahlungsarten (gem. § 4 Absatz 12 GemHVO-Doppik)		Ergebnisse des Haushaltsvorjahres	Ansätze des Haushaltsvorjahres einschl. Nachträge	Ansatz des ersten Haushaltsjahres	Ansatz des zweiten Haushaltsjahres	Planungsdaten des ersten Haushaltsfolgejahres	Planungsdaten des zweiten Haushaltsfolgejahres
			2019	2020	2021	2022	2023	2024
			in €	in €	in €	in €	in €	in €
			1	2	3	4	5	6
1.	+	Einzahlungen	554,44	200	200	200	200	200
		63225000 Entgelte für die Sondernutzung von Straßen	240,00	200	200	200	200	200
		64259000 Kostenerstattungen und Kostenumlagen vom sonstigen privaten Bereich	314,44	0	0	0	0	0
2.	-	Auszahlungen	17.086,47	59.500	27.000	34.100	25.600	25.600
		72200000 Auszahlungen für Energie / Wasser / Abwasser / Abfall	3.082,86	3.000	4.000	4.000	3.000	3.000
		72330000 Unterhaltung des Infrastrukturvermögens	8.958,99	50.500	17.000	25.000	17.500	17.500
		3T € Winterdienst						
		3T € Straßenbeleuchtung						
		5T € Allgemeine Straßenunterhaltung						
		2T € Wegeinstandsetzung						
		4T € Baum/Heckenpflege						
		72380000 Unterhaltung der geringwertigen Geräte, Ausrüstungs- und sonstige Gebrauchsgegenstände	0,00	1.000	1.000	200	200	200
		Erneuerung Schilder						
		76210000 Mieten, Pachten und Erbbauzinsen	40,00	100	100	100	100	100
		77511000 Zinsauszahlungen und sonstige	5.004,62	4.900	4.900	4.800	4.800	4.800
		Finanzauszahlungen an inländische Banken (inländischer Geldmarkt)						
3.	=	Liquiditätssaldo	-16.532,03	-59.300	-26.800	-33.900	-25.400	-25.400

Gemeinde: 30 Gemeinde Beggerow

Hauptproduktbereich 5 Gestaltung Umwelt  
 Produktbereich 54 Verkehrsflächen und -anlagen, ÖPVN  
 Produktgruppe 542 Kreisstraßen  
 Produkt 54200 Kreisstraßen

Nr.	Ein- und Auszahlungsarten (gem. § 4 Absatz 12 GemHVO-Doppik)		Ergebnisse des Haushalts- vorvorjahres	Ansätze des Haushalts- vorjahres einschl. Nachträge	Ansatz des ersten Haushalts- jahres	Ansatz des zweiten Haushalts- jahres	Planungs- daten des ersten Haushalts- folgejahres	Planungs- daten des zweiten Haushalts- folgejahres
			2019	2020	2021	2022	2023	2024
			in €	in €	in €	in €	in €	in €
			1	2	3	4	5	6
2.	-	Auszahlungen	719,95	1.300	1.800	1.300	1.300	1.300
		72200000 Auszahlungen für Energie / Wasser / Abwasser / Abfall	719,95	800	800	800	800	800
		72330000 Unterhaltung des Infrastrukturvermögens 2021 Fällung v. 3 Bäumen	0,00	500	1.000	500	500	500
3.	=	Liquiditätssaldo	-719,95	-1.300	-1.800	-1.300	-1.300	-1.300

Gemeinde: 30 Gemeinde Beggerow

Hauptproduktbereich 5 Gestaltung Umwelt  
 Produktbereich 54 Verkehrsflächen und -anlagen, ÖPVN  
 Produktgruppe 543 Landesstraßen  
 Produkt 54300 Landesstraßen

Nr.	Ein- und Auszahlungsarten (gem. § 4 Absatz 12 GemHVO-Doppik)		Ergebnisse des Haushaltsvorjahres	Ansätze des Haushaltsvorjahres einschl. Nachträge	Ansatz des ersten Haushaltsjahres	Ansatz des zweiten Haushaltsjahres	Planungsdaten des ersten Haushaltsfolgejahres	Planungsdaten des zweiten Haushaltsfolgejahres
			2019	2020	2021	2022	2023	2024
			in €	in €	in €	in €	in €	in €
			1	2	3	4	5	6
1.	+	Einzahlungen 64259000 Kostenerstattungen und Kostenumlagen vom sonstigen privaten Bereich	81,00 81,00	0 0	0 0	0 0	0 0	0 0
2.	-	Auszahlungen 72200000 Auszahlungen für Energie / Wasser / Abwasser / Abfall 72330000 Unterhaltung des Infrastrukturvermögens	2.022,76 1.584,64 438,12	2.700 1.800 900	2.700 1.900 800	2.700 1.900 800	2.700 1.900 800	2.700 1.900 800
3.	=	Liquiditätssaldo	-1.941,76	-2.700	-2.700	-2.700	-2.700	-2.700

Gemeinde: 30 Gemeinde Beggerow

Hauptproduktbereich 5 Gestaltung Umwelt  
 Produktbereich 55 Natur- und Landschaftspflege  
 Produktgruppe 552 Öffentliche Gewässer, Wasserbauliche Anlagen, Gewässerschutz  
 Produkt 55200 Wasser- und Bodenverband

Nr.	Ein- und Auszahlungsarten (gem. § 4 Absatz 12 GemHVO-Doppik)		Ergebnisse des Haushalts- vorvorjahres	Ansätze des Haushalts- vorjahres einschl. Nachträge	Ansatz des ersten Haushalts- jahres	Ansatz des zweiten Haushalts- jahres	Planungs- daten des ersten Haushalts- folgejahres	Planungs- daten des zweiten Haushalts- folgejahres
			2019	2020	2021	2022	2023	2024
			in €	in €	in €	in €	in €	in €
			1	2	3	4	5	6
1.	+	Einzahlungen <i>63200000 Benutzungsgebühren, Beiträge und ähnliche Entgelte, Kostenerstattungen</i>	40.903,02 40.903,02	40.900 40.900	42.000 42.000	43.500 43.500	43.500 43.500	43.500 43.500
2.	-	Auszahlungen <i>72544000 Kostenerstattungen an Zweckverbände</i>	41.701,06 41.701,06	42.000 42.000	43.100 43.100	45.000 45.000	45.000 45.000	45.000 45.000
3.	=	Liquiditätssaldo	-798,04	-1.100	-1.100	-1.500	-1.500	-1.500

Gemeinde: 30 Gemeinde Beggerow

Hauptproduktbereich 5 Gestaltung Umwelt  
 Produktbereich 55 Natur- und Landschaftspflege  
 Produktgruppe 553 Friedhofs- und Bestattungswesen  
 Produkt 55300 Friedhof Buschmühl

Nr.	Ein- und Auszahlungsarten (gem. § 4 Absatz 12 GemHVO-Doppik)		Ergebnisse des Haushaltsvorjahres	Ansätze des Haushaltsvorjahres einschl. Nachträge	Ansatz des ersten Haushaltsjahres	Ansatz des zweiten Haushaltsjahres	Planungsdaten des ersten Haushaltsfolgejahres	Planungsdaten des zweiten Haushaltsfolgejahres
			2019	2020	2021	2022	2023	2024
			in €	in €	in €	in €	in €	in €
			1	2	3	4	5	6
1.	+	Einzahlungen	400,00	200	200	200	200	200
		63200000 Benutzungsgebühren, Beiträge und ähnliche Entgelte, Kostenerstattungen	400,00	200	200	200	200	200
2.	-	Auszahlungen	1.342,48	2.000	2.000	11.500	1.100	1.100
		72200000 Auszahlungen für Energie / Wasser / Abwasser / Abfall	42,43	100	100	100	100	100
		72310000 Unterhaltung der Grundstücke, Außenanlagen, Gebäude und Gebäudeeinrichtungen 2021: je 500 € Entsorgung Kompost und neue Pforte 2022: 10T € Abriss Trauerhalle	0,00	1.000	1.000	10.500	100	100
		72543000 Kostenerstattungen an Gemeinden und Gemeindeverbände	1.215,64	700	700	700	700	700
		76411000 Gebäudeversicherungen	16,30	100	100	100	100	100
		76420000 Beiträge zu Wirtschaftsverbänden, Berufsvertretungen und Vereinen	68,11	100	100	100	100	100
3.	=	Liquiditätssaldo	-942,48	-1.800	-1.800	-11.300	-900	-900



Gemeinde: 30 Gemeinde Beggerow

Hauptproduktbereich 5 Gestaltung Umwelt  
 Produktbereich 55 Natur- und Landschaftspflege  
 Produktgruppe 555 Land- und Forstwirtschaft  
 Produkt 55500 Land- und Forstwirtschaft

Nr.	Ein- und Auszahlungsarten (gem. § 4 Absatz 12 GemHVO-Doppik)		Ergebnisse des Haushaltsvorjahres	Ansätze des Haushaltsvorjahres einschl. Nachträge	Ansatz des ersten Haushaltsjahres	Ansatz des zweiten Haushaltsjahres	Planungsdaten des ersten Haushaltsfolgejahres	Planungsdaten des zweiten Haushaltsfolgejahres
			2019	2020	2021	2022	2023	2024
			in €	in €	in €	in €	in €	in €
			1	2	3	4	5	6
1.	+	Einzahlungen	1.403,67	1.400	1.500	1.500	1.500	1.500
		<i>64110000 Mieten und Pachten, Erbbauzinsen</i>	1.403,67	1.400	1.500	1.500	1.500	1.500
3.	=	Liquiditätssaldo	1.403,67	1.400	1.500	1.500	1.500	1.500

Gemeinde: 30 Gemeinde Beggerow

Hauptproduktbereich 5 Gestaltung Umwelt  
 Produktbereich 57 Wirtschaft und Tourismus  
 Produktgruppe 571 Wirtschaftsförderung  
 Produkt 57100 AGH- Maßnahmen /AGH-Unterstellräume

Nr.	Ein- und Auszahlungsarten (gem. § 4 Absatz 12 GemHVO-Doppik)		Ergebnisse des Haushaltsvorjahres	Ansätze des Haushaltsvorjahres einschl. Nachträge	Ansatz des ersten Haushaltsjahres	Ansatz des zweiten Haushaltsjahres	Planungsdaten des ersten Haushaltsfolgejahres	Planungsdaten des zweiten Haushaltsfolgejahres
			2019	2020	2021	2022	2023	2024
			in €	in €	in €	in €	in €	in €
			1	2	3	4	5	6
2.	-	Auszahlungen	31,39	0	0	0	0	0
		76411000 Gebäudeversicherungen	31,39	0	0	0	0	0
3.	=	Liquiditätssaldo	-31,39	0	0	0	0	0

Gemeinde: 30 Gemeinde Beggerow

Hauptproduktbereich 5 Gestaltung Umwelt  
 Produktbereich 57 Wirtschaft und Tourismus  
 Produktgruppe 573 Allgemeine Einrichtungen und Unternehmen  
 Produkt 57300 Gemeinderäume in Beggerow 27 und 53

Nr.	Ein- und Auszahlungsarten (gem. § 4 Absatz 12 GemHVO-Doppik)		Ergebnisse des Haushaltsvorjahres	Ansätze des Haushaltsvorjahres einschl. Nachträge	Ansatz des ersten Haushaltsjahres	Ansatz des zweiten Haushaltsjahres	Planungsdaten des ersten Haushaltsfolgejahres	Planungsdaten des zweiten Haushaltsfolgejahres
			2019	2020	2021	2022	2023	2024
			in €	in €	in €	in €	in €	in €
			1	2	3	4	5	6
1.	+	Einzahlungen	4.100,00	0	0	0	0	0
		61440000 Zuweisungen und Zuschüsse für laufende Zwecke von der EU	4.100,00	0	0	0	0	0
2.	-	Auszahlungen	6.935,05	3.100	2.400	2.400	2.400	2.400
		72200000 Auszahlungen für Energie / Wasser / Abwasser / Abfall	2.084,52	2.200	1.500	1.500	1.500	1.500
		72310000 Unterhaltung der Grundstücke, Außenanlagen, Gebäude und Gebäudeeinrichtungen	535,46	200	200	200	200	200
		72320000 Bewirtschaftung der Grundstücke, Außenanlagen, Gebäude und Gebäudeeinrichtungen	4,62	200	300	300	300	300
		72380000 Unterhaltung der geringwertigen Geräte, Ausrüstungs- und sonstige Gebrauchsgegenstände	3.848,68	0	100	100	100	100
		76411000 Gebäudeversicherungen	461,77	500	300	300	300	300
3.	=	Liquiditätssaldo	-2.835,05	-3.100	-2.400	-2.400	-2.400	-2.400

Gemeinde: 30 Gemeinde Beggerow

Hauptproduktbereich 5 Gestaltung Umwelt  
 Produktbereich 57 Wirtschaft und Tourismus  
 Produktgruppe 573 Allgemeine Einrichtungen und Unternehmen  
 Produkt 57301 Gemeindehaus Buschmühl 20

Nr.	Ein- und Auszahlungsarten (gem. § 4 Absatz 12 GemHVO-Doppik)		Ergebnisse des Haushaltsvorjahres	Ansätze des Haushaltsvorjahres einschl. Nachträge	Ansatz des ersten Haushaltsjahres	Ansatz des zweiten Haushaltsjahres	Planungsdaten des ersten Haushaltsfolgejahres	Planungsdaten des zweiten Haushaltsfolgejahres
			2019	2020	2021	2022	2023	2024
			in €	in €	in €	in €	in €	in €
			1	2	3	4	5	6
1.	+	Einzahlungen 64259000 Kostenerstattungen und Kostenumlagen vom sonstigen privaten Bereich	84,45 84,45	0 0	0 0	0 0	0 0	0 0
2.	-	Auszahlungen 72200000 Auszahlungen für Energie / Wasser / Abwasser / Abfall 76411000 Gebäudeversicherungen	216,30 187,13 29,17	0 0 0	0 0 0	0 0 0	0 0 0	0 0 0
3.	=	Liquiditätssaldo	-131,85	0	0	0	0	0

Gemeinde: 30 Gemeinde Beggerow

Hauptproduktbereich 5 Gestaltung Umwelt  
 Produktbereich 57 Wirtschaft und Tourismus  
 Produktgruppe 573 Allgemeine Einrichtungen und Unternehmen  
 Produkt 57302 Räumlichkeiten in Beggerow 40 (vermietet als Kindertagesstätte)

Nr.	Ein- und Auszahlungsarten (gem. § 4 Absatz 12 GemHVO-Doppik)		Ergebnisse des Haushaltsvorjahres	Ansätze des Haushaltsvorjahres einschl. Nachträge	Ansatz des ersten Haushaltsjahres	Ansatz des zweiten Haushaltsjahres	Planungsdaten des ersten Haushaltsfolgejahres	Planungsdaten des zweiten Haushaltsfolgejahres
			2019	2020	2021	2022	2023	2024
			in €	in €	in €	in €	in €	in €
			1	2	3	4	5	6
1.	+	Einzahlungen 64110000 Mieten und Pachten, Erbbauzinsen Kaltmiete 2021 nur noch für 5 Monate	16.804,00 16.804,00	10.000 10.000	4.000 4.000	0 0	0 0	0 0
2.	-	Auszahlungen 72200000 Auszahlungen für Energie / Wasser / Abwasser / Abfall 72310000 Unterhaltung der Grundstücke, Außenanlagen, Gebäude und Gebäudeeinrichtungen 76411000 Gebäudeversicherungen	10.697,93 4.461,68 5.956,58 279,67	8.300 5.000 3.000 300	3.300 2.000 1.000 300	3.300 2.000 1.000 300	3.300 2.000 1.000 300	3.300 2.000 1.000 300
3.	=	Liquiditätssaldo	6.106,07	1.700	700	-3.300	-3.300	-3.300

Gemeinde: 30 Gemeinde Beggerow

Hauptproduktbereich 6 Zentrale Finanzleistungen  
 Produktbereich 61 Allgemeine Finanzwirtschaft  
 Produktgruppe 611 Steuern, allgemeine Zuweisungen, allgemeine Umlagen  
 Produkt 61100 Steuern, Allgemeine Zuweisungen, allgemeine Umlagen

Nr.	Ein- und Auszahlungsarten (gem. § 4 Absatz 12 GemHVO-Doppik)		Ergebnisse des Haushalts- vorjahres	Ansätze des Haushalts- vorjahres einschl. Nachträge	Ansatz des ersten Haushalts- jahres	Ansatz des zweiten Haushalts- jahres	Planungs- daten des ersten Haushalts- folgejahres	Planungs- daten des zweiten Haushalts- folgejahres
			2019	2020	2021	2022	2023	2024
			in €	in €	in €	in €	in €	in €
			1	2	3	4	5	6
1.	+	Einzahlungen	778.547,13	643.100	617.500	732.700	732.700	732.700
		60110000 Grundsteuer A	33.371,39	33.000	34.000	34.000	34.000	34.000
		60120000 Grundsteuer B	29.606,99	29.000	30.000	33.000	33.000	33.000
		60130000 Gewerbesteuer	417.641,23	200.000	400.000	400.000	400.000	400.000
		60210000 Gemeindeanteil an der Einkommensteuer	106.915,74	107.900	100.700	104.300	104.300	104.300
		60220000 Gemeindeanteil an der Umsatzsteuer	4.557,28	4.900	6.100	5.300	5.300	5.300
		60320000 Hundesteuer	1.691,28	1.600	1.600	1.600	1.600	1.600
		60521000 Familienleistungsausgleich	28.116,65	0	0	0	0	0
		61110000 Schlüsselzuweisungen vom Land	156.520,57	256.600	38.400	154.500	154.500	154.500
		61620000 Allgemeine Umlagen von Gemeinden und Gemeindeverbänden	0,00	10.100	6.700	0	0	0
		67920000 Vollverzinsung aus Gewerbesteuer (§ 233a AO)	126,00	0	0	0	0	0
2.	-	Auszahlungen	322.609,08	330.400	395.800	395.800	384.800	384.800
		74310000 Gewerbesteuerumlage	40.468,24	20.000	31.000	31.000	20.000	20.000
		74421000 Allgemeine Umlagen an Landkreise	199.676,52	195.100	228.900	228.900	228.900	228.900
		74422000 Allgemeine Umlagen an Amt oder geschäftsführende Gemeinde	82.420,32	115.300	135.900	135.900	135.900	135.900
		77910000 Sonstige Zinsen und sonstige Finanzauszahlungen aus der Vollverzinsung der Gewerbesteuer (§ 233a AO)	44,00	0	0	0	0	0
3.	=	Liquiditätssaldo	455.938,05	312.700	221.700	336.900	347.900	347.900

Gemeinde: 30 Gemeinde Beggerow

Hauptproduktbereich 6 Zentrale Finanzleistungen  
 Produktbereich 61 Allgemeine Finanzwirtschaft  
 Produktgruppe 612 Sonstige allgemeine Finanzwirtschaft (ohne direkte Produktzuordnung)  
 Produkt 61200 Sonstige allgemeine Finanzwirtschaft

Nr.	Ein- und Auszahlungsarten (gem. § 4 Absatz 12 GemHVO-Doppik)		Ergebnisse des Haushaltsvorjahres	Ansätze des Haushaltsvorjahres einschl. Nachträge	Ansatz des ersten Haushaltsjahres	Ansatz des zweiten Haushaltsjahres	Planungsdaten des ersten Haushaltsfolgejahres	Planungsdaten des zweiten Haushaltsfolgejahres
			2019	2020	2021	2022	2023	2024
			in €	in €	in €	in €	in €	in €
			1	2	3	4	5	6
1.	+	Einzahlungen	590,13	0	0	0	0	0
		67151000 Zinseinzahlungen für Kredite von inländischen Banken	0,76	0	0	0	0	0
		67200000 Zinsen aus Stundungen und Verrentungen	589,37	0	0	0	0	0
2.	-	Auszahlungen	0,00	0	4.500	4.500	2.000	2.000
		75990000 Zuweisungen und Zuschüsse für laufende Zwecke des Bereichs soziale Sicherung an übrige Bereiche	0,00	0	4.500	4.500	2.000	2.000
3.	=	Liquiditätssaldo	590,13	0	-4.500	-4.500	-2.000	-2.000

Gemeinde: 30 Gemeinde Beggerow

Hauptproduktbereich 6 Zentrale Finanzleistungen  
 Produktbereich 62 Beteiligungen, Sondervermögen  
 Produktgruppe 626 Beteiligungen, Anteile, Wertpapiere des Anlagevermögens  
 Produkt 62600 Beteiligung, Anteile und Wertpapiere des Anlagevermögens

Nr.	Ein- und Auszahlungsarten (gem. § 4 Absatz 12 GemHVO-Doppik)		Ergebnisse des Haushaltsvorjahres	Ansätze des Haushaltsvorjahres einschl. Nachträge	Ansatz des ersten Haushaltsjahres	Ansatz des zweiten Haushaltsjahres	Planungsdaten des ersten Haushaltsfolgejahres	Planungsdaten des zweiten Haushaltsfolgejahres
			2019	2020	2021	2022	2023	2024
			in €	in €	in €	in €	in €	in €
			1	2	3	4	5	6
1.	+	Einzahlungen <i>67600000 Finanzeinzahlungen aus Sondervermögen mit Sonderrechnung, Zweckverbänden, Anstalten des öffentlichen Rechts und rechtsfähigen kommunalen Stiftungen</i>	15.207,57 15.207,57	13.000 13.000	13.000 13.000	13.000 13.000	13.000 13.000	13.000 13.000
3.	=	Liquiditätssaldo	15.207,57	13.000	13.000	13.000	13.000	13.000



Nr.	Ertrags- und Aufwandsarten (gemäß § 2 Absatz 1 GemHVO-Doppik)		Ergebnisse des Haushaltsvorjahres	Ansätze des Haushaltsvorjahres einschl. Nachträge	Ansatz des ersten Haushaltsjahres	Ansatz des zweiten Haushaltsjahres	Planungsdaten des ersten Haushaltsfolgejahres	Planungsdaten des zweiten Haushaltsfolgejahres	Erläuterung
			2019	2020	2021	2022	2023	2024	Kontonummer
			in €	in €	in €	in €	in €	in €	
			1	2	3	4	5	6	
1.	+	Steuern und ähnliche Abgaben	621.665,44	376.400	572.400	578.200	578.200	578.200	40
		40110000 Grundsteuer A	33.938,22	33.000	34.000	34.000	34.000	34.000	
		40120000 Grundsteuer B	29.607,47	29.000	30.000	33.000	33.000	33.000	
		40130000 Gewerbesteuer	417.495,57	200.000	400.000	400.000	400.000	400.000	
		40210000 Gemeindeanteil an der Einkommensteuer	106.220,49	107.900	100.700	104.300	104.300	104.300	
		40220000 Gemeindeanteil an der Umsatzsteuer	4.603,37	4.900	6.100	5.300	5.300	5.300	
		40320000 Hundesteuer	1.683,67	1.600	1.600	1.600	1.600	1.600	
		40521000 Familienleistungsausgleich	28.116,65	0	0	0	0	0	
2.	+	Zuwendungen, allgemeine Umlagen und sonstige Transfererträge	162.233,16	294.300	72.400	181.800	181.800	181.800	41
		41110000 Schlüsselzuweisungen vom Land	156.520,57	256.600	38.400	154.500	154.500	154.500	
		41440000 Zuweisungen und Zuschüsse für laufende Zwecke von der EU	4.100,00	0	0	0	0	0	
		41442000 Zuweisungen und Zuschüsse für laufende Zwecke vom Land	978,92	0	0	0	0	0	
		41443000 Zuweisungen und Zuschüsse für laufende Zwecke von Gemeinden und Gemeindeverbänden	633,67	0	0	0	0	0	
		41510000 Erträge aus der Auflösung von Sonderposten aus Zuwendungen	0,00	27.600	27.300	27.300	27.300	27.300	
		41620000 Allgemeine Umlagen von Gemeinden und Gemeindeverbänden	0,00	10.100	6.700	0	0	0	
3.	+	Erträge der sozialen Sicherung	0,00	0	0	0	0	0	42
4.	+	Öffentlich-rechtliche Leistungsentgelte	41.515,34	42.400	43.500	45.000	45.000	45.000	43
		43200000 Benutzungsgebühren, Beiträge und ähnliche Entgelte, Kostenerstattungen	41.275,34	41.100	42.200	43.700	43.700	43.700	
		43225000 Entgelte für die Sondernutzung von Straßen	240,00	200	200	200	200	200	
		43700000 Erträge aus der Auflösung von Sonderposten für Beiträge und ähnliche Entgelte (öffentlich-rechtlich)	0,00	1.100	1.100	1.100	1.100	1.100	
5.	+	Privatrechtliche Leistungsentgelte	188.928,81	177.600	181.700	172.700	167.700	167.700	441,443, 444,445, 448
		44110000 Mieten und Pachten, Erbbauzinsen	13.398,63	12.600	6.700	2.700	2.700	2.700	
		44110001 Mieten und Pacht 1	116.053,16	110.000	110.000	110.000	110.000	110.000	
		44110002 Mieten und Pacht 2	59.477,02	55.000	65.000	60.000	55.000	55.000	
6.	+	Kostenerstattungen und Kostenumlagen	958,10	600	600	600	600	600	442,447, 448
		44243000 Kostenerstattungen und Kostenumlagen von Gemeinden und Gemeindeverbänden	10,50	0	0	0	0	0	
		44259000 Kostenerstattungen und Kostenumlagen vom sonstigen privaten Bereich	947,60	600	600	600	600	600	
7.	+	Andere aktivierte Eigenleistungen	0,00	0	0	0	0	0	452
8.	+	Zinserträge und sonstige Finanzerträge	31.103,60	13.000	13.000	13.000	13.000	13.000	47
		47151000 Zinserträge von inländischen Banken	0,76	0	0	0	0	0	
		47200000 Zinsen aus Stundungen und Verrentungen	597,25	0	0	0	0	0	
		47600000 Finanzerträge aus Sondervermögen mit Sonderrechnung, Zweckverbänden, Anstalten des öffentlichen Rechts und rechtsfähigen kommunalen Stiftungen	30.379,59	13.000	13.000	13.000	13.000	13.000	
		47920000 Vollverzinsung aus Gewerbesteuer (§ 233a AO)	126,00	0	0	0	0	0	
9.	+	Sonstige Erträge	20.002,81	8.000	8.500	8.500	8.500	8.500	46,451,49
		46112000 Erträge aus der Veräußerung von Grundstücken und Gebäuden	6.370,41	0	0	0	0	0	
		46250000 Konzessionsabgaben	9.878,43	8.000	8.500	8.500	8.500	8.500	
		46290000 Sonstige weitere sonstige laufende Erträge	3.150,67	0	0	0	0	0	
		46611515 Erträge aus der Auflösung von Wertberichtigungen von Gebührenforderungen gegen den privaten Bereich	6,48	0	0	0	0	0	
		46611535 Erträge aus der Auflösung von Wertberichtigungen von Steuerforderungen gegen den privaten Bereich	596,82	0	0	0	0	0	

Gemeinde: 30 Gemeinde Beggerow

Nr.	Ertrags- und Aufwandsarten (gemäß § 2 Absatz 1 GemHVO-Doppik)	Ergebnisse des Haushaltsvorjahres	Ansätze des Haushaltsvorjahres einschl. Nachträge	Ansatz des ersten Haushaltsjahres	Ansatz des zweiten Haushaltsjahres	Planungsdaten des ersten Haushaltsfolgejahres	Planungsdaten des zweiten Haushaltsfolgejahres	Erläuterung  Konto- nummer	
		2019	2020	2021	2022	2023	2024		
		in €	in €	in €	in €	in €	in €		
		1	2	3	4	5	6		
10.	=	Summe der Erträge (Summe der Nummern 1 bis 9)	1.066.407,26	912.300	892.100	999.800	994.800	994.800	
11.	-	Personalaufwendungen	10.696,40	18.800	20.200	20.600	20.600	20.600	50
		50100000 Aufwendungen für ehrenamtlich Tätige	6.860,00	8.700	8.700	8.700	8.700	8.700	
		50290000 Dienstbezüge und dergleichen für Sonstige	2.587,50	7.300	8.000	8.300	8.300	8.300	
		50320000 Beiträge zu Versorgungskassen für Arbeitnehmer	0,00	0	400	400	400	400	
		50430000 Beiträge zur gesetzlichen Sozialversicherung für ehrenamtlich Tätige	467,15	500	500	500	500	500	
		50490000 Sonstige Beiträge zur gesetzlichen Sozialversicherung	730,00	2.200	2.400	2.500	2.500	2.500	
		50900000 Pauschalierter Lohnsteuer (auch Zahlungen über Knappschaft)	51,75	100	200	200	200	200	
12.	-	Versorgungsaufwendungen	0,00	0	0	0	0	0	51
13.	-	Aufwendungen für Sach- und Dienstleistungen	262.660,25	350.500	329.200	344.100	318.400	318.400	52
		52200000 Aufwendungen für Energie / Wasser / Abwasser / Abfall	57.360,61	66.600	64.000	64.000	63.000	63.000	
		52310000 Unterhaltung der Grundstücke, Außenanlagen, Gebäude und Gebäudeeinrichtungen	11.238,53	19.200	26.700	34.700	23.900	23.900	
		52320000 Bewirtschaftung der Grundstücke, Außenanlagen, Gebäude und Gebäudeeinrichtungen	11.392,15	20.500	20.800	20.600	20.600	20.600	
		52330000 Unterhaltung des Infrastrukturvermögens	9.397,11	51.900	18.800	26.300	18.800	18.800	
		52350000 Fahrzeugunterhaltung	816,29	3.500	3.500	2.000	1.100	1.100	
		52370000 Unterhaltung der Betriebs- und Geschäftsausstattung	0,00	100	200	200	100	100	
		52380000 geringwertigen Geräte, Ausrüstungsgegenstände bis 1000 € Netto	4.650,65	2.600	2.700	900	900	900	
		52490000 Sonstige Aufwendungen für Sachleistungen und Verbrauchsmittel	0,00	500	500	500	500	500	
		52543000 Kostenerstattungen an Gemeinden und Gemeindeverbände	73.502,91	143.100	147.700	148.700	143.300	143.300	
		52544000 Kostenerstattungen an Zweckverbände	41.701,06	42.000	43.100	45.000	45.000	45.000	
		52551000 Kostenerstattungen an private Unternehmen	52.219,12	500	1.200	1.200	1.200	1.200	
		52559000 Kostenerstattungen an den sonstigen privaten Bereich	381,82	0	0	0	0	0	
14.	-	Abschreibungen	608,02	60.200	60.000	59.100	59.100	59.100	53
		53400000 Abschreibungen auf bebaute Grundstücke und grundstücksgleiche Rechte	0,00	23.000	22.800	22.800	22.800	22.800	
		53500000 Abschreibungen auf das Infrastrukturvermögen	0,00	36.500	36.500	36.100	36.100	36.100	
		53800000 Abschreibungen auf Maschinen und technische Anlagen, Fahrzeuge, Betriebs- und Geschäftsausstattung, Pflanzen, Tiere	0,00	700	700	200	200	200	
		53942515 Abschreibungen auf Gebührenforderungen gegen den privaten Bereich	136,86	0	0	0	0	0	
		53942535 Abschreibungen auf Steuerforderungen gegen den privaten Bereich	451,16	0	0	0	0	0	
		53942605 Abschreibungen auf Forderungen aus Lieferungen und Leistungen gegen den privaten Bereich	20,00	0	0	0	0	0	
15.	-	Zuwendungen, Umlagen und sonstige Transferaufwendung	316.297,92	332.100	400.500	398.500	387.500	387.500	54
		54159000 Zuweisungen und Zuschüsse für laufende Zwecke an den sonstigen privaten Bereich	662,90	1.700	4.700	2.700	2.700	2.700	
		54310000 Gewerbesteuerumlage	34.026,66	20.000	31.000	31.000	20.000	20.000	
		54421000 Allgemeine Umlagen an Landkreise	199.676,52	195.100	228.900	228.900	228.900	228.900	
		54422000 Allgemeine Umlagen an Amt oder geschäftsführende Gemeinde	81.931,84	115.300	135.900	135.900	135.900	135.900	
16.	-	Aufwendungen der sozialen Sicherung	0,00	0	4.500	4.500	2.000	2.000	55
		55990000 Zuweisungen und Zuschüsse für laufende Zwecke des Bereichs soziale Sicherung an übrige Bereiche	0,00	0	4.500	4.500	2.000	2.000	
17.	-	Zinsaufwendungen und sonstige Finanzaufwendungen	73.821,47	69.300	67.900	64.700	63.700	63.700	57

Gemeinde: 30 Gemeinde Beggerow

Nr.	Ertrags- und Aufwandsarten (gemäß § 2 Absatz 1 GemHVO-Doppik)	Ergebnisse des Haushaltsvorjahres	Ansätze des Haushaltsvorjahres einschl. Nachträge	Ansatz des ersten Haushaltsjahres	Ansatz des zweiten Haushaltsjahres	Planungsdaten des ersten Haushaltsfolgejahres	Planungsdaten des zweiten Haushaltsfolgejahres	Erläuterung  Konto-nummer
		2019	2020	2021	2022	2023	2024	
		in €	in €	in €	in €	in €	in €	
		1	2	3	4	5	6	
	57420000 Zinsaufwendungen und sonstige Finanzaufwendungen an das Land	2.660,59	2.400	2.000	0	0	0	
	57511000 Zinsaufwendungen und sonstige Finanzaufwendungen an inländische Banken (inländischer Geldmarkt)	49.740,35	48.800	48.000	47.100	46.300	46.300	
	57512000 Zinsaufwendungen und sonstige Finanzaufwendungen an inländische Sparkassen (inländischer Geldmarkt)	21.376,53	18.100	17.900	17.600	17.400	17.400	
	57910000 Sonstige Zinsen und sonstige Finanzaufwendungen aus der Vollverzinsung der Gewerbesteuer (§ 233a AO)	44,00	0	0	0	0	0	
18.	- Sonstige Aufwendungen	12.429,06	14.000	15.000	15.000	15.000	15.000	56,591
	56120000 Aufwendungen für Aus- und Fortbildung, Umschulung	0,00	300	300	300	300	300	
	56130000 Aufwendungen für übernommene Reisekosten für Dienstreisen und Dienstgänge	0,00	300	300	300	300	300	
	56140000 Aufwendungen für allgemeine Betreuung der Bediensteten	197,49	0	0	0	0	0	
	56150000 Aufwendungen für Dienst- und Schutzkleidung, persönliche Ausrüstungsgegenstände	1.472,63	600	500	500	500	500	
	56210000 Mieten, Pachten und Erbbauzinsen	80,00	200	200	200	200	200	
	56250000 Sachverständigen-, Gerichts- und ähnliche Aufwendungen	32,00	800	1.300	1.300	1.300	1.300	
	56290000 Sonstige Aufwendungen für die Inanspruchnahme von Rechten und Diensten	77,35	0	0	0	0	0	
	56370000 Bankgebühren	556,28	500	600	600	600	600	
	56411000 Gebäudeversicherungen	7.088,72	7.600	7.800	7.800	7.800	7.800	
	56412000 Kfz-Versicherungen	0,00	200	200	200	200	200	
	56413000 Haftpflichtversicherungen	615,01	700	800	800	800	800	
	56414000 Unfallversicherungen	1.387,88	1.700	1.900	1.900	1.900	1.900	
	56416000 Umlagen an Schadensausgleichskassen	184,27	100	100	100	100	100	
	56420000 Beiträge zu Wirtschaftsverbänden, Berufsvertretungen und Vereinen	401,99	500	500	500	500	500	
	56430000 Sonstige Beiträge	149,60	200	200	200	200	200	
	56930000 Repräsentationen	185,84	300	300	300	300	300	
19.	= Summe der Aufwendungen (Summe der Nummern 11 bis 18)	676.513,12	844.900	897.300	906.500	866.300	866.300	
20.	= Jahresergebnis (Jahresüberschuss/Jahresfehlbetrag) vor Veränderung der Rücklagen (Saldo der Nummern 10 und 19)	389.894,14	67.400	-5.200	93.300	128.500	128.500	
21.	- Einstellung in die Kapitalrücklage	0,00	0	0	0	0	0	592
22.	+ Entnahme aus der Kapitalrücklage	0,00	0	0	0	0	0	492
23.	- Einstellung in die Rücklage für Belastungen aus dem kommunalen Finanzausgleich	168.873,77	0	0	0	0	0	593
	59300000 Einstellung in die Rücklage für Belastungen aus dem kommunalen Finanzausgleich	168.873,77	0	0	0	0	0	
24.	+ Entnahme aus der Rücklage für Belastungen aus dem kommunalen Finanzausgleich	36.539,47	0	168.800	0	0	0	493
	49300000 Entnahmen aus der Rücklage für Belastungen aus dem kommunalen Finanzausgleich	36.539,47	0	168.800	0	0	0	
25.	= Jahresergebnis (Jahresüberschuss/Jahresfehlbetrag, Nummer 20 zuzüglich Nummern 22 und 24 abzüglich Nummern 21 und 23)	257.559,84	67.400	163.600	93.300	128.500	128.500	
	nachrichtlich							
26.	Ergebnisvortrag aus dem Haushaltsvorjahr	38.453,15	296.012	363.412	527.012	620.312	748.812	
27.	Ergebnis (Überschuss/Fehlbetrag) zum 31. Dezember des Haushaltsjahres (Summe der Nummern 25 und 26)	296.012,99	363.412	527.012	620.312	748.812	877.312	

Gemeinde: 30 Gemeinde Beggerow

Hauptproduktbereich 1 Zentrale Verwaltung  
 Produktbereich 11 Innere Verwaltung  
 Produktgruppe 111 Verwaltungssteuerung  
 Produkt 11100 Verwaltungssteuerung

Nr.	Ertrags- und Aufwandsarten (gemäß § 4 Absatz 10 GemHVO-Doppik)		Ergebnisse des Haushaltsvorjahres	Ansätze des Haushaltsvorjahres einschl. Nachträge	Ansatz des ersten Haushaltsjahres	Ansatz des zweiten Haushaltsjahres	Planungsdaten des ersten Haushaltsfolgejahres	Planungsdaten des zweiten Haushaltsfolgejahres
			2019	2020	2021	2022	2023	2024
			in €	in €	in €	in €	in €	in €
			1	2	3	4	5	6
6.	+	Kostenerstattungen und Kostenumlagen 44259000 Kostenerstattungen und Kostenumlagen vom sonstigen privaten Bereich	2,52 2,52	0 0	0 0	0 0	0 0	0 0
10.	=	Summe der Erträge (Summe der Nummern 1 bis 9)	2,52	0	0	0	0	0
11.	-	Personalaufwendungen 50100000 Aufwendungen für ehrenamtlich Tätige 50430000 Beiträge zur gesetzlichen Sozialversicherung für ehrenamtlich Tätige	6.427,15 5.960,00 467,15	8.200 7.700 500	8.200 7.700 500	8.200 7.700 500	8.200 7.700 500	8.200 7.700 500
18.	-	Sonstige Aufwendungen 56130000 Aufwendungen für übernommene Reisekosten für Dienstreisen und Dienstgänge 56413000 Haftpflichtversicherungen 56414000 Unfallversicherungen 56416000 Umlagen an Schadensausgleichskassen 56420000 Beiträge zu Wirtschaftsverbänden, Berufsvertretungen und Vereinen 56930000 Repräsentationen	1.312,30 0,00 615,01 147,19 30,38 333,88 185,84	1.900 200 700 200 100 400 300	2.000 200 800 200 100 400 300	2.000 200 800 200 100 400 300	2.000 200 800 200 100 400 300	2.000 200 800 200 100 400 300
19.	=	Summe der Aufwendungen (Summe der Nummern 11 bis 18)	7.739,45	10.100	10.200	10.200	10.200	10.200
20.	=	Jahresergebnis des Teilhaushaltes vor Verrechnung der internen Leistungsbeziehungen und vor Veränderung der Rücklagen (Saldo der Nummern 10 und 19)	-7.736,93	-10.100	-10.200	-10.200	-10.200	-10.200
23.	=	Jahresergebnis des Teilhaushaltes nach Verrechnung der internen Leistungsbeziehungen und vor Veränderung der Rücklagen (Nummer 20 zuzüglich Nummer 21 abzüglich Nummer 22)	-7.736,93	-10.100	-10.200	-10.200	-10.200	-10.200

Gemeinde: 30 Gemeinde Beggerow

Hauptproduktbereich 1 Zentrale Verwaltung  
 Produktbereich 11 Innere Verwaltung  
 Produktgruppe 114 Zentrale Dienste  
 Produkt 11401 Zentrale Grundstücks- und Gebäudeverwaltung

Nr.	Ertrags- und Aufwandsarten (gemäß § 4 Absatz 10 GemHVO-Doppik)		Ergebnisse des Haushaltsvorjahres	Ansätze des Haushaltsvorjahres einschl. Nachträge	Ansatz des ersten Haushaltsjahres	Ansatz des zweiten Haushaltsjahres	Planungsdaten des ersten Haushaltsfolgejahres	Planungsdaten des zweiten Haushaltsfolgejahres
			2019	2020	2021	2022	2023	2024
			in €	in €	in €	in €	in €	in €
			1	2	3	4	5	6
5.	+	Privatrechtliche Leistungsentgelte 44110000 Mieten und Pachten, Erbbauzinsen	1.207,52 1.207,52	1.200 1.200	1.200 1.200	1.200 1.200	1.200 1.200	1.200 1.200
6.	+	Kostenerstattungen und Kostenumlagen 44259000 Kostenerstattungen und Kostenumlagen vom sonstigen privaten Bereich	600,00 600,00	600 600	600 600	600 600	600 600	600 600
9	+	Sonstige Erträge 46112000 Erträge aus der Veräußerung von Grundstücken und Gebäuden	2.061,75 2.061,75	0 0	0 0	0 0	0 0	0 0
10.	=	Summe der Erträge (Summe der Nummern 1 bis 9)	3.869,27	1.800	1.800	1.800	1.800	1.800
11.	-	Personalaufwendungen 50290000 Dienstbezüge und dergleichen für Sonstige 50320000 Beiträge zu Versorgungskassen für Arbeitnehmer  50490000 Sonstige Beiträge zur gesetzlichen Sozialversicherung 50900000 Pauschalierter Lohnsteuer (auch Zahlungen über Knappschaft)	3.369,25 2.587,50 0,00  730,00 51,75	9.600 7.300 0  2.200 100	11.000 8.000 400  2.400 200	11.400 8.300 400  2.500 200	11.400 8.300 400  2.500 200	11.400 8.300 400  2.500 200
13.	-	Aufwendungen für Sach- und Dienstleistungen 52350000 Fahrzeugunterhaltung 52380000 geringwertigen Geräte, Ausrüstungsgegenstände bis 1000 € Netto	649,39 150,39 499,00	1.100 500 600	1.100 500 600	1.100 500 600	1.100 500 600	1.100 500 600
14.	-	Abschreibungen 53400000 Abschreibungen auf bebaute Grundstücke und grundstücksgleiche Rechte	0,00 0,00	200 200	0 0	0 0	0 0	0 0
18.	-	Sonstige Aufwendungen 56250000 Sachverständigen-, Gerichts- und ähnliche Aufwendungen 56290000 Sonstige Aufwendungen für die Inanspruchnahme von Rechten und Diensten 56411000 Gebäudeversicherungen 56414000 Unfallversicherungen	246,21 0,00 77,35 0,00 168,86	400 0 0 100 300	1.100 500 0 100 500	1.100 500 0 100 500	1.100 500 0 100 500	1.100 500 0 100 500
19.	=	Summe der Aufwendungen (Summe der Nummern 11 bis 18)	4.264,85	11.300	13.200	13.600	13.600	13.600
20.	=	Jahresergebnis des Teilhaushaltes vor Verrechnung der internen Leistungsbeziehungen und vor Veränderung der Rücklagen (Saldo der Nummern 10 und 19)	-395,58	-9.500	-11.400	-11.800	-11.800	-11.800
23.	=	Jahresergebnis des Teilhaushaltes nach Verrechnung der internen Leistungsbeziehungen und vor Veränderung der Rücklagen (Nummer 20 zuzüglich Nummer 21 abzüglich Nummer 22)	-395,58	-9.500	-11.400	-11.800	-11.800	-11.800

Gemeinde: 30 Gemeinde Beggerow

Hauptproduktbereich 1 Zentrale Verwaltung  
 Produktbereich 11 Innere Verwaltung  
 Produktgruppe 114 Zentrale Dienste  
 Produkt 11402 Kommunale Wohnungen

Nr.	Ertrags- und Aufwandsarten (gemäß § 4 Absatz 10 GemHVO-Doppik)		Ergebnisse des Haushaltsvorjahres	Ansätze des Haushaltsvorjahres einschl. Nachträge	Ansatz des ersten Haushaltsjahres	Ansatz des zweiten Haushaltsjahres	Planungsdaten des ersten Haushaltsfolgejahres	Planungsdaten des zweiten Haushaltsfolgejahres
			2019	2020	2021	2022	2023	2024
			in €	in €	in €	in €	in €	in €
			1	2	3	4	5	6
5.	+	Privatrechtliche Leistungsentgelte	175.530,18	165.000	175.000	170.000	165.000	165.000
		44110001 Kaltmieteinnahmen	116.053,16	110.000	110.000	110.000	110.000	110.000
		44110002 Betriebskostenvorauszahlungen und -erstattung	59.477,02	55.000	65.000	60.000	55.000	55.000
6.	+	Kostenerstattungen und Kostenumlagen	235,18	0	0	0	0	0
		44259000 Kostenerstattungen und Kostenumlagen vom sonstigen privaten Bereich	235,18	0	0	0	0	0
9	+	Sonstige Erträge	4.308,66	0	0	0	0	0
		46112000 Erträge aus der Veräußerung von Grundstücken und Gebäuden	4.308,66	0	0	0	0	0
10.	=	Summe der Erträge (Summe der Nummern 1 bis 9)	180.074,02	165.000	175.000	170.000	165.000	165.000
13.	-	Aufwendungen für Sach- und Dienstleistungen	82.899,76	104.000	112.000	112.000	112.000	112.000
		52200000 Aufwendungen für Energie / Wasser / Abwasser / Abfall	42.620,23	50.000	50.000	50.000	50.000	50.000
		52310000 Unterhaltung der Grundstücke, Außenanlagen, Gebäude und Gebäudeeinrichtungen	9.936,65	14.000	22.000	22.000	22.000	22.000
		52320000 Bewirtschaftung der Grundstücke, Außenanlagen, Gebäude und Gebäudeeinrichtungen	11.160,64	20.000	20.000	20.000	20.000	20.000
		52543000 Kostenerstattungen an Gemeinden und Gemeindeverbände	19.182,24	20.000	20.000	20.000	20.000	20.000
14.	-	Abschreibungen	0,00	21.900	21.900	21.900	21.900	21.900
		53400000 Abschreibungen auf bebaute Grundstücke und grundstücksgleiche Rechte	0,00	21.900	21.900	21.900	21.900	21.900
17.	-	Zinsaufwendungen und sonstige Finanzaufwendungen	68.772,85	64.400	63.000	59.900	58.900	58.900
		57420000 Zinsaufwendungen und sonstige Finanzaufwendungen an das Land	2.660,59	2.400	2.000	0	0	0
		57511000 Zinsaufwendungen und sonstige Finanzaufwendungen an inländische Banken (inländische)	44.735,73	43.900	43.100	42.300	41.500	41.500
		57512000 Zinsaufwendungen und sonstige Finanzaufwendungen an inländische Sparkassen (inländischer Geldmarkt)	21.376,53	18.100	17.900	17.600	17.400	17.400
18.	-	Sonstige Aufwendungen	6.497,43	7.600	8.100	8.100	8.100	8.100
		56250000 Sachverständigen-, Gerichts- und ähnliche Aufwendungen	32,00	800	800	800	800	800
		56370000 Bankgebühren	556,28	500	600	600	600	600
		56411000 Gebäudeversicherungen	5.909,15	6.300	6.700	6.700	6.700	6.700
19.	=	Summe der Aufwendungen (Summe der Nummern 11 bis 18)	158.170,04	197.900	205.000	201.900	200.900	200.900
20.	=	Jahresergebnis des Teilhaushaltes vor Verrechnung der internen Leistungsbeziehungen und vor Veränderung der Rücklagen (Saldo der Nummern 10 und 19)	21.903,98	-32.900	-30.000	-31.900	-35.900	-35.900
23.	=	Jahresergebnis des Teilhaushaltes nach Verrechnung der internen Leistungsbeziehungen und vor Veränderung der Rücklagen (Nummer 20 zuzüglich Nummer 21 abzüglich Nummer 22)	21.903,98	-32.900	-30.000	-31.900	-35.900	-35.900

Gemeinde: 30 Gemeinde Beggerow

Hauptproduktbereich 1 Zentrale Verwaltung  
 Produktbereich 12 Sicherheit und Ordnung  
 Produktgruppe 122 Ordnungsangelegenheiten  
 Produkt 12200 Ordnungsangelegenheiten/ Fundtiere

Nr.	Ertrags- und Aufwandsarten (gemäß § 4 Absatz 10 GemHVO-Doppik)		Ergebnisse des Haushalts- vorvorjahres	Ansätze des Haushalts- vorjahres einschl. Nachträge	Ansatz des ersten Haushalts- jahres	Ansatz des zweiten Haushalts- jahres	Planungs- daten des ersten Haushalts- folgejahres	Planungs- daten des zweiten Haushalts- folgejahres
			2019	2020	2021	2022	2023	2024
			in €	in €	in €	in €	in €	in €
			1	2	3	4	5	6
13.	-	Aufwendungen für Sach- und Dienstleistungen <i>52551000 Kostenerstattungen an private Unternehmen für Fundtiere</i>	0,00	0	700	700	700	700
			0,00	0	700	700	700	700
19.	=	Summe der Aufwendungen (Summe der Nummern 11 bis 18)	0,00	0	700	700	700	700
20.	=	Jahresergebnis des Teilhaushaltes vor Verrechnung der internen Leistungsbeziehungen und vor Veränderung der Rücklagen (Saldo der Nummern 10 und 19)	0,00	0	-700	-700	-700	-700
23.	=	Jahresergebnis des Teilhaushaltes nach Verrechnung der internen Leistungsbeziehungen und vor Veränderung der Rücklagen (Nummer 20 zuzüglich Nummer 21 abzüglich Nummer 22)	0,00	0	-700	-700	-700	-700

Gemeinde: 30 Gemeinde Beggerow

Hauptproduktbereich 1 Zentrale Verwaltung  
 Produktbereich 12 Sicherheit und Ordnung  
 Produktgruppe 126 Brandschutz  
 Produkt 12600 Gemeindefeuerwehr

Nr.	Ertrags- und Aufwandsarten (gemäß § 4 Absatz 10 GemHVO-Doppik)		Ergebnisse des Haushaltsvorjahres	Ansätze des Haushaltsvorjahres einschl. Nachträge	Ansatz des ersten Haushaltsjahres	Ansatz des zweiten Haushaltsjahres	Planungsdaten des ersten Haushaltsfolgejahres	Planungsdaten des zweiten Haushaltsfolgejahres
			2019	2020	2021	2022	2023	2024
			in €	in €	in €	in €	in €	in €
			1	2	3	4	5	6
2.	+	Zuwendungen, allgemeine Umlagen und sonstige Transfererträge 41443000 Zuweisungen und Zuschüsse für laufende Zwecke von Gemeinden und Gemeindeverbänden 41510000 Erträge aus der Auflösung von Sonderposten aus Zuwendungen	633,67 633,67 0,00	100 0 100	100 0 100	100 0 100	100 0 100	100 0 100
6.	+	Kostenerstattungen und Kostenumlagen 44259000 Kostenerstattungen und Kostenumlagen vom sonstigen privaten Bereich	25,45 25,45	0 0	0 0	0 0	0 0	0 0
10.	=	Summe der Erträge (Summe der Nummern 1 bis 9)	659,12	100	100	100	100	100
11.	-	Personalaufwendungen 50100000 Aufwendungen für ehrenamtlich Tätige	900,00 900,00	1.000 1.000	1.000 1.000	1.000 1.000	1.000 1.000	1.000 1.000
13.	-	Aufwendungen für Sach- und Dienstleistungen 52200000 Aufwendungen für Energie / Wasser / Abwasser / Abfall 52310000 Unterhaltung der Grundstücke, Außenanlagen, Gebäude und Gebäudeeinrichtungen 2021 Sirene Erdung/Blitzschutz 52320000 Bewirtschaftung der Grundstücke, Außenanlagen, Gebäude und Gebäudeeinrichtungen Wartung Heizung, Schornsteinfeger, Prüfung elektr. Geräte 52350000 Fahrzeugunterhaltung 52370000 Unterhaltung der Betriebs- und Geschäftsausstattung 52380000 geringwertigen Geräte, Ausrüstungsgegenstände bis 1000 € Netto 52551000 Kostenerstattungen an private Unternehmen	4.659,45 3.069,00 394,69 226,89 665,90 0,00 302,97 0,00	9.600 3.700 1.000 300 3.000 100 1.000 500	11.400 3.700 2.500 500 3.000 200 1.000 500	7.200 3.700 1.000 300 1.500 200 0 500	5.800 3.700 600 300 600 100 0 500	5.800 3.700 600 300 600 100 0 500
14.	-	Abschreibungen 53400000 Abschreibungen auf bebaute Grundstücke und grundstücksgleiche Rechte 53800000 Abschreibungen auf Maschinen und technische Anlagen, Fahrzeuge, Betriebs- und Ge 53942515 Abschreibungen auf Gebührenforderungen gegen den privaten Bereich	130,38 0,00 0,00 130,38	400 200 200 0	400 200 200 0	400 200 200 0	400 200 200 0	400 200 200 0
15.	-	Zuwendungen, Umlagen und sonstige Transferaufwendung 54159000 Zuweisungen und Zuschüsse für laufende Zwecke an den sonstigen privaten Bereich Jahreshauptversammlung; Einsatzverpflegung	22,98 22,98	700 700	700 700	700 700	700 700	700 700
18.	-	Sonstige Aufwendungen 56120000 Aufwendungen für Aus- und Fortbildung, Umschulung 56130000 Aufwendungen für übernommene Reisekosten für Dienstreisen und Dienstgänge 56140000 Aufwendungen für allgemeine Betreuung der Bediensteten 56150000 Aufwendungen für Dienst- und Schutzkleidung, persönliche Ausrüstungsgegenstände 56210000 Mieten, Pachten und Erbbauzinsen Miete Sirene 56411000 Gebäudeversicherungen 56412000 Kfz-Versicherungen	3.314,23 0,00 0,00 197,49 1.472,63 40,00 228,79 0,00	3.000 300 100 0 600 100 300 200	2.900 300 100 0 500 100 300 200	2.900 300 100 0 500 100 300 200	2.900 300 100 0 500 100 300 200	2.900 300 100 0 500 100 300 200



Gemeinde: 30 Gemeinde Beggerow

Hauptproduktbereich 1 Zentrale Verwaltung  
 Produktbereich 12 Sicherheit und Ordnung  
 Produktgruppe 126 Brandschutz  
 Produkt 12600 Gemeindefeuerwehr

Nr.	Ertrags- und Aufwandsarten (gemäß § 4 Absatz 10 GemHVO-Doppik)	Ergebnisse des Haushaltsvorjahres	Ansätze des Haushaltsvorjahres einschl. Nachträge	Ansatz des ersten Haushaltsjahres	Ansatz des zweiten Haushaltsjahres	Planungsdaten des ersten Haushaltsfolgejahres	Planungsdaten des zweiten Haushaltsfolgejahres
		2019	2020	2021	2022	2023	2024
		in €	in €	in €	in €	in €	in €
		1	2	3	4	5	6
	56414000 Unfallversicherungen	1.071,83	1.200	1.200	1.200	1.200	1.200
	56416000 Umlagen an Schadensausgleichskassen	153,89	0	0	0	0	0
	56430000 Sonstige Beiträge	149,60	200	200	200	200	200
19.	= Summe der Aufwendungen (Summe der Nummern 11 bis 18)	9.027,04	14.700	16.400	12.200	10.800	10.800
20.	= Jahresergebnis des Teilhaushaltes vor Verrechnung der internen Leistungsbeziehungen und vor Veränderung der Rücklagen (Saldo der Nummern 10 und 19)	-8.367,92	-14.600	-16.300	-12.100	-10.700	-10.700
23.	= Jahresergebnis des Teilhaushaltes nach Verrechnung der internen Leistungsbeziehungen und vor Veränderung der Rücklagen (Nummer 20 zuzüglich Nummer 21 abzüglich Nummer 22)	-8.367,92	-14.600	-16.300	-12.100	-10.700	-10.700

Gemeinde: 30 Gemeinde Beggerow

Hauptproduktbereich 2 Schule und Kultur  
 Produktbereich 21 Grundschulen, Regionale Schulen, Gymnasien, Gesamtschulen  
 Produktgruppe 211 Grundschulen (§ 11 Abs. 2 Nr.1a) SchulG M-V  
 Produkt 21100 Grundschulen

Nr.	Ertrags- und Aufwandsarten (gemäß § 4 Absatz 10 GemHVO-Doppik)		Ergebnisse des Haushalts- vorvorjahres	Ansätze des Haushalts- vorjahres einschl. Nachträge	Ansatz des ersten Haushalts- jahres	Ansatz des zweiten Haushalts- jahres	Planungs- daten des ersten Haushalts- folgejahres	Planungs- daten des zweiten Haushalts- folgejahres
			2019	2020	2021	2022	2023	2024
			in €	in €	in €	in €	in €	in €
			1	2	3	4	5	6
13.	-	Aufwendungen für Sach- und Dienstleistungen <i>52543000 Kostenerstattungen an Gemeinden und Gemeindeverbände</i>	30.822,26 30.822,26	37.000 37.000	36.000 36.000	36.000 36.000	36.000 36.000	36.000 36.000
19.	=	Summe der Aufwendungen (Summe der Nummern 11 bis 18)	30.822,26	37.000	36.000	36.000	36.000	36.000
20.	=	Jahresergebnis des Teilhaushaltes vor Verrechnung der internen Leistungsbeziehungen und vor Veränderung der Rücklagen (Saldo der Nummern 10 und 19)	-30.822,26	-37.000	-36.000	-36.000	-36.000	-36.000
23.	=	Jahresergebnis des Teilhaushaltes nach Verrechnung der internen Leistungsbeziehungen und vor Veränderung der Rücklagen (Nummer 20 zuzüglich Nummer 21 abzüglich Nummer 22)	-30.822,26	-37.000	-36.000	-36.000	-36.000	-36.000

Gemeinde: 30 Gemeinde Beggerow

Hauptproduktbereich 2 Schule und Kultur  
 Produktbereich 21 Grundschulen, Regionale Schulen, Gymnasien, Gesamtschulen  
 Produktgruppe 215 Regionale Schulen (§ 11 Abs. 2 Nr.1b) SchulG M-V)  
 Produkt 21500 Regionalschulen

Nr.	Ertrags- und Aufwandsarten (gemäß § 4 Absatz 10 GemHVO-Doppik)		Ergebnisse des Haushalts- vorvorjahres	Ansätze des Haushalts- vorjahres einschl. Nachträge	Ansatz des ersten Haushalts- jahres	Ansatz des zweiten Haushalts- jahres	Planungs- daten des ersten Haushalts- folgejahres	Planungs- daten des zweiten Haushalts- folgejahres
			2019	2020	2021	2022	2023	2024
			in €	in €	in €	in €	in €	in €
			1	2	3	4	5	6
6.	+	Kostenerstattungen und Kostenumlagen <i>44243000 Erstattung zu viel gezahlter Schullastenausgleich aus Vorjahre</i>	10,50 10,50	0 0	0 0	0 0	0 0	0 0
10.	=	Summe der Erträge (Summe der Nummern 1 bis 9)	10,50	0	0	0	0	0
13.	-	Aufwendungen für Sach- und Dienstleistungen <i>52543000 Kostenerstattungen an Gemeinden und Gemeindeverbände</i>	22.878,07 22.878,07	26.000 26.000	30.000 30.000	30.000 30.000	26.000 26.000	26.000 26.000
19.	=	Summe der Aufwendungen (Summe der Nummern 11 bis 18)	22.878,07	26.000	30.000	30.000	26.000	26.000
20.	=	Jahresergebnis des Teilhaushaltes vor Verrechnung der internen Leistungsbeziehungen und vor Veränderung der Rücklagen (Saldo der Nummern 10 und 19)	-22.867,57	-26.000	-30.000	-30.000	-26.000	-26.000
23.	=	Jahresergebnis des Teilhaushaltes nach Verrechnung der internen Leistungsbeziehungen und vor Veränderung der Rücklagen (Nummer 20 zuzüglich Nummer 21 abzüglich Nummer 22)	-22.867,57	-26.000	-30.000	-30.000	-26.000	-26.000

Gemeinde: 30 Gemeinde Beggerow

Hauptproduktbereich 2 Schule und Kultur  
 Produktbereich 28 Heimat- und sonstige Kulturpflege  
 Produktgruppe 281 Heimat- und sonstige Kulturpflege  
 Produkt 28100 Heimat- und sonstige Kulturpflege

Nr.	Ertrags- und Aufwandsarten (gemäß § 4 Absatz 10 GemHVO-Doppik)		Ergebnisse des Haushaltsvorjahres	Ansätze des Haushaltsvorjahres einschl. Nachträge	Ansatz des ersten Haushaltsjahres	Ansatz des zweiten Haushaltsjahres	Planungsdaten des ersten Haushaltsfolgejahres	Planungsdaten des zweiten Haushaltsfolgejahres
			2019	2020	2021	2022	2023	2024
			in €	in €	in €	in €	in €	in €
			1	2	3	4	5	6
15.	-	Zuwendungen, Umlagen und sonstige Transferaufwendung	639,92	1.000	4.000	2.000	2.000	2.000
		<i>54159000 Zuweisungen und Zuschüsse für laufende Zwecke an den sonstigen privaten Bereich</i>	639,92	1.000	4.000	2.000	2.000	2.000
		<i>2021: Zuschuss für Kombinat Gatschow, SV Traktor Sarow; Geflügelzüchter</i>						
19.	=	Summe der Aufwendungen (Summe der Nummern 11 bis 18)	639,92	1.000	4.000	2.000	2.000	2.000
20.	=	Jahresergebnis des Teilhaushaltes vor Verrechnung der internen Leistungsbeziehungen und vor Veränderung der Rücklagen (Saldo der Nummern 10 und 19)	-639,92	-1.000	-4.000	-2.000	-2.000	-2.000
23.	=	Jahresergebnis des Teilhaushaltes nach Verrechnung der internen Leistungsbeziehungen und vor Veränderung der Rücklagen (Nummer 20 zuzüglich Nummer 21 abzüglich Nummer 22)	-639,92	-1.000	-4.000	-2.000	-2.000	-2.000

Gemeinde: 30 Gemeinde Beggerow

Hauptproduktbereich 3 Soziales und Jugend  
 Produktbereich 33 Förderung der Wohlfahrtspflege  
 Produktgruppe 331 Förderung von Trägern der Wohlfahrtspflege  
 Produkt 33100 Rentnerbetreuung

Nr.	Ertrags- und Aufwandsarten (gemäß § 4 Absatz 10 GemHVO-Doppik)		Ergebnisse des Haushalts- vorvorjahres	Ansätze des Haushalts- vorjahres einschl. Nachträge	Ansatz des ersten Haushalts- jahres	Ansatz des zweiten Haushalts- jahres	Planungs- daten des ersten Haushalts- folgejahres	Planungs- daten des zweiten Haushalts- folgejahres
			2019	2020	2021	2022	2023	2024
			in €	in €	in €	in €	in €	in €
			1	2	3	4	5	6
13.	-	Aufwendungen für Sach- und Dienstleistungen <i>52490000 Sonstige Aufwendungen für Sachleistungen und Verbrauchsmittel</i>	0,00 <i>0,00</i>	500 <i>500</i>	500 <i>500</i>	500 <i>500</i>	500 <i>500</i>	500 <i>500</i>
19.	=	Summe der Aufwendungen (Summe der Nummern 11 bis 18)	0,00	500	500	500	500	500
20.	=	Jahresergebnis des Teilhaushaltes vor Verrechnung der internen Leistungsbeziehungen und vor Veränderung der Rücklagen (Saldo der Nummern 10 und 19)	0,00	-500	-500	-500	-500	-500
23.	=	Jahresergebnis des Teilhaushaltes nach Verrechnung der internen Leistungsbeziehungen und vor Veränderung der Rücklagen (Nummer 20 zuzüglich Nummer 21 abzüglich Nummer 22)	0,00	-500	-500	-500	-500	-500

Gemeinde: 30 Gemeinde Beggerow

Hauptproduktbereich 3 Soziales und Jugend  
 Produktbereich 36 Kinder-, Jugend- und Familienhilfe  
 Produktgruppe 361 Förderung von Kindern in Tageseinrichtungen und in Tagespflege  
 Produkt 36100 Träger von Kindertageseinrichtungen und Tagespflegepersonen

Nr.	Ertrags- und Aufwandsarten (gemäß § 4 Absatz 10 GemHVO-Doppik)		Ergebnisse des Haushaltsvorjahres	Ansätze des Haushaltsvorjahres einschl. Nachträge	Ansatz des ersten Haushaltsjahres	Ansatz des zweiten Haushaltsjahres	Planungsdaten des ersten Haushaltsfolgejahres	Planungsdaten des zweiten Haushaltsfolgejahres
			2019	2020	2021	2022	2023	2024
			in €	in €	in €	in €	in €	in €
			1	2	3	4	5	6
2.	+	Zuwendungen, allgemeine Umlagen und sonstige Transfererträge <i>41442000 Zuweisungen und Zuschüsse für laufende Zwecke vom Land</i>	978,92 978,92	0 0	0 0	0 0	0 0	0 0
10.	=	Summe der Erträge (Summe der Nummern 1 bis 9)	978,92	0	0	0	0	0
13.	-	Aufwendungen für Sach- und Dienstleistungen <i>52543000 Kostenerstattungen an Gemeinden und Gemeindeverbände</i> <i>52559000 Kostenerstattungen an den sonstigen privaten Bereich</i>	381,82 0,00 381,82	59.400 59.400 0	61.000 61.000 0	62.000 62.000 0	60.600 60.600 0	60.600 60.600 0
19.	=	Summe der Aufwendungen (Summe der Nummern 11 bis 18)	381,82	59.400	61.000	62.000	60.600	60.600
20.	=	Jahresergebnis des Teilhaushaltes vor Verrechnung der internen Leistungsbeziehungen und vor Veränderung der Rücklagen (Saldo der Nummern 10 und 19)	597,10	-59.400	-61.000	-62.000	-60.600	-60.600
23.	=	Jahresergebnis des Teilhaushaltes nach Verrechnung der internen Leistungsbeziehungen und vor Veränderung der Rücklagen (Nummer 20 zuzüglich Nummer 21 abzüglich Nummer 22)	597,10	-59.400	-61.000	-62.000	-60.600	-60.600

Gemeinde: 30 Gemeinde Beggerow

Hauptproduktbereich 3 Soziales und Jugend  
 Produktbereich 36 Kinder-, Jugend- und Familienhilfe  
 Produktgruppe 365 Tageseinrichtungen für Kinder  
 Produkt 36501 Kindertagesstätten in fremder Trägerschaft

Nr.	Ertrags- und Aufwandsarten (gemäß § 4 Absatz 10 GemHVO-Doppik)		Ergebnisse des Haushaltsvorjahres	Ansätze des Haushaltsvorjahres einschl. Nachträge	Ansatz des ersten Haushaltsjahres	Ansatz des zweiten Haushaltsjahres	Planungsdaten des ersten Haushaltsfolgejahres	Planungsdaten des zweiten Haushaltsfolgejahres
			2019	2020	2021	2022	2023	2024
			in €	in €	in €	in €	in €	in €
			1	2	3	4	5	6
13.	-	Aufwendungen für Sach- und Dienstleistungen <i>52551000 Kostenerstattungen an private Unternehmen</i>	52.219,12 52.219,12	0 0	0 0	0 0	0 0	0 0
19.	=	Summe der Aufwendungen (Summe der Nummern 11 bis 18)	52.219,12	0	0	0	0	0
20.	=	Jahresergebnis des Teilhaushaltes vor Verrechnung der internen Leistungsbeziehungen und vor Veränderung der Rücklagen (Saldo der Nummern 10 und 19)	-52.219,12	0	0	0	0	0
23.	=	Jahresergebnis des Teilhaushaltes nach Verrechnung der internen Leistungsbeziehungen und vor Veränderung der Rücklagen (Nummer 20 zuzüglich Nummer 21 abzüglich Nummer 22)	-52.219,12	0	0	0	0	0

Gemeinde: 30 Gemeinde Beggerow

Hauptproduktbereich 4 Gesundheit und Sport  
 Produktbereich 42 Sportförderung  
 Produktgruppe 424 Sportstätten und Bäder (ohne Sporteinrichtungen der Schulen und Teile eines Kurbetriebes)  
 Produkt 42400 Sportstätten / Turnhalle Beggerow

Nr.	Ertrags- und Aufwandsarten (gemäß § 4 Absatz 10 GemHVO-Doppik)		Ergebnisse des Haushaltsvorjahres	Ansätze des Haushaltsvorjahres einschl. Nachträge	Ansatz des ersten Haushaltsjahres	Ansatz des zweiten Haushaltsjahres	Planungsdaten des ersten Haushaltsfolgejahres	Planungsdaten des zweiten Haushaltsfolgejahres
			2019	2020	2021	2022	2023	2024
			in €	in €	in €	in €	in €	in €
			1	2	3	4	5	6
18.	-	Sonstige Aufwendungen <i>56411000 Gebäudeversicherungen</i>	132,48 132,48	0 0	0 0	0 0	0 0	0 0
19.	=	Summe der Aufwendungen (Summe der Nummern 11 bis 18)	132,48	0	0	0	0	0
20.	=	Jahresergebnis des Teilhaushaltes vor Verrechnung der internen Leistungsbeziehungen und vor Veränderung der Rücklagen (Saldo der Nummern 10 und 19)	-132,48	0	0	0	0	0
23.	=	Jahresergebnis des Teilhaushaltes nach Verrechnung der internen Leistungsbeziehungen und vor Veränderung der Rücklagen (Nummer 20 zuzüglich Nummer 21 abzüglich Nummer 22)	-132,48	0	0	0	0	0



Gemeinde: 30 Gemeinde Beggerow

Hauptproduktbereich 5 Gestaltung Umwelt  
 Produktbereich 54 Verkehrsflächen und -anlagen, ÖPVN  
 Produktgruppe 540 Konzessionsabgaben  
 Produkt 54000 Konzessionsabgaben

Nr.	Ertrags- und Aufwandsarten (gemäß § 4 Absatz 10 GemHVO-Doppik)		Ergebnisse des Haushaltsvorjahres	Ansätze des Haushaltsvorjahres einschl. Nachträge	Ansatz des ersten Haushaltsjahres	Ansatz des zweiten Haushaltsjahres	Planungsdaten des ersten Haushaltsfolgejahres	Planungsdaten des zweiten Haushaltsfolgejahres
			2019	2020	2021	2022	2023	2024
			in €	in €	in €	in €	in €	in €
			1	2	3	4	5	6
9	+	Sonstige Erträge <i>46250000 Konzessionsabgaben</i>	9.878,43 <i>9.878,43</i>	8.000 <i>8.000</i>	8.500 <i>8.500</i>	8.500 <i>8.500</i>	8.500 <i>8.500</i>	8.500 <i>8.500</i>
10.	=	Summe der Erträge (Summe der Nummern 1 bis 9)	9.878,43	8.000	8.500	8.500	8.500	8.500
20.	=	Jahresergebnis des Teilhaushaltes vor Verrechnung der internen Leistungsbeziehungen und vor Veränderung der Rücklagen (Saldo der Nummern 10 und 19)	9.878,43	8.000	8.500	8.500	8.500	8.500
23.	=	Jahresergebnis des Teilhaushaltes nach Verrechnung der internen Leistungsbeziehungen und vor Veränderung der Rücklagen (Nummer 20 zuzüglich Nummer 21 abzüglich Nummer 22)	9.878,43	8.000	8.500	8.500	8.500	8.500

Gemeinde: 30 Gemeinde Beggerow

Hauptproduktbereich 5 Gestaltung Umwelt  
 Produktbereich 54 Verkehrsflächen und -anlagen, ÖPVN  
 Produktgruppe 541 Gemeindestraßen  
 Produkt 54100 Gemeindestraßen

Nr.	Ertrags- und Aufwandsarten (gemäß § 4 Absatz 10 GemHVO-Doppik)		Ergebnisse des Haushaltsvorjahres	Ansätze des Haushaltsvorjahres einschl. Nachträge	Ansatz des ersten Haushaltsjahres	Ansatz des zweiten Haushaltsjahres	Planungsdaten des ersten Haushaltsfolgejahres	Planungsdaten des zweiten Haushaltsfolgejahres
			2019	2020	2021	2022	2023	2024
			in €	in €	in €	in €	in €	in €
			1	2	3	4	5	6
2.	+	Zuwendungen, allgemeine Umlagen und sonstige Transfererträge 41510000 Erträge aus der Auflösung von Sonderposten aus Zuwendungen	0,00 0,00	27.500 27.500	27.200 27.200	27.200 27.200	27.200 27.200	27.200 27.200
4.	+	Öffentlich-rechtliche Leistungsentgelte 43225000 Entgelte für die Sondernutzung von Straßen 43700000 Erträge aus der Auflösung von Sonderposten für Beiträge und ähnliche Entgelte (öffentlich-rechtlich)	240,00 240,00 0,00	1.300 200 1.100	1.300 200 1.100	1.300 200 1.100	1.300 200 1.100	1.300 200 1.100
9	+	Sonstige Erträge 46290000 Sonstige weitere sonstige laufende Erträge	3.150,67 3.150,67	0 0	0 0	0 0	0 0	0 0
10.	=	Summe der Erträge (Summe der Nummern 1 bis 9)	3.390,67	28.800	28.500	28.500	28.500	28.500
13.	-	Aufwendungen für Sach- und Dienstleistungen 52200000 Aufwendungen für Energie / Wasser / Abwasser / Abfall 52330000 Unterhaltung des Infrastrukturvermögens 3T € Winterdienst 3T € Straßenbeleuchtung 5T € Allgemeine Straßenunterhaltung 2T € Wegeinstandsetzung 4T € Baum/Heckenpflege 52380000 geringwertigen Geräte, Ausrüstungsgegenstände bis 1000 € Netto Erneuerung Schilder	11.775,95 2.816,96 8.958,99 0,00	54.500 3.000 50.500 1.000	22.000 4.000 17.000 1.000	29.200 4.000 25.000 200	20.700 3.000 17.500 200	20.700 3.000 17.500 200
14.	-	Abschreibungen 53500000 Abschreibungen auf das Infrastrukturvermögen	0,00 0,00	35.200 35.200	35.200 35.200	34.800 34.800	34.800 34.800	34.800 34.800
17.	-	Zinsaufwendungen und sonstige Finanzaufwendungen 57511000 Zinsaufwendungen und sonstige Finanzaufwendungen an inländische Banken (inländischer Geldmarkt)	5.004,62 5.004,62	4.900 4.900	4.900 4.900	4.800 4.800	4.800 4.800	4.800 4.800
18.	-	Sonstige Aufwendungen 56210000 Mieten, Pachten und Erbbauzinsen	40,00 40,00	100 100	100 100	100 100	100 100	100 100
19.	=	Summe der Aufwendungen (Summe der Nummern 11 bis 18)	16.820,57	94.700	62.200	68.900	60.400	60.400
20.	=	Jahresergebnis des Teilhaushaltes vor Verrechnung der internen Leistungsbeziehungen und vor Veränderung der Rücklagen (Saldo der Nummern 10 und 19)	-13.429,90	-65.900	-33.700	-40.400	-31.900	-31.900
23.	=	Jahresergebnis des Teilhaushaltes nach Verrechnung der internen Leistungsbeziehungen und vor Veränderung der Rücklagen (Nummer 20 zuzüglich Nummer 21 abzüglich Nummer 22)	-13.429,90	-65.900	-33.700	-40.400	-31.900	-31.900

Gemeinde: 30 Gemeinde Beggerow

Hauptproduktbereich 5 Gestaltung Umwelt  
 Produktbereich 54 Verkehrsflächen und -anlagen, ÖPVN  
 Produktgruppe 542 Kreisstraßen  
 Produkt 54200 Kreisstraßen

Nr.	Ertrags- und Aufwandsarten (gemäß § 4 Absatz 10 GemHVO-Doppik)		Ergebnisse des Haushalts- vorvorjahres	Ansätze des Haushalts- vorjahres einschl. Nachträge	Ansatz des ersten Haushalts- jahres	Ansatz des zweiten Haushalts- jahres	Planungs- daten des ersten Haushalts- folgejahres	Planungs- daten des zweiten Haushalts- folgejahres
			2019	2020	2021	2022	2023	2024
			in €	in €	in €	in €	in €	in €
			1	2	3	4	5	6
10.	=	Summe der Erträge (Summe der Nummern 1 bis 9)	0,00	0	0	0	0	0
13.	-	Aufwendungen für Sach- und Dienstleistungen	719,95	1.300	1.800	1.300	1.300	1.300
		52200000 Aufwendungen für Energie / Wasser / Abwasser / Abfall	719,95	800	800	800	800	800
		52330000 Unterhaltung des Infrastrukturvermögens 2021 Fällung v. 3 Bäumen	0,00	500	1.000	500	500	500
19.	=	Summe der Aufwendungen (Summe der Nummern 11 bis 18)	719,95	1.300	1.800	1.300	1.300	1.300
20.	=	Jahresergebnis des Teilhaushaltes vor Verrechnung der internen Leistungsbeziehungen und vor Veränderung der Rücklagen (Saldo der Nummern 10 und 19)	-719,95	-1.300	-1.800	-1.300	-1.300	-1.300
23.	=	Jahresergebnis des Teilhaushaltes nach Verrechnung der internen Leistungsbeziehungen und vor Veränderung der Rücklagen (Nummer 20 zuzüglich Nummer 21 abzüglich Nummer 22)	-719,95	-1.300	-1.800	-1.300	-1.300	-1.300

Gemeinde: 30 Gemeinde Beggerow

Hauptproduktbereich 5 Gestaltung Umwelt  
 Produktbereich 54 Verkehrsflächen und -anlagen, ÖPVN  
 Produktgruppe 543 Landesstraßen  
 Produkt 54300 Landesstraßen

Nr.	Ertrags- und Aufwandsarten (gemäß § 4 Absatz 10 GemHVO-Doppik)		Ergebnisse des Haushalts- vorvorjahres	Ansätze des Haushalts- vorjahres einschl. Nachträge	Ansatz des ersten Haushalts- jahres	Ansatz des zweiten Haushalts- jahres	Planungs- daten des ersten Haushalts- folgejahres	Planungs- daten des zweiten Haushalts- folgejahres
			2019	2020	2021	2022	2023	2024
			in €	in €	in €	in €	in €	in €
			1	2	3	4	5	6
10.	=	Summe der Erträge (Summe der Nummern 1 bis 9)	0,00	0	0	0	0	0
13.	-	Aufwendungen für Sach- und Dienstleistungen	1.960,20	2.700	2.700	2.700	2.700	2.700
		52200000 Aufwendungen für Energie / Wasser / Abwasser / Abfall	1.522,08	1.800	1.900	1.900	1.900	1.900
		52330000 Unterhaltung des Infrastrukturvermögens	438,12	900	800	800	800	800
14.	-	Abschreibungen	0,00	1.300	1.300	1.300	1.300	1.300
		53500000 Abschreibungen auf das Infrastrukturvermögen	0,00	1.300	1.300	1.300	1.300	1.300
19.	=	Summe der Aufwendungen (Summe der Nummern 11 bis 18)	1.960,20	4.000	4.000	4.000	4.000	4.000
20.	=	Jahresergebnis des Teilhaushaltes vor Verrechnung der internen Leistungsbeziehungen und vor Veränderung der Rücklagen (Saldo der Nummern 10 und 19)	-1.960,20	-4.000	-4.000	-4.000	-4.000	-4.000
23.	=	Jahresergebnis des Teilhaushaltes nach Verrechnung der internen Leistungsbeziehungen und vor Veränderung der Rücklagen (Nummer 20 zuzüglich Nummer 21 abzüglich Nummer 22)	-1.960,20	-4.000	-4.000	-4.000	-4.000	-4.000

Gemeinde: 30 Gemeinde Beggerow

Hauptproduktbereich 5 Gestaltung Umwelt  
 Produktbereich 55 Natur- und Landschaftspflege  
 Produktgruppe 552 Öffentliche Gewässer, Wasserbauliche Anlagen, Gewässerschutz  
 Produkt 55200 Wasser- und Bodenverband

Nr.	Ertrags- und Aufwandsarten (gemäß § 4 Absatz 10 GemHVO-Doppik)		Ergebnisse des Haushaltsvorjahres	Ansätze des Haushaltsvorjahres einschl. Nachträge	Ansatz des ersten Haushaltsjahres	Ansatz des zweiten Haushaltsjahres	Planungsdaten des ersten Haushaltsfolgejahres	Planungsdaten des zweiten Haushaltsfolgejahres
			2019	2020	2021	2022	2023	2024
			in €	in €	in €	in €	in €	in €
			1	2	3	4	5	6
4.	+	Öffentlich-rechtliche Leistungsentgelte <i>43200000 Benutzungsgebühren, Beiträge und ähnliche Entgelte, Kostenerstattungen</i>	40.936,57 40.936,57	40.900 40.900	42.000 42.000	43.500 43.500	43.500 43.500	43.500 43.500
9	+	Sonstige Erträge <i>46611515 Erträge aus der Auflösung von Wertberichtigungen von Gebührenforderungen gegen den privaten Bereich</i>	6,48 6,48	0 0	0 0	0 0	0 0	0 0
10.	=	Summe der Erträge (Summe der Nummern 1 bis 9)	40.943,05	40.900	42.000	43.500	43.500	43.500
13.	-	Aufwendungen für Sach- und Dienstleistungen <i>52544000 Kostenerstattungen an Zweckverbände</i>	41.701,06 41.701,06	42.000 42.000	43.100 43.100	45.000 45.000	45.000 45.000	45.000 45.000
14.	-	Abschreibungen <i>53942515 Abschreibungen auf Gebührenforderungen gegen den privaten Bereich</i>	6,48 6,48	0 0	0 0	0 0	0 0	0 0
19.	=	Summe der Aufwendungen (Summe der Nummern 11 bis 18)	41.707,54	42.000	43.100	45.000	45.000	45.000
20.	=	Jahresergebnis des Teilhaushaltes vor Verrechnung der internen Leistungsbeziehungen und vor Veränderung der Rücklagen (Saldo der Nummern 10 und 19)	-764,49	-1.100	-1.100	-1.500	-1.500	-1.500
23.	=	Jahresergebnis des Teilhaushaltes nach Verrechnung der internen Leistungsbeziehungen und vor Veränderung der Rücklagen (Nummer 20 zuzüglich Nummer 21 abzüglich Nummer 22)	-764,49	-1.100	-1.100	-1.500	-1.500	-1.500

Gemeinde: 30 Gemeinde Beggerow

Hauptproduktbereich 5 Gestaltung Umwelt  
 Produktbereich 55 Natur- und Landschaftspflege  
 Produktgruppe 553 Friedhofs- und Bestattungswesen  
 Produkt 55300 Friedhof Buschmühl

Nr.	Ertrags- und Aufwandsarten (gemäß § 4 Absatz 10 GemHVO-Doppik)		Ergebnisse des Haushaltsvorjahres	Ansätze des Haushaltsvorjahres einschl. Nachträge	Ansatz des ersten Haushaltsjahres	Ansatz des zweiten Haushaltsjahres	Planungsdaten des ersten Haushaltsfolgejahres	Planungsdaten des zweiten Haushaltsfolgejahres
			2019	2020	2021	2022	2023	2024
			in €	in €	in €	in €	in €	in €
			1	2	3	4	5	6
4.	+	Öffentlich-rechtliche Leistungsentgelte 43200000 <i>Benutzungsgebühren, Beiträge und ähnliche Entgelte, Kostenerstattungen</i>	338,77 338,77	200 200	200 200	200 200	200 200	200 200
10.	=	Summe der Erträge (Summe der Nummern 1 bis 9)	338,77	200	200	200	200	200
13.	-	Aufwendungen für Sach- und Dienstleistungen 52200000 <i>Aufwendungen für Energie / Wasser / Abwasser / Abfall</i> 52310000 <i>Unterhaltung der Grundstücke, Außenanlagen, Gebäude und Gebäudeeinrichtungen</i> 2021: je 500 € <i>Entsorgung Kompost und neue Pforte</i> 2022: 10T € <i>Abriss Trauerhalle</i> 52543000 <i>Kostenerstattungen an Gemeinden und Gemeindeverbände</i>	650,34 30,00 0,00 620,34	1.800 100 1.000 700	1.800 100 1.000 700	11.300 100 10.500 700	900 100 100 700	900 100 100 700
14.	-	Abschreibungen 53400000 <i>Abschreibungen auf bebaute Grundstücke und grundstücksgleiche Rechte</i>	0,00 0,00	100 100	100 100	100 100	100 100	100 100
18.	-	Sonstige Aufwendungen 56411000 <i>Gebäudeversicherungen</i> 56420000 <i>Beiträge zu Wirtschaftsverbänden, Berufsvertretungen und Vereinen</i>	84,41 16,30 68,11	200 100 100	200 100 100	200 100 100	200 100 100	200 100 100
19.	=	Summe der Aufwendungen (Summe der Nummern 11 bis 18)	734,75	2.100	2.100	11.600	1.200	1.200
20.	=	Jahresergebnis des Teilhaushaltes vor Verrechnung der internen Leistungsbeziehungen und vor Veränderung der Rücklagen (Saldo der Nummern 10 und 19)	-395,98	-1.900	-1.900	-11.400	-1.000	-1.000
23.	=	Jahresergebnis des Teilhaushaltes nach Verrechnung der internen Leistungsbeziehungen und vor Veränderung der Rücklagen (Nummer 20 zuzüglich Nummer 21 abzüglich Nummer 22)	-395,98	-1.900	-1.900	-11.400	-1.000	-1.000

Gemeinde: 30 Gemeinde Beggerow

Hauptproduktbereich 5 Gestaltung Umwelt  
 Produktbereich 55 Natur- und Landschaftspflege  
 Produktgruppe 555 Land- und Forstwirtschaft  
 Produkt 55500 Land- und Forstwirtschaft

Nr.	Ertrags- und Aufwandsarten (gemäß § 4 Absatz 10 GemHVO-Doppik)		Ergebnisse des Haushaltsvorjahres	Ansätze des Haushaltsvorjahres einschl. Nachträge	Ansatz des ersten Haushaltsjahres	Ansatz des zweiten Haushaltsjahres	Planungsdaten des ersten Haushaltsfolgejahres	Planungsdaten des zweiten Haushaltsfolgejahres
			2019	2020	2021	2022	2023	2024
			in €	in €	in €	in €	in €	in €
			1	2	3	4	5	6
5.	+	Privatrechtliche Leistungsentgelte <i>44110000 Mieten und Pachten, Erbbauzinsen</i>	1.418,67 1.418,67	1.400 1.400	1.500 1.500	1.500 1.500	1.500 1.500	1.500 1.500
10.	=	Summe der Erträge (Summe der Nummern 1 bis 9)	1.418,67	1.400	1.500	1.500	1.500	1.500
14.	-	Abschreibungen <i>53942605 Abschreibungen auf Forderungen aus Lieferungen und Leistungen gegen den privaten Bereich</i>	20,00 20,00	0 0	0 0	0 0	0 0	0 0
19.	=	Summe der Aufwendungen (Summe der Nummern 11 bis 18)	20,00	0	0	0	0	0
20.	=	Jahresergebnis des Teilhaushaltes vor Verrechnung der internen Leistungsbeziehungen und vor Veränderung der Rücklagen (Saldo der Nummern 10 und 19)	1.398,67	1.400	1.500	1.500	1.500	1.500
23.	=	Jahresergebnis des Teilhaushaltes nach Verrechnung der internen Leistungsbeziehungen und vor Veränderung der Rücklagen (Nummer 20 zuzüglich Nummer 21 abzüglich Nummer 22)	1.398,67	1.400	1.500	1.500	1.500	1.500

Gemeinde: 30 Gemeinde Beggerow

Hauptproduktbereich 5 Gestaltung Umwelt  
 Produktbereich 57 Wirtschaft und Tourismus  
 Produktgruppe 571 Wirtschaftsförderung  
 Produkt 57100 AGH- Maßnahmen /AGH-Unterstellräume

Nr.	Ertrags- und Aufwandsarten (gemäß § 4 Absatz 10 GemHVO-Doppik)		Ergebnisse des Haushaltsvorjahres	Ansätze des Haushaltsvorjahres einschl. Nachträge	Ansatz des ersten Haushaltsjahres	Ansatz des zweiten Haushaltsjahres	Planungsdaten des ersten Haushaltsfolgejahres	Planungsdaten des zweiten Haushaltsfolgejahres
			2019	2020	2021	2022	2023	2024
			in €	in €	in €	in €	in €	in €
			1	2	3	4	5	6
10.	=	Summe der Erträge (Summe der Nummern 1 bis 9)	0,00	0	0	0	0	0
18.	-	Sonstige Aufwendungen <i>56411000 Gebäudeversicherungen</i>	31,39 31,39	0 0	0 0	0 0	0 0	0 0
19.	=	Summe der Aufwendungen (Summe der Nummern 11 bis 18)	31,39	0	0	0	0	0
20.	=	Jahresergebnis des Teilhaushaltes vor Verrechnung der internen Leistungsbeziehungen und vor Veränderung der Rücklagen (Saldo der Nummern 10 und 19)	-31,39	0	0	0	0	0
23.	=	Jahresergebnis des Teilhaushaltes nach Verrechnung der internen Leistungsbeziehungen und vor Veränderung der Rücklagen (Nummer 20 zuzüglich Nummer 21 abzüglich Nummer 22)	-31,39	0	0	0	0	0



Gemeinde: 30 Gemeinde Beggerow

Hauptproduktbereich 5 Gestaltung Umwelt  
 Produktbereich 57 Wirtschaft und Tourismus  
 Produktgruppe 573 Allgemeine Einrichtungen und Unternehmen  
 Produkt 57300 Gemeinderäume in Beggerow 27 und 53

Nr.	Ertrags- und Aufwandsarten (gemäß § 4 Absatz 10 GemHVO-Doppik)		Ergebnisse des Haushaltsvorjahres	Ansätze des Haushaltsvorjahres einschl. Nachträge	Ansatz des ersten Haushaltsjahres	Ansatz des zweiten Haushaltsjahres	Planungsdaten des ersten Haushaltsfolgejahres	Planungsdaten des zweiten Haushaltsfolgejahres
			2019	2020	2021	2022	2023	2024
			in €	in €	in €	in €	in €	in €
			1	2	3	4	5	6
2.	+	Zuwendungen, allgemeine Umlagen und sonstige Transfererträge	4.100,00	0	0	0	0	0
		<i>41440000 Zuweisungen und Zuschüsse für laufende Zwecke von der EU</i>	4.100,00	0	0	0	0	0
10.	=	Summe der Erträge (Summe der Nummern 1 bis 9)	4.100,00	0	0	0	0	0
13.	-	Aufwendungen für Sach- und Dienstleistungen	6.473,28	2.600	2.100	2.100	2.100	2.100
		<i>52200000 Aufwendungen für Energie / Wasser / Abwasser / Abfall</i>	2.084,52	2.200	1.500	1.500	1.500	1.500
		<i>52310000 Unterhaltung der Grundstücke, Außenanlagen, Gebäude und Gebäudeeinrichtungen</i>	535,46	200	200	200	200	200
		<i>52320000 Bewirtschaftung der Grundstücke, Außenanlagen, Gebäude und Gebäudeeinrichtungen</i>	4,62	200	300	300	300	300
		<i>52380000 geringwertigen Geräte, Ausrüstungsgegenstände bis 1000 € Netto</i>	3.848,68	0	100	100	100	100
18.	-	Sonstige Aufwendungen	461,77	500	300	300	300	300
		<i>56411000 Gebäudeversicherungen</i>	461,77	500	300	300	300	300
19.	=	Summe der Aufwendungen (Summe der Nummern 11 bis 18)	6.935,05	3.100	2.400	2.400	2.400	2.400
20.	=	Jahresergebnis des Teilhaushaltes vor Verrechnung der internen Leistungsbeziehungen und vor Veränderung der Rücklagen (Saldo der Nummern 10 und 19)	-2.835,05	-3.100	-2.400	-2.400	-2.400	-2.400
23.	=	Jahresergebnis des Teilhaushaltes nach Verrechnung der internen Leistungsbeziehungen und vor Veränderung der Rücklagen (Nummer 20 zuzüglich Nummer 21 abzüglich Nummer 22)	-2.835,05	-3.100	-2.400	-2.400	-2.400	-2.400

Gemeinde: 30 Gemeinde Beggerow

Hauptproduktbereich 5 Gestaltung Umwelt  
 Produktbereich 57 Wirtschaft und Tourismus  
 Produktgruppe 573 Allgemeine Einrichtungen und Unternehmen  
 Produkt 57301 Gemeindehaus Buschmühl 20

Nr.	Ertrags- und Aufwandsarten (gemäß § 4 Absatz 10 GemHVO-Doppik)		Ergebnisse des Haushalts- vorvorjahres	Ansätze des Haushalts- vorjahres einschl. Nachträge	Ansatz des ersten Haushalts- jahres	Ansatz des zweiten Haushalts- jahres	Planungs- daten des ersten Haushalts- folgejahres	Planungs- daten des zweiten Haushalts- folgejahres
			2019	2020	2021	2022	2023	2024
			in €	in €	in €	in €	in €	in €
			1	2	3	4	5	6
6.	+	Kostenerstattungen und Kostenumlagen <i>44259000 Kostenerstattungen und Kostenumlagen vom sonstigen privaten Bereich</i>	84,45 84,45	0 0	0 0	0 0	0 0	0 0
10.	=	Summe der Erträge (Summe der Nummern 1 bis 9)	84,45	0	0	0	0	0
13.	-	Aufwendungen für Sach- und Dienstleistungen <i>52200000 Aufwendungen für Energie / Wasser / Abwasser / Abfall</i>	161,40 161,40	0 0	0 0	0 0	0 0	0 0
18.	-	Sonstige Aufwendungen <i>56411000 Gebäudeversicherungen</i>	29,17 29,17	0 0	0 0	0 0	0 0	0 0
19.	=	Summe der Aufwendungen (Summe der Nummern 11 bis 18)	190,57	0	0	0	0	0
20.	=	Jahresergebnis des Teilhaushaltes vor Verrechnung der internen Leistungsbeziehungen und vor Veränderung der Rücklagen (Saldo der Nummern 10 und 19)	-106,12	0	0	0	0	0
23.	=	Jahresergebnis des Teilhaushaltes nach Verrechnung der internen Leistungsbeziehungen und vor Veränderung der Rücklagen (Nummer 20 zuzüglich Nummer 21 abzüglich Nummer 22)	-106,12	0	0	0	0	0

Gemeinde: 30 Gemeinde Beggerow

Hauptproduktbereich 5 Gestaltung Umwelt  
 Produktbereich 57 Wirtschaft und Tourismus  
 Produktgruppe 573 Allgemeine Einrichtungen und Unternehmen  
 Produkt 57302 Räumlichkeiten in Beggerow 40 (vermietet als Kindertagesstätte)

Nr.	Ertrags- und Aufwandsarten (gemäß § 4 Absatz 10 GemHVO-Doppik)		Ergebnisse des Haushaltsvorjahres	Ansätze des Haushaltsvorjahres einschl. Nachträge	Ansatz des ersten Haushaltsjahres	Ansatz des zweiten Haushaltsjahres	Planungsdaten des ersten Haushaltsfolgejahres	Planungsdaten des zweiten Haushaltsfolgejahres
			2019	2020	2021	2022	2023	2024
			in €	in €	in €	in €	in €	in €
			1	2	3	4	5	6
5.	+	Privatrechtliche Leistungsentgelte 44110000 Mieten und Pachten, Erbbauzinsen Kaltmiete 2021 nur noch für 5 Monate	10.772,44 10.772,44	10.000 10.000	4.000 4.000	0 0	0 0	0 0
10.	=	Summe der Erträge (Summe der Nummern 1 bis 9)	10.772,44	10.000	4.000	0	0	0
13.	-	Aufwendungen für Sach- und Dienstleistungen 52200000 Aufwendungen für Energie / Wasser / Abwasser / Abfall 52310000 Unterhaltung der Grundstücke, Außenanlagen, Gebäude und Gebäudeeinrichtungen	4.708,20 4.336,47 371,73	8.000 5.000 3.000	3.000 2.000 1.000	3.000 2.000 1.000	3.000 2.000 1.000	3.000 2.000 1.000
14.	-	Abschreibungen 53400000 Abschreibungen auf bebaute Grundstücke und grundstücksgleiche Rechte 53800000 Abschreibungen auf Maschinen und technische Anlagen, Fahrzeuge, Betriebs- und Geschäftsausstattung, Pflanzen, Tiere	0,00 0,00 0,00	1.100 600 500	1.100 600 500	600 600 0	600 600 0	600 600 0
18.	-	Sonstige Aufwendungen 56411000 Gebäudeversicherungen	279,67 279,67	300 300	300 300	300 300	300 300	300 300
19.	=	Summe der Aufwendungen (Summe der Nummern 11 bis 18)	4.987,87	9.400	4.400	3.900	3.900	3.900
20.	=	Jahresergebnis des Teilhaushaltes vor Verrechnung der internen Leistungsbeziehungen und vor Veränderung der Rücklagen (Saldo der Nummern 10 und 19)	5.784,57	600	-400	-3.900	-3.900	-3.900
23.	=	Jahresergebnis des Teilhaushaltes nach Verrechnung der internen Leistungsbeziehungen und vor Veränderung der Rücklagen (Nummer 20 zuzüglich Nummer 21 abzüglich Nummer 22)	5.784,57	600	-400	-3.900	-3.900	-3.900

Gemeinde: 30 Gemeinde Beggerow

Hauptproduktbereich 6 Zentrale Finanzleistungen  
 Produktbereich 61 Allgemeine Finanzwirtschaft  
 Produktgruppe 611 Steuern, allgemeine Zuweisungen, allgemeine Umlagen  
 Produkt 61100 Steuern, Allgemeine Zuweisungen, allgemeine Umlagen

Nr.	Ertrags- und Aufwandsarten (gemäß § 4 Absatz 10 GemHVO-Doppik)		Ergebnisse des Haushaltsvorjahres	Ansätze des Haushaltsvorjahres einschl. Nachträge	Ansatz des ersten Haushaltsjahres	Ansatz des zweiten Haushaltsjahres	Planungsdaten des ersten Haushaltsfolgejahres	Planungsdaten des zweiten Haushaltsfolgejahres
			2019	2020	2021	2022	2023	2024
			in €	in €	in €	in €	in €	in €
			1	2	3	4	5	6
1.	+	Steuern und ähnliche Abgaben	621.665,44	376.400	572.400	578.200	578.200	578.200
		40110000 Grundsteuer A	33.938,22	33.000	34.000	34.000	34.000	34.000
		40120000 Grundsteuer B	29.607,47	29.000	30.000	33.000	33.000	33.000
		40130000 Gewerbesteuer	417.495,57	200.000	400.000	400.000	400.000	400.000
		40210000 Gemeindeanteil an der Einkommensteuer	106.220,49	107.900	100.700	104.300	104.300	104.300
		40220000 Gemeindeanteil an der Umsatzsteuer	4.603,37	4.900	6.100	5.300	5.300	5.300
		40320000 Hundesteuer	1.683,67	1.600	1.600	1.600	1.600	1.600
		40521000 Familienleistungsausgleich	28.116,65	0	0	0	0	0
2.	+	Zuwendungen, allgemeine Umlagen und sonstige Transfererträge	156.520,57	266.700	45.100	154.500	154.500	154.500
		41110000 Schlüsselzuweisungen vom Land	156.520,57	256.600	38.400	154.500	154.500	154.500
		41620000 Allgemeine Umlagen von Gemeinden und Gemeindeverbänden	0,00	10.100	6.700	0	0	0
8.	+	Zinserträge und sonstige Finanzerträge	126,00	0	0	0	0	0
		47920000 Vollverzinsung aus Gewerbesteuer (§ 233a AO)	126,00	0	0	0	0	0
9.	+	Sonstige Erträge	596,82	0	0	0	0	0
		46611535 Erträge aus der Auflösung von Wertberichtigungen von Steuerforderungen gegen den privaten Bereich	596,82	0	0	0	0	0
10.	=	Summe der Erträge (Summe der Nummern 1 bis 9)	778.908,83	643.100	617.500	732.700	732.700	732.700
14.	-	Abschreibungen	451,16	0	0	0	0	0
		53942535 Abschreibungen auf Steuerforderungen gegen den privaten Bereich	451,16	0	0	0	0	0
15.	-	Zuwendungen, Umlagen und sonstige Transferaufwendung	315.635,02	330.400	395.800	395.800	384.800	384.800
		54310000 Gewerbesteuerumlage	34.026,66	20.000	31.000	31.000	20.000	20.000
		54421000 Allgemeine Umlagen an Landkreise	199.676,52	195.100	228.900	228.900	228.900	228.900
		54422000 Allgemeine Umlagen an Amt oder geschäftsführende Gemeinde	81.931,84	115.300	135.900	135.900	135.900	135.900
17.	-	Zinsaufwendungen und sonstige Finanzaufwendungen	44,00	0	0	0	0	0
		57910000 Sonstige Zinsen und sonstige Finanzaufwendungen aus der Vollverzinsung der Gewer	44,00	0	0	0	0	0
19.	=	Summe der Aufwendungen (Summe der Nummern 11 bis 18)	316.130,18	330.400	395.800	395.800	384.800	384.800
20.	=	Jahresergebnis des Teilhaushaltes vor Verrechnung der internen Leistungsbeziehungen und vor Veränderung der Rücklagen (Saldo der Nummern 10 und 19)	462.778,65	312.700	221.700	336.900	347.900	347.900
23.	=	Jahresergebnis des Teilhaushaltes nach Verrechnung der internen Leistungsbeziehungen und vor Veränderung der Rücklagen (Nummer 20 zuzüglich Nummer 21 abzüglich Nummer 22)	462.778,65	312.700	221.700	336.900	347.900	347.900

Gemeinde: 30 Gemeinde Beggerow

Hauptproduktbereich 6 Zentrale Finanzleistungen  
 Produktbereich 61 Allgemeine Finanzwirtschaft  
 Produktgruppe 612 Sonstige allgemeine Finanzwirtschaft (ohne direkte Produktzuordnung)  
 Produkt 61200 Sonstige allgemeine Finanzwirtschaft

Nr.	Ertrags- und Aufwandsarten (gemäß § 4 Absatz 10 GemHVO-Doppik)		Ergebnisse des Haushalts- vorvorjahres	Ansätze des Haushalts- vorjahres einschl. Nachträge	Ansatz des ersten Haushalts- jahres	Ansatz des zweiten Haushalts- jahres	Planungs- daten des ersten Haushalts- folgejahres	Planungs- daten des zweiten Haushalts- folgejahres
			2019	2020	2021	2022	2023	2024
			in €	in €	in €	in €	in €	in €
			1	2	3	4	5	6
8.	+	Zinserträge und sonstige Finanzerträge	598,01	0	0	0	0	0
		<i>47151000 Zinserträge von inländischen Banken</i>	<i>0,76</i>	<i>0</i>	<i>0</i>	<i>0</i>	<i>0</i>	<i>0</i>
		<i>47200000 Zinsen aus Stundungen und Verrentungen</i>	<i>597,25</i>	<i>0</i>	<i>0</i>	<i>0</i>	<i>0</i>	<i>0</i>
10.	=	Summe der Erträge (Summe der Nummern 1 bis 9)	598,01	0	0	0	0	0
16.	-	Aufwendungen der sozialen Sicherung	0,00	0	4.500	4.500	2.000	2.000
		<i>55990000 Zuweisungen und Zuschüsse für laufende Zwecke des Bereichs soziale Sicherung an übrige Bereiche</i>	<i>0,00</i>	<i>0</i>	<i>4.500</i>	<i>4.500</i>	<i>2.000</i>	<i>2.000</i>
19.	=	Summe der Aufwendungen (Summe der Nummern 11 bis 18)	0,00	0	4.500	4.500	2.000	2.000
20.	=	Jahresergebnis des Teilhaushaltes vor Verrechnung der internen Leistungsbeziehungen und vor Veränderung der Rücklagen (Saldo der Nummern 10 und 19)	598,01	0	-4.500	-4.500	-2.000	-2.000
23.	=	Jahresergebnis des Teilhaushaltes nach Verrechnung der internen Leistungsbeziehungen und vor Veränderung der Rücklagen (Nummer 20 zuzüglich Nummer 21 abzüglich Nummer 22)	598,01	0	-4.500	-4.500	-2.000	-2.000

Gemeinde: 30 Gemeinde Beggerow

Hauptproduktbereich 6 Zentrale Finanzleistungen  
 Produktbereich 62 Beteiligungen, Sondervermögen  
 Produktgruppe 626 Beteiligungen, Anteile, Wertpapiere des Anlagevermögens  
 Produkt 62600 Beteiligung, Anteile und Wertpapiere des Anlagevermögens

Nr.	Ertrags- und Aufwandsarten (gemäß § 4 Absatz 10 GemHVO-Doppik)		Ergebnisse des Haushalts- vorvorjahres	Ansätze des Haushalts- vorjahres einschl. Nachträge	Ansatz des ersten Haushalts- jahres	Ansatz des zweiten Haushalts- jahres	Planungs- daten des ersten Haushalts- folgejahres	Planungs- daten des zweiten Haushalts- folgejahres
			2019	2020	2021	2022	2023	2024
			in €	in €	in €	in €	in €	in €
			1	2	3	4	5	6
8.	+	Zinserträge und sonstige Finanzerträge <i>47600000 Finanzerträge aus Sondervermögen mit Sonderrechnung, Zweckverbänden, Anstalten des öffentlichen Rechts und rechtsfähigen kommunalen Stiftungen</i>	30.379,59 30.379,59	13.000 13.000	13.000 13.000	13.000 13.000	13.000 13.000	13.000 13.000
10.	=	Summe der Erträge (Summe der Nummern 1 bis 9)	30.379,59	13.000	13.000	13.000	13.000	13.000
20.	=	Jahresergebnis des Teilhaushaltes vor Verrechnung der internen Leistungsbeziehungen und vor Veränderung der Rücklagen (Saldo der Nummern 10 und 19)	30.379,59	13.000	13.000	13.000	13.000	13.000
23.	=	Jahresergebnis des Teilhaushaltes nach Verrechnung der internen Leistungsbeziehungen und vor Veränderung der Rücklagen (Nummer 20 zuzüglich Nummer 21 abzüglich Nummer 22)	30.379,59	13.000	13.000	13.000	13.000	13.000

# Übersicht über die Zusammensetzung und Entwicklung des Saldos der liquiden Mittel und der Kredite zur Sicherung der Zahlungsfähigkeit im Finanzplanungszeitraum 2021 / 2022

Seite : 1  
 Datum: 07.05.2021  
 Uhrzeit: 12:53:38

Gemeinde: 30 Gemeinde Beggerow

Nr.		Ergebnisse des Haushaltsvorjahres	Ansätze des Haushaltsvorjahres einschl. Nachträge	Ansatz des ersten Haushaltsjahres	Ansatz des zweiten Haushaltsjahres	Planungsdaten des ersten Haushaltsfolgejahres	Planungsdaten des zweiten Haushaltsfolgejahres
		2019	2020	2021	2022	2023	2024
		in €	in €	in €	in €	in €	in €
		1	2	3	4	5	6
1	Forderungen gegenüber dem Amt aus dem Zahlungsmittelbestand zum 31. Dezember des Haushaltsvorjahres (gemäß § 47 Absatz 4 Nummer 2.2.6.1 GemHVO-Doppik)	154.204,37	484.322	463.322	348.022	439.322	575.222
2	- Verbindlichkeiten gegenüber dem Amt aus dem Zahlungsmittelbestand zum 31. Dezember des Haushaltsvorjahres (gemäß § 47 Absatz 5 Nummer 4.10.1 GemHVO-Doppik)	0,00	0	0	0	0	0
3	= Saldo der Forderungen und Verbindlichkeiten gegenüber dem Amt aus dem Zahlungsmittelbestand zum 31. Dezember des Haushaltsvorjahres	154.204,37	484.322	463.322	348.022	439.322	575.222
4	Saldo laufende Ein- und Auszahlungen zum 31. Dezember des Haushaltsvorjahres	42.113,03	343.201	372.901	328.801	380.701	466.401
5	+ Korrektur des Vortrages	0,00	0	0	0	0	0
6	+ Saldo der ordentlichen und außerordentlichen Ein- und Auszahlungen (§ 3 Absatz 1 Satz 1 Nummer 22 GemHVO-Doppik)	356.568,10	98.900	26.400	124.000	159.200	159.200
7	- Planmäßige Tilgung von Krediten für Investitionen und Investitionsförderungsmaßnahmen (§ 3 Absatz 1 Satz 1 Nummer 42 GemHVO-Doppik)	55.479,91	69.200	70.500	72.100	73.500	73.500
8	+ Saldo laufende Ein- und Auszahlungen zum 31. Dezember des Haushaltsjahres	343.201,22	372.901	328.801	380.701	466.401	552.101
9	Saldo der Ein- und Auszahlungen aus Investitionstätigkeit zum 31. Dezember des Haushaltsvorjahres	110.528,61	138.241	87.541	16.341	55.741	105.941
10	+ Korrektur des Vortrages	0,00	0	0	0	0	0
11	+ Saldo der Ein- und Auszahlungen aus Investitionstätigkeit (§ 3 Absatz 1 Satz 1 Nummer 39 GemHVO-Doppik)	27.712,51	-50.700	19.200	23.200	34.000	34.000
12	+ Saldo der Ein- und Auszahlungen aus Krediten für Investitionen und Investitionsförderungsmaßnahmen (ohne planmäßige Tilgung)	0,00	0	-90.400	16.200	16.200	16.200
13	+ Saldo der Ein- und Auszahlungen aus Investitionstätigkeit zum 31. Dezember des Haushaltsjahres	138.241,12	87.541	16.341	55.741	105.941	156.141
14	Saldo der durchlaufenden Gelder und ungeklärte Zahlungsvorgänge zum 31. Dezember des Haushaltsvorjahres	1.562,73	2.880	2.880	2.880	2.880	2.880
15	+ Korrektur des Vortrages	0,00	0	0	0	0	0
16	+ Saldo der durchlaufenden Gelder und ungeklärten Zahlungsvorgänge (§ 3 Absatz 1 Satz 1 Nummer 45 GemHVO-Doppik)	1.317,36	0	0	0	0	0
17	+ Saldo der durchlaufenden Gelder und ungeklärte Zahlungsvorgänge zum 31. Dezember des Haushaltsjahres	2.880,09	2.880	2.880	2.880	2.880	2.880
18	= Saldo der Forderungen und Verbindlichkeiten gegenüber dem Amt aus dem Zahlungsmittelbestand zum 31. Dezember des Haushaltsjahres	484.322,43	463.322	348.022	439.322	575.222	711.122

# Investitionsübersicht 2021 / 2022

Gemeinde: 30 Gemeinde Beggerow

Hauptproduktbereich 1 Zentrale Verwaltung  
 Produktbereich 11 Innere Verwaltung  
 Produktgruppe 114 Zentrale Dienste  
 Produkt 11401 Zentrale Grundstücks- und Gebäudeverwaltung  
 Ohne Projektzuordnung

fd. Nr.	Einzahlungs- und Auszahlungsarten (gemäß § 4 Absatz 12 bis 14 GemHVO-Doppik)		Ergebnisse des Haushalts- vorvorjahres	Ansätze des Haushalts- vorjahres einschl. Nachträge	Ansatz des ersten Haushalts- jahres	Ansatz des zweiten Haushalts- jahres	Planungs- daten des ersten Haushalts- folgejahres	Planungs- daten des zweiten Haushalts- folgejahres	Planungsdaten der weiteren Haushaltsjahre bis zum Abschluss der Maßnahme	bis einschließlich des Haushaltsvor- jahres bereit- gestellte Mittel	Gesamt- aus- zahlungen	davon bereits geleistet
			2019	2020	2021	2022	2023	2024				
			1	2	3	4	5	6	7	8	9	10
			in €	in €	in €	in €	in €	in €	in €	in €	in €	in €
21	+	Einzahlungen aus Anlagevermögen	5.020,29	0	0	0	0	0	0	11.946	11.946	0
		<i>68511000 Einzahlungen aus der Veräußerung unbebauter Grundstücke und grundstücksgleicher Rech</i>	5.020,29	0	0	0	0	0	0	10.810	10.810	0
		<i>68521000 Einzahlungen aus der Veräußerung bebauter Grundstücke und grundstücksgleicher Rechte</i>	0,00	0	0	0	0	0	0	1.136	1.136	0
23	+	Sonstige Investitionseinzahlungen	4.917,96	0	0	0	0	0	0	4.917	4.917	0
		<i>68831000 Fertige Erzeugnisse</i>	4.917,96	0	0	0	0	0	0	4.917	4.917	0
24	=	Summe der Einzahlungen aus Investitionstätigkeit	9.938,25	0	0	0	0	0	0	16.864	16.864	0
		darunter:										
29	=	Saldo aus den Ein- und Auszahlungen aus Investitionstätigkeit	9.938,25	0	0	0	0	0	0	16.864	16.864	0



# Investitionsübersicht 2021 / 2022

Gemeinde: 30 Gemeinde Beggerow

Hauptproduktbereich 1 Zentrale Verwaltung  
 Produktbereich 11 Innere Verwaltung  
 Produktgruppe 114 Zentrale Dienste  
 Produkt 11402 Kommunale Wohnungen  
 Ohne Projektzuordnung

fd. Nr.	Einzahlungs- und Auszahlungsarten (gemäß § 4 Absatz 12 bis 14 GemHVO-Doppik)		Ergebnisse des Haushalts- vorjahres	Ansätze des Haushalts- vorjahres einschl. Nachträge	Ansatz des ersten Haushalts- jahres	Ansatz des zweiten Haushalts- jahres	Planungs- daten des ersten Haushalts- folgejahres	Planungs- daten des zweiten Haushalts- folgejahres	Planungsdaten der weiteren Haushaltsjahre bis zum Abschluss der Maßnahme	bis einschließlich des Haushaltsvor- jahres bereit- gestellte Mittel	Gesamt- aus- zahlungen	davon bereits geleistet
			2019	2020	2021	2022	2023	2024				
			1	2	3	4	5	6	7	8	9	10
			in €	in €	in €	in €	in €	in €	in €	in €	in €	in €
21	+	Einzahlungen aus Anlagevermögen	2.859,34	19.400	0	0	0	0	0	74.963	74.963	0
		<i>68521000 Einzahlungen aus der Veräußerung bebauter Grundstücke und grundstücksgleicher Rechte</i>	<i>2.859,34</i>	<i>19.400</i>	<i>0</i>	<i>0</i>	<i>0</i>	<i>0</i>	<i>0</i>	<i>74.963</i>	<i>74.963</i>	<i>0</i>
24	=	Summe der Einzahlungen aus Investitionstätigkeit	2.859,34	19.400	0	0	0	0	0	74.963	74.963	0
		darunter:										
29	=	Saldo aus den Ein- und Auszahlungen aus Investitionstätigkeit	2.859,34	19.400	0	0	0	0	0	74.963	74.963	0

# Investitionsübersicht 2021 / 2022

Gemeinde: 30 Gemeinde Beggerow

Hauptproduktbereich 1 Zentrale Verwaltung  
 Produktbereich 12 Sicherheit und Ordnung  
 Produktgruppe 126 Brandschutz  
 Produkt 12600 Gemeindefeuerwehr  
 Ohne Projektzuordnung

fd. Nr.	Einzahlungs- und Auszahlungsarten (gemäß § 4 Absatz 12 bis 14 GemHVO-Doppik)	Ergebnisse des Haushalts- vorvorjahres	Ansätze des Haushalts- vorjahres einschl. Nachträge	Ansatz des ersten Haushalts- jahres	Ansatz des zweiten Haushalts- jahres	Planungs- daten des ersten Haushalts- folgejahres	Planungs- daten des zweiten Haushalts- folgejahres	Planungsdaten der weiteren Haushaltsjahre bis zum Abschluss der Maßnahme	bis einschließlich des Haushaltsvor- jahres bereit- gestellte Mittel	Gesamt- -aus- zahlungen	davon bereits geleistet
		2019	2020	2021	2022	2023	2024				
		1	2	3	4	5	6	7	8	9	10
		in €	in €	in €	in €	in €	in €	in €	in €	in €	in €
25	- Auszahlungen für Anlagevermögen	0,00	22.500	0	0	0	0	0	24.677	24.677	0
	78560710 Auszahlungen für Fahrzeuge	0,00	22.500	0	0	0	0	0	22.500	22.500	0
	78560730 Auszahlungen für Betriebsvorrichtungen	0,00	0	0	0	0	0	0	2.177	2.177	0
28	= Summe der Auszahlungen aus Investitionstätigkeit	0,00	22.500	0	0	0	0	0	24.677	24.677	0
	darunter:										
29	= Saldo aus den Ein- und Auszahlungen aus Investitionstätigkeit	0,00	-22.500	0	0	0	0	0	-24.677	-24.677	0

# Investitionsübersicht 2021 / 2022

Gemeinde: 30 Gemeinde Beggerow

Hauptproduktbereich 1 Zentrale Verwaltung  
 Produktbereich 12 Sicherheit und Ordnung  
 Produktgruppe 126 Brandschutz  
 Produkt 12600 Gemeindefeuerwehr  
 Projekt F03 Löschwasserbrunnen Gatschow

fd. Nr.	Einzahlungs- und Auszahlungsarten (gemäß § 4 Absatz 12 bis 14 GemHVO-Doppik)		Ergebnisse des Haushalts- vorvorjahres	Ansätze des Haushalts- vorjahres einschl. Nachträge	Ansatz des ersten Haushalts- jahres	Ansatz des zweiten Haushalts- jahres	Planungs- daten des ersten Haushalts- folgejahres	Planungs- daten des zweiten Haushalts- folgejahres	Planungsdaten der weiteren Haushaltsjahre bis zum Abschluss der Maßnahme	bis einschließlich des Haushaltsvor- jahres bereit- gestellte Mittel	Gesamt- aus- zahlungen	davon bereits geleistet
			2019	2020	2021	2022	2023	2024				
			1	2	3	4	5	6	7	8	9	10
			in €	in €	in €	in €	in €	in €	in €	in €	in €	in €
19	+	Einzahlungen aus Investitionszuwendungen <i>68170000 Anzahlungen auf Sonderposten zum Anlagevermögen</i>	0,00 <i>0,00</i>	10.000 <i>10.000</i>	0 <i>0</i>	0 <i>0</i>	0 <i>0</i>	0 <i>0</i>	0 <i>0</i>	10.000 <i>10.000</i>	10.000 <i>10.000</i>	0 <i>0</i>
24	=	Summe der Einzahlungen aus Investitionstätigkeit	0,00	10.000	0	0	0	0	0	10.000	10.000	0
25	-	Auszahlungen für Anlagevermögen <i>78590960 Auszahlungen für Anlagen im Bau</i>	0,00 <i>0,00</i>	23.000 <i>23.000</i>	0 <i>0</i>	0 <i>0</i>	0 <i>0</i>	0 <i>0</i>	0 <i>0</i>	23.000 <i>23.000</i>	23.000 <i>23.000</i>	0 <i>0</i>
28	=	Summe der Auszahlungen aus Investitionstätigkeit	0,00	23.000	0	0	0	0	0	23.000	23.000	0
		darunter:										
29	=	Saldo aus den Ein- und Auszahlungen aus Investitionstätigkeit	0,00	-13.000	0	0	0	0	0	-13.000	-13.000	0

# Investitionsübersicht 2021 / 2022

Gemeinde: 30 Gemeinde Beggerow

Hauptproduktbereich 1 Zentrale Verwaltung  
 Produktbereich 12 Sicherheit und Ordnung  
 Produktgruppe 126 Brandschutz  
 Produkt 12600 Gemeindefeuerwehr  
 Projekt F04 Löschteich Glendelin

fd. Nr.	Einzahlungs- und Auszahlungsarten (gemäß § 4 Absatz 12 bis 14 GemHVO-Doppik)		Ergebnisse des Haushalts- vorjahres	Ansätze des Haushalts- vorjahres einschl. Nachträge	Ansatz des ersten Haushalts- jahres	Ansatz des zweiten Haushalts- jahres	Planungs- daten des ersten Haushalts- folgejahres	Planungs- daten des zweiten Haushalts- folgejahres	Planungsdaten der weiteren Haushaltsjahre bis zum Abschluss der Maßnahme	bis einschließlich des Haushaltsvor- jahres bereit- gestellte Mittel	Gesamt- -aus- zahlungen	davon bereits geleistet
			2019	2020	2021	2022	2023	2024				
			1	2	3	4	5	6	7	8	9	10
			in €	in €	in €	in €	in €	in €	in €	in €	in €	in €
19	+	Einzahlungen aus Investitionszuwendungen <i>68170000 Anzahlungen auf Sonderposten zum Anlagevermögen FÖMI "Löschwasser marsch"</i>	0,00 <i>0,00</i>	0 <i>0</i>	24.000 <i>24.000</i>	0 <i>0</i>	0 <i>0</i>	0 <i>0</i>	0 <i>0</i>	0 <i>0</i>	24.000 <i>24.000</i>	0 <i>0</i>
24	=	Summe der Einzahlungen aus Investitionstätigkeit	0,00	0	24.000	0	0	0	0	0	24.000	0
25	-	Auszahlungen für Anlagevermögen <i>78590960 Auszahlungen für Anlagen im Bau "Löschwasser marsch"</i>	0,00 <i>0,00</i>	0 <i>0</i>	30.000 <i>30.000</i>	0 <i>0</i>	0 <i>0</i>	0 <i>0</i>	0 <i>0</i>	0 <i>0</i>	30.000 <i>30.000</i>	0 <i>0</i>
28	=	Summe der Auszahlungen aus Investitionstätigkeit	0,00	0	30.000	0	0	0	0	0	30.000	0
		darunter:										
29	=	Saldo aus den Ein- und Auszahlungen aus Investitionstätigkeit	0,00	0	-6.000	0	0	0	0	0	-6.000	0

# Investitionsübersicht 2021 / 2022

Gemeinde: 30 Gemeinde Beggerow

Hauptproduktbereich 5 Gestaltung Umwelt  
 Produktbereich 54 Verkehrsflächen und -anlagen, ÖPVN  
 Produktgruppe 541 Gemeindestraßen  
 Produkt 54100 Gemeindestraßen  
 Ohne Projektzuordnung

fd. Nr.	Einzahlungs- und Auszahlungsarten (gemäß § 4 Absatz 12 bis 14 GemHVO-Doppik)		Ergebnisse des Haushalts- vorvorjahres	Ansätze des Haushalts- vorjahres einschl. Nachträge	Ansatz des ersten Haushalts- jahres	Ansatz des zweiten Haushalts- jahres	Planungs- daten des ersten Haushalts- folgejahres	Planungs- daten des zweiten Haushalts- folgejahres	Planungsdaten der weiteren Haushaltsjahre bis zum Abschluss der Maßnahme	bis einschließlich des Haushaltsvor- jahres bereit- gestellte Mittel	Gesamt- aus- zahlungen	davon bereits geleistet
			2019	2020	2021	2022	2023	2024				
			1	2	3	4	5	6	7	8	9	10
			in €	in €	in €	in €	in €	in €	in €	in €	in €	in €
19	+	Einzahlungen aus Investitionszuwendungen <i>68142000 Investitionszuwendungen vom Land</i>	0,00 <i>0,00</i>	0 <i>0</i>	0 <i>0</i>	0 <i>0</i>	0 <i>0</i>	0 <i>0</i>	0 <i>0</i>	394.279 <i>394.279</i>	394.279 <i>394.279</i>	0 <i>0</i>
24	=	Summe der Einzahlungen aus Investitionstätigkeit	0,00	0	0	0	0	0	0	394.279	394.279	0
25	-	Auszahlungen für Anlagevermögen <i>78531000 Auszahlungen für den Erwerb von Grundstücken von Infrastrukturvermögen</i> <i>78532410 Auszahlungen für Bauten von Brücken, Tunneln und ingenieurtechnische Anlagen</i> <i>78590960 Auszahlungen für Anlagen im Bau</i>	0,00 <i>0,00</i> <i>0,00</i> <i>0,00</i>	0 <i>0</i> <i>0</i> <i>0</i>	0 <i>0</i> <i>0</i> <i>0</i>	4.000 <i>4.000</i> <i>0</i> <i>0</i>	0 <i>0</i> <i>0</i> <i>0</i>	0 <i>0</i> <i>0</i> <i>0</i>	0 <i>0</i> <i>0</i> <i>0</i>	414.980 <i>0</i> <i>409.152</i> <i>5.828</i>	418.980 <i>4.000</i> <i>409.152</i> <i>5.828</i>	0 <i>0</i> <i>0</i> <i>0</i>
28	=	Summe der Auszahlungen aus Investitionstätigkeit darunter:	0,00	0	0	4.000	0	0	0	414.980	418.980	0
29	=	Saldo aus den Ein- und Auszahlungen aus Investitionstätigkeit	0,00	0	0	-4.000	0	0	0	-20.701	-24.701	0

# Investitionsübersicht 2021 / 2022

Gemeinde: 30 Gemeinde Beggerow

Hauptproduktbereich 5 Gestaltung Umwelt  
 Produktbereich 54 Verkehrsflächen und -anlagen, ÖPVN  
 Produktgruppe 541 Gemeindestraßen  
 Produkt 54100 Gemeindestraßen  
 Projekt S002 Dorfstraße Buschmühl

fd. Nr.	Einzahlungs- und Auszahlungsarten (gemäß § 4 Absatz 12 bis 14 GemHVO-Doppik)		Ergebnisse des Haushalts- vorvorjahres	Ansätze des Haushalts- vorjahres einschl. Nachträge	Ansatz des ersten Haushalts- jahres	Ansatz des zweiten Haushalts- jahres	Planungs- daten des ersten Haushalts- folgejahres	Planungs- daten des zweiten Haushalts- folgejahres	Planungsdaten der weiteren Haushaltsjahre bis zum Abschluss der Maßnahme	bis einschließlich des Haushaltsvor- jahres bereit- gestellte Mittel	Gesamt- aus- zahlungen	davon bereits geleistet
			2019	2020	2021	2022	2023	2024				
			1	2	3	4	5	6	7	8	9	10
			in €	in €	in €	in €	in €	in €	in €	in €	in €	in €
19	+	Einzahlungen aus Investitionszuwendungen <i>68170000 Anzahlungen auf Sonderposten zum Anlagevermögen</i>	0,00 <i>0,00</i>	0 <i>0</i>	0 <i>0</i>	0 <i>0</i>	0 <i>0</i>	0 <i>0</i>	0 <i>0</i>	11.963 <i>11.963</i>	11.963 <i>11.963</i>	0 <i>0</i>
24	=	Summe der Einzahlungen aus Investitionstätigkeit	0,00	0	0	0	0	0	0	11.963	11.963	0
25	-	Auszahlungen für Anlagevermögen <i>78590960 Auszahlungen für Anlagen im Bau</i>	0,00 <i>0,00</i>	71.700 <i>71.700</i>	0 <i>0</i>	0 <i>0</i>	0 <i>0</i>	0 <i>0</i>	0 <i>0</i>	90.108 <i>90.108</i>	90.108 <i>90.108</i>	0 <i>0</i>
28	=	Summe der Auszahlungen aus Investitionstätigkeit	0,00	71.700	0	0	0	0	0	90.108	90.108	0
		darunter:										
29	=	Saldo aus den Ein- und Auszahlungen aus Investitionstätigkeit	0,00	-71.700	0	0	0	0	0	-78.145	-78.145	0

# Investitionsübersicht 2021 / 2022

Gemeinde: 30 Gemeinde Beggerow

Hauptproduktbereich 5 Gestaltung Umwelt  
 Produktbereich 54 Verkehrsflächen und -anlagen, ÖPVN  
 Produktgruppe 541 Gemeindestraßen  
 Produkt 54100 Gemeindestraßen  
 Projekt S003 Straßenlampe Glendelin

fd. Nr.	Einzahlungs- und Auszahlungsarten (gemäß § 4 Absatz 12 bis 14 GemHVO-Doppik)		Ergebnisse des Haushaltsvorjahres	Ansätze des Haushaltsvorjahres einschl. Nachträge	Ansatz des ersten Haushaltsjahres	Ansatz des zweiten Haushaltsjahres	Planungsdaten des ersten Haushaltsfolgejahres	Planungsdaten des zweiten Haushaltsfolgejahres	Planungsdaten der weiteren Haushaltsjahre bis zum Abschluss der Maßnahme	bis einschließlich des Haushaltsvorjahres bereitgestellte Mittel	Gesamt -auszahlungen	davon bereits geleistet	
			2019	2020	2021	2022	2023	2024					
			1	2	3	4	5	6	7	8	9	10	
			in €	in €	in €	in €	in €	in €	in €	in €	in €	in €	in €
20	+	Einzahlungen aus Beiträgen und ähnlichen Entgelten <i>68250000 Beiträge und ähnliche Entgelte vom privaten Bereich</i>	0,00 <i>0,00</i>	0 <i>0</i>	0 <i>0</i>	0 <i>0</i>	0 <i>0</i>	0 <i>0</i>	0 <i>0</i>	0 <i>0</i>	1.298 <i>1.298</i>	1.298 <i>1.298</i>	0 <i>0</i>
24	=	Summe der Einzahlungen aus Investitionstätigkeit	0,00	0	0	0	0	0	0	0	1.298	1.298	0
25	-	Auszahlungen für Anlagevermögen <i>78532480 Auszahlungen für Bauten von Straßen, Wegen, Plätzen und Verkehrslenkungsanlagen</i>	0,00 <i>0,00</i>	0 <i>0</i>	0 <i>0</i>	0 <i>0</i>	0 <i>0</i>	0 <i>0</i>	0 <i>0</i>	0 <i>0</i>	1.856 <i>1.856</i>	1.856 <i>1.856</i>	0 <i>0</i>
28	=	Summe der Auszahlungen aus Investitionstätigkeit	0,00	0	0	0	0	0	0	0	1.856	1.856	0
		darunter:											
29	=	Saldo aus den Ein- und Auszahlungen aus Investitionstätigkeit	0,00	0	0	0	0	0	0	0	-558	-558	0

# Investitionsübersicht 2021 / 2022

Gemeinde: 30 Gemeinde Beggerow

Hauptproduktbereich 5 Gestaltung Umwelt  
 Produktbereich 54 Verkehrsflächen und -anlagen, ÖPVN  
 Produktgruppe 543 Landesstraßen  
 Produkt 54300 Landesstraßen  
 Ohne Projektzuordnung

fd. Nr.		Einzahlungs- und Auszahlungsarten (gemäß § 4 Absatz 12 bis 14 GemHVO-Doppik)	Ergebnisse des Haushalts- vorjahres	Ansätze des Haushalts- vorjahres einschl. Nachträge	Ansatz des ersten Haushalts- jahres	Ansatz des zweiten Haushalts- jahres	Planungs- daten des ersten Haushalts- folgejahres	Planungs- daten des zweiten Haushalts- folgejahres	Planungsdaten der weiteren Haushaltsjahre bis zum Abschluss der Maßnahme	bis einschließlich des Haushaltsvor- jahres bereit- gestellte Mittel	Gesamt- -aus- zahlungen	davon bereits geleistet
			2019	2020	2021	2022	2023	2024				
			1	2	3	4	5	6	7	8	9	10
			in €	in €	in €	in €	in €	in €	in €	in €	in €	in €
25	-	Auszahlungen für Anlagevermögen	0,00	0	2.000	0	0	0	0	0	2.000	0
		78590960 Auszahlungen für Anlagen im Bau	0,00	0	2.000	0	0	0	0	0	2.000	0
		zusätzliche Straßenleuchte Bushaltestelle Gatschow										
28	=	Summe der Auszahlungen aus Investitionstätigkeit	0,00	0	2.000	0	0	0	0	0	2.000	0
		darunter:										
29	=	Saldo aus den Ein- und Auszahlungen aus Investitionstätigkeit	0,00	0	-2.000	0	0	0	0	0	-2.000	0







# Investitionsübersicht 2021 / 2022

Gemeinde: 30 Gemeinde Beggerow

Hauptproduktbereich 5 Gestaltung Umwelt  
 Produktbereich 57 Wirtschaft und Tourismus  
 Produktgruppe 573 Allgemeine Einrichtungen und Unternehmen  
 Produkt 57300 Gemeinderäume in Beggerow 27 und 53  
 Ohne Projektzuordnung

fd. Nr.	Einzahlungs- und Auszahlungsarten (gemäß § 4 Absatz 12 bis 14 GemHVO-Doppik)		Ergebnisse des Haushalts- vorjahres	Ansätze des Haushalts- vorjahres einschl. Nachträge	Ansatz des ersten Haushalts- jahres	Ansatz des zweiten Haushalts- jahres	Planungs- daten des ersten Haushalts- folgejahres	Planungs- daten des zweiten Haushalts- folgejahres	Planungsdaten der weiteren Haushaltsjahre bis zum Abschluss der Maßnahme	bis einschließlich des Haushaltsvor- jahres bereit- gestellte Mittel	Gesamt- -aus- zahlungen	davon bereits geleistet
			2019	2020	2021	2022	2023	2024				
			1	2	3	4	5	6	7	8	9	10
			in €	in €	in €	in €	in €	in €	in €	in €	in €	in €
21	+	Einzahlungen aus Anlagevermögen	0,00	1.600	0	0	0	0	0	1.600	1.600	0
		<i>68520390 Einzahlungen für Sonstige Gebäude</i>	<i>0,00</i>	<i>1.600</i>	<i>0</i>	<i>0</i>	<i>0</i>	<i>0</i>	<i>0</i>	<i>1.600</i>	<i>1.600</i>	<i>0</i>
24	=	Summe der Einzahlungen aus Investitionstätigkeit	0,00	1.600	0	0	0	0	0	1.600	1.600	0
		darunter:										
29	=	Saldo aus den Ein- und Auszahlungen aus Investitionstätigkeit	0,00	1.600	0	0	0	0	0	1.600	1.600	0

# Investitionsübersicht 2021 / 2022

Gemeinde: 30 Gemeinde Beggerow

Hauptproduktbereich 6 Zentrale Finanzleistungen  
 Produktbereich 61 Allgemeine Finanzwirtschaft  
 Produktgruppe 611 Steuern, allgemeine Zuweisungen, allgemeine Umlagen  
 Produkt 61100 Steuern, Allgemeine Zuweisungen, allgemeine Umlagen  
 Ohne Projektzuordnung

fd. Nr.	Einzahlungs- und Auszahlungsarten (gemäß § 4 Absatz 12 bis 14 GemHVO-Doppik)		Ergebnisse des Haushalts- vorvorjahres	Ansätze des Haushalts- vorjahres einschl. Nachträge	Ansatz des ersten Haushalts- jahres	Ansatz des zweiten Haushalts- jahres	Planungs- daten des ersten Haushalts- folgejahres	Planungs- daten des zweiten Haushalts- folgejahres	Planungsdaten der weiteren Haushaltsjahre bis zum Abschluss der Maßnahme	bis einschließlich des Haushaltsvor- jahres bereit- gestellte Mittel	Gesamt- -aus- zahlungen	davon bereits geleistet
			2019	2020	2021	2022	2023	2024				
			1	2	3	4	5	6	7	8	9	10
			in €	in €	in €	in €	in €	in €	in €	in €	in €	in €
19	+	Einzahlungen aus Investitionszuwendungen	14.914,92	35.500	27.200	27.200	34.000	34.000	34.000	149.346	305.746	0
		<i>68142000 Investitionszuwendungen vom Land</i>	<i>14.914,92</i>	<i>35.500</i>	<i>27.200</i>	<i>27.200</i>	<i>34.000</i>	<i>34.000</i>	<i>34.000</i>	<i>149.346</i>	<i>305.746</i>	<i>0</i>
24	=	Summe der Einzahlungen aus Investitionstätigkeit	14.914,92	35.500	27.200	27.200	34.000	34.000	34.000	149.346	305.746	0
		darunter:										
29	=	Saldo aus den Ein- und Auszahlungen aus Investitionstätigkeit	14.914,92	35.500	27.200	27.200	34.000	34.000	34.000	149.346	305.746	0